

PROIECT DE HOTĂRÂRE nr. _____/2017

privind aprobarea dezmembrării imobilului Centrul Școlar de Educație Incluzivă "Elisabeta Polihroniade" Vaslui, aflat în domeniul public al Județului Vaslui și în administrarea Centrului Școlar de Educație Incluzivă „Elisabeta Polihroniade” Vaslui

având în vedere:

- expunerea de motive a Președintelui Consiliului Județean Vaslui;
- adresa Centrul Școlar de Educație Incluzivă „Elisabeta Polihroniade” nr. 4356/24.04.2017;
- Referatul de admitere a dezmembrării imobilului emis de Oficiul de Cadastru și Publicitate Imobiliară Vaslui nr. 17970/11.04.2017;
- Hotărârea Consiliului Județean Vaslui nr. 91/2004 privind delegarea administrării terenurilor și clădirilor în care își desfășoară activitatea unitățile de învățământ special de stat din Județul Vaslui;
- Hotărârea Consiliului Județean Vaslui nr. 105/2007 pentru însușirea modificărilor și completărilor la inventarul bunurilor care aparțin domeniului public al județului Vaslui;

în conformitate cu:

- dispozițiile art. 554, art. 879 alin. (2) și alin. (5) și ale art. 880 alin. (1) din Legea nr. 287/2009 privind Codul Civil, republicată, cu modificările ulterioare;

- prevederile Legii nr. 213/1998 privind bunurile proprietate publică, cu modificările și completările ulterioare;

în temeiul dispozițiilor art. 91 alin.(1), lit c) și ale art. 97 alin.(1) din Legea nr. 215/2001 privind administrația publică locală, republicată, cu modificările și completările ulterioare;

Consiliul Județean Vaslui,

H O T Ă R Ă Ș T E:

Art.1. – Se aprobă dezmembrarea imobilului Centrul Școlar de Educație Incluzivă „Elisabeta Polihroniade” aflat în domeniul public al Județului Vaslui și în administrarea Centrului Școlar de Educație Incluzivă „Elisabeta Polihroniade”, situat în municipiul Vaslui, str. Filaturii, nr. 9, în două loturi, conform anexei care face parte integrantă din prezenta hotărâre.

Art.2. - Se împuternicește directorul “Centrul Școlar de Educație Incluzivă Elisabeta Polihroniade”, doamna profesor Amarandei Cătălina-Elena, să întreprindă demersurile necesare în vederea realizării dezmembrării, întabulării și înscrierii în Cartea Funciară a loturilor imobilului prevăzut la art.1.

Art.3. – Aducerea la îndeplinire a prezentei hotărâri revine directorului “Centrul Școlar de Educație Incluzivă Elisabeta Polihroniade”, Direcției Tehnice și

Serviciului Contabilitate din cadrul aparatului de specialitate al Consiliului Județean Vaslui.

Vaslui, _____ mai 2017

PREȘEDINTE,
Dumitru Buzatu



Avizat pentru legalitate:

Secretarul județului Vaslui,
Diana Elena Ursulescu

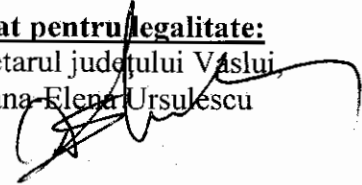

Direcția Administrație Publică,

*Am luat la cunoștință de acest înscris oficial și
îmi asum responsabilitatea asupra legalității.*

Director executiv,
Adriana- Manuela Huides

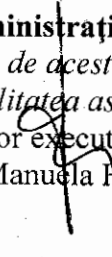

Direcția Tehnică

*Îmi asum responsabilitatea pentru fundamentarea,
corectitudinea și legalitatea întocmirii acestui înscris oficial*

Director Executiv,
Vieru Mariana



DATE DE IDENTIFICARE

privind aprobarea dezmembrării imobilului Centrul Școlar de Educație Incluzivă „Elisabeta Polihroniade” Vaslui, aflat în domeniul public al Județului Vaslui și în administrarea Centrului Școlar de Educație Incluzivă „Elisabeta Polihroniade” Vaslui

Imobilul supus dezmembrării, nr. cadastral	Suprafața de teren supusă dezmembrării (mp)	Suprafața loturilor rezultate după dezlipire (mp)	Numerele imobilelor după dezmembrare
Centrul Școlar de Educație Incluzivă „Elisabeta Polihroniade” Vaslui, Nr. cadastral 6578, înscris în cartea funciară 75175 UAT Vaslui	-din acte 13.965 -măsurată 14.243	12135	81374
		2108	81375

Direcția Tehnică

*Îmi asum responsabilitatea pentru fundamentarea,
corectitudinea și legalitatea întocmirii acestui înscris oficial*

Director Executiv,

Vieru Mariana



JUDEȚUL VASLUI
CONSILIUL JUDEȚEAN
PREȘEDINTE

EXPUNERE DE MOTIVE

privind aprobarea dezmembrării imobilului Centrul Școlar de Educație Incluzivă „Elisabeta Polihroniade” Vaslui, aflat în domeniul public al Județului Vaslui și în administrarea Centrului Școlar de Educație Incluzivă „Elisabeta Polihroniade” Vaslui

Doamnelor și domnilor consilieri,

În baza Hotărârii de Guvern nr. 261/2000 pentru reorganizarea instituțiilor, secțiilor de spital și a celorlalte unități de protecție specială a copilului în cadrul serviciilor publice specializate din subordinea consiliilor județene sau a consiliilor locale ale sectoarelor municipiului București, a fost încheiat Protocolul nr. 1261/1146/25.08.2000 privind predarea –primirea imobilului Școala de învățământ special “Aurora” municipiul Vaslui, situat în municipiul Vaslui, str. Filaturii, nr. 9, a trecut în domeniul public al Județului Vaslui și în administrarea Consiliului Județean Vaslui.

Ulterior, prin Hotărârea Consiliului Județean Vaslui nr. 91/2004 privind delegarea administrării terenurilor și clădirilor în care își desfășoară activitatea unitățile de învățământ special de stat din județul Vaslui, în care își desfășoară activitatea unitățile de învățământ special de stat, în anexa nr. 1 regăsindu-se la poziția 1 și Școala specială cu clasele I-VIII “Aurora” Vaslui.

Prin Hotărârea Consiliului Județean Vaslui nr. 105/2007 Județul Vaslui își completează inventarul cu bunul imobil, respectiv Școala de învățământ special “Aurora” municipiul Vaslui.

În H.G. nr. 1361/2001 privind atestarea domeniului public al județului Vaslui, precum și al municipiilor, orașelor și comunelor din județul Vaslui, Clădirea Școală ajutoare clasa I-VIII Vaslui figurează la poziția nr. 33, având codul de clasificare 1.6.2..

Unitatea de învățământ a fost înființată în anul 1975 conform Deciziei nr. 432/15.09.1975 emisă de Consiliul Popular al Județului Vaslui și funcționează de la 01.09.1975 sub denumirea de “Școala Ajutoare Vaslui”.

În anul 2001, prin Decizia nr. 516 din 14 noiembrie, emisă de I.S.J. Vaslui, școala a primit denumirea de “Școala Specială Vaslui”, iar în anul 2003, prin Decizia nr. 516 din 14 noiembrie, emisă de I.S.J. Vaslui, școala a primit denumirea de Școala Specială cu clasele I-VIII „Aurora” Vaslui.

Prin decizia nr. 4588/20.02.2008 emisă de I.S.J. Vaslui, școala a fost transformată în Centrul Școlar pentru Educație Incluzivă “Aurora” Vaslui.

Prin Hotărârea nr. 110/2012 a Consiliului Județean Vaslui, s-a modificat denumirea Centrului Școlar pentru Educație Incluzivă Vaslui în Centrul Școlar de Educație Incluzivă “Aurora” Vaslui, începând cu anul școlar 2012/2013.

Având în vedere strânsa colaborare între unitatea școlară și Marea Maestră Internațională de Șah Elisabeta Polihroniade, deschiderea domniei sale pentru diversitatea umană și pentru incluziune, atașamentul necondiționat și empatia pentru toți copiii, prin Hotărârea Consiliului Județean Vaslui nr. 5/2015 se aprobă schimbarea denumirii Centrului Școlar de Educație Incluzivă "Aurora" Vaslui în Centrul Școlar de Educație Incluzivă "Elisabeta Polihroniade" Vaslui.

Prin adresa nr. 471/24.04.2017, înregistrată la Consiliul Județean Vaslui cu nr. 4356/24.04.2017, Centrul Școlar de Educație Incluzivă „Elisabeta Polihroniade” solicită aprobarea dezmembrării imobilului cu nr. cadastral 75175 a lotului cu nr. 81375 în vederea promovării obiectivului de investiții " Construire sală sport școlară 180 de locuri".

Față de considerentele arătate mai sus, vă propunem să adoptați proiectul de hotărâre privind aprobarea dezmembrării imobilului Centrul Școlar de Educație Incluzivă „Elisabeta Polihroniade”, aflat în domeniul public al Județului Vaslui și în administrarea Centrului Școlar de Educație Incluzivă „Elisabeta Polihroniade” Vaslui.

**PREȘEDINTE,
DUMITRU BUZATU**

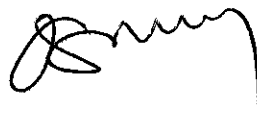

din Referatul
[Signature]

**CENTRUL ȘCOLAR DE EDUCATIE INCLUZIVA "ELISABETA
POLIHRONIADE,, VASLUI**
Str. FILATURII Nr. 1
Tel/Fax:0235361020
CUI:4359482
Nr: 471/24.04.2017

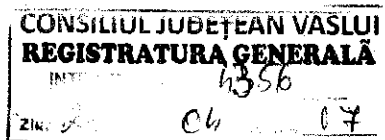

CATRE,
CONSILIUL JUDEȚEAN VASLUI

Ca urmare a referatului de dezmembrare imobiliară, înregistrat sub numărul 17970 din 11.04.2017 la Oficiul de Cadastru si Publicitate Imobiliare Vaslui, prin care se admite dezmembrarea imobilului situat in localitatea Vaslui, str. Filaturii nr. 9 în două loturi: lot 81374 și lot 81375, vă rugăm să aprobați în ședință de consiliu dezmembrarea imobilului înregistrat cu nr. cadastral 75175 și trecerea în administrarea Comisiei Naționale de Investiții a lotului cu nr. 81375 în vederea promovării obiectivului de investiții "Construire sală sport școlară 180 de locuri".

dl. Săpăndaru
[Signature]

DIRECTOR,
PROF. AMARANDEI CĂTĂLINA-ELENA

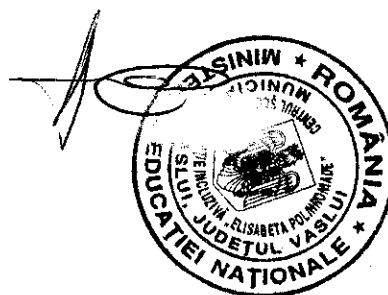

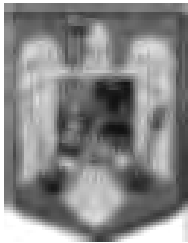

ROMÂNIA
JUDEȚUL VASLUI
CONSILIUL JUDEȚEAN



Str. Ștefan cel Mare, nr. 79, Vaslui, cod 730168,
tel: 40-0235-361096, fax: 40-0235-361090, web: www.cjvs.eu,
e-mail: consiliu@cjvs.eu, cjvaslui@cjvs.eu

DIRECȚIA TEHNICĂ

Biroul Administrarea Domeniului Public și Privat al Județului Vaslui, Lucrări Publice, Investiții

Nr. 574/2012

Se aproba,
PREȘEDINTE,
Dumitru Buzatu

REFERAT,

În baza Hotărârii de Guvern nr. 261/2000 pentru reorganizarea instituțiilor, secțiilor de spital și a celorlalte unități de protecție specială a copilului în cadrul serviciilor publice specializate din subordinea consiliilor județene sau a consiliilor locale ale sectoarelor municipiului București, a fost încheiat Protocolul nr. 1261/1146/25.08.2000 privind predarea –primirea imobilului Școala de învățământ special “Aurora” municipiul Vaslui, situat în municipiul Vaslui, str. Filaturii, nr. 9, a trecut în domeniul public al Județului Vaslui și în administrarea Consiliului Județean Vaslui.

Ulterior, prin Hotărârea Consiliului Județean Vaslui nr. 91/2004 privind delegarea administrării terenurilor și clădirilor în care își desfășoară activitatea unitățile de învățământ special de stat din județul Vaslui, în care își desfășoară activitatea unitățile de învățământ special de stat, în anexa nr. 1 regăsindu-se la poziția 1 și Școala specială cu clasele I-VIII “Aurora” Vaslui.

Prin Hotărârea Consiliului Județean Vaslui nr. 105/2007 Județul Vaslui își completează inventarul cu bunul imobil, respectiv Școala de învățământ special “Aurora” municipiul Vaslui.

În HG 1361/2001 privind atestarea domeniului public al județului Vaslui, precum și al municipiilor, orașelor și comunelor din județul Vaslui, Clădirea Școală ajutătoare clasa I-VIII Vaslui, figurează la poziția nr. 33, având codul de clasificare 1.6.2..

Unitatea de învățământ a fost înființată în anul 1975 conform Deciziei nr. 432/15.09.1075 emisă de Consiliul Popular al Județului Vaslui, și funcționează de la 01.09.1975 sub denumirea de “Școala Ajutătoare Vaslui”.

În anul 2001, prin Decizia nr. 516 din 14 noiembrie, emisă de I.S.J. Vaslui, școala a primit denumirea de “Școala Specială Vaslui”, iar în anul 2003, prin Decizia nr. 516 din 14 noiembrie, emisă de I.S.J. Vaslui, școala a primit denumirea de Școala Specială cu clasele I-VIII „Aurora” Vaslui.

Prin decizia nr. 4588/20.02.2008 emisă de I.S.J. Vaslui, școala a fost transformată în Centrul Școlar pentru Educație Incluzivă “Aurora” Vaslui.

Prin Hotărârea nr. 110/2012 a Consiliului Județean Vaslui, s-a modificat denumirea Centrului Școlar pentru Educație Incluzivă Vaslui în Centrul Școlar de Educație Incluzivă “Aurora” Vaslui, începând cu anul școlar 2012/2013.

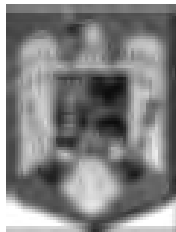

ROMÂNIA
JUDEȚUL VASLUI
CONSILIUL JUDEȚEAN



Str. Ștefan cel Mare, nr. 79, Vaslui, cod 730168,
tel: +40-0235-361089, fax: +40-0235-361091, web: www.cjvs.eu,
e-mail: cjvaslui@cjvs.eu, consiliu@cjvs.eu

Având în vedere strânsa colaborare între unitatea școlară și Marea Maestră Internațională de Șah Elisabeta Polihroniade, deschiderea domniei sale pentru diversitatea umană și pentru incluziune, atașamentul necondiționat și empatia pentru toți copiii, prin Hotărârea Consiliului Județean Vaslui nr. 5/2015 se aprobă schimbarea denumirii Centrului Școlar de Educație Incluzivă "Aurora" Vaslui în Centrul Școlar de Educație Incluzivă "Elisabeta Polihroniade" Vaslui.

Prin adresa nr. 471/24.04.2017, înregistrată la Consiliul Județean Vaslui cu nr. 4356/24.04.2017, Centrul Școlar de Educație Incluzivă „Elisabeta Polihroniade” solicită aprobarea dezmembrării imobilului cu nr. cadastral 75175 a lotului cu nr. 81375 în vederea promovării obiectivului de investiții "Construire sală sport școlară 180 de locuri", ca urmare a referatului de dezmembrare imobiliară, înregistrat sub numărul 17970/11.04.2017 la Oficiul de Cadastru și Publicitate Imobiliară Vaslui, prin care se admite dezmembrarea imobilului situat în localitatea Vaslui, str. Filaturii nr. 9 în două loturi: lot 81374 și lot 81375.

Față de considerentele arătate mai sus, propunem să adoptați includerea pe ordinea de zi a ședinței ordinare din luna mai anul curent a proiectului de hotărâre privind aprobarea dezmembrării imobilului Centrul Școlar de Educație Incluzivă „Elisabeta Polihroniade”, aflat în domeniul public al Județului Vaslui și în administrarea Centrului Școlar de Educație Incluzivă „Elisabeta Polihroniade” Vaslui.

Avizat – Mariana Vieru	Director executiv	09.05.2017	
Verificat – Catalin Toma	Director executiv adjunct	09.05.2017	
Verificat – Săponariu Costel	Sef birou	09.05.2017	
Intocmit 2 ex. – Ouatu Isabela	consilier	09.05.2017	



Oficiul de Cadastru și Publicitate Imobiliară VASLUI
Biroul de Cadastru și Publicitate Imobiliară Vaslui
 Adresa: Localitate: Vaslui, Str. Eternității nr 1

Nr.	17970
Ziua	11
Luna	04
Anul	2017

REFERAT DE ADMITERE

(Dezmembrare imobil)

Domnului/Doamnei CENTRUL SCOLAR DE EDUCATIE INCLUZIVA ELISABETA POLIIHRONIADE
 Domiciliul _____

Referitor la cererea înregistrată sub numărul **17970** din data **11-04-2017**, vă informăm:

Imobilul situat în Loc. Vaslui, Str Filaturi, Nr. 9, Jud. Vaslui, UAT Vaslui având numărul cadastral 75175 a fost dezmembrat în imobilele:

- 1) **81374** situat în Loc. Vaslui, Str Filaturii, Nr. 9, Jud. Vaslui, UAT Vaslui având suprafața măsurată 12135 mp;
- 2) **81375** situat în Loc. Vaslui, Str Filaturii, Nr. 9, Jud. Vaslui, UAT Vaslui având suprafața măsurată 2108 mp;

Certific că informațiile din prezentul extras sunt conforme cu datele din planul cadastral de carte funciară al OCPI VASLUI la data: 20-04-2017.

Situația prezentată poate face obiectul unor modificări ulterioare, în condițiile Legii cadastrului și a publicității imobiliare nr. 7/1996, republicată, cu modificările și completările ulterioare.

Inspector
MIHAELA PLETOIANU

OFICIUL DE CADASTRU ȘI PUBLICITATE IMOBILIARĂ VASLUI
 Inginer Mihaela Pletoianu
 consilier

BUP 17970



100047169700

Incheiere Nr. 19018 / 20-04-2017

**Oficiul de Cadastru și Publicitate Imobiliară VASLUI
Biroul de Cadastru și Publicitate Imobiliară Vaslui**

Dosarul nr. 19018 / 20-04-2017

INCHEIERE Nr. 19018**Registrator:** GABRIELA SĂLCIANU**Asistent:** N. NICOLETA PRISECARU

Asupra cererii introduse de BCPI VASLUI domiciliat in Loc. Bârlad, Str Cetatea De Pamant , Nr. 4, Jud. Vaslui privind Notare in cartea funciara, in baza:

-Act Administrativ nr.Referat de admitere nr. 17970/11-04-2017 emis de BCPI VASLUI;

fiind indeplinite conditiile prevazute la art. 29 din Legea cadastrului si a publicitatii imobiliare nr. 7/1996, republicata, cu modificarile si completarile ulterioare, tariful achitat in suma de 0 lei, cu documentul de plata:

pentru serviciul avand codul 242

Vazand referatul asistentului registrator in sensul ca nu exista impedimente la inscriere

DISPUNE

Admiterea cererii cu privire la:

- imobilul cu nr. cadastral 6578, inscris in cartea funciara 75175 UAT Vaslui avand proprietarii: JUDETUL VASLUI in cota de 1/1 de sub B.1, ;
- Se noteaza existenta documentatiei de dezmembrare a imobilului in 2 loturi prin atribuirea nr. cad.81374 si 81375. asupra A.1 sub B.3 din cartea funciara 75175 UAT Vaslui,

Prezenta se va comunica părților:

Judetul Vaslui

Bcpi Vaslui

*) Cu drept de reexaminare in termen de 15 zile de la comunicare, care se depune la Biroul de Cadastru si Publicitate Imobiliara Vaslui, se inscrie in cartea funciara si se solutioneaza de catre registratorul-sef

Data soluționării,

20-04-2017

Registrator,

GABRIELA SĂLCIANU

(parafă și semnătura)

Asistent Registrator,

N. NICOLETA PRISECARU

(parafă și semnătura)

*) Cu excepția situațiilor prevăzute la Art. 62 alin. (1) din Regulamentul de avizare, recepție și inscriere în evidențele de cadastru și carte funciara, aprobat prin ODG Nr. 700/2014.



11141566

Carte Funciară Nr. 75175 Comuna/Oraș/Municipiu: Vaslui

**EXTRAS DE CARTE FUNCIARĂ
PENTRU INFORMARE**

Nr.	19018
Ziua	20
Luna	04
Anul	2017

**Oficiul de Cadastru și Publicitate Imobiliară VASLUI
Biroul de Cadastru și Publicitate Imobiliară Vaslui****A. Partea I. Descrierea imobilului**

TEREN Intravilan

Nr. CF vechi:14767/SPECIALA

Adresa: Loc. Vaslui, Str Filaturi, Nr. 9, Jud. Vaslui

Nr. Crt	Nr cadastral Nr.	Suprafața* (mp)	Observații / Referințe
A1	CAD: 6578	Din acte: 13.965 Masurata: 14.243	

Construcții

Crt	Nr cadastral Nr.	Adresa	Observații / Referințe
A1.1	CAD: 6578-C1	Loc. Vaslui, Str Filaturi, Nr. 9, Jud. Vaslui	S. construita la sol:1038 mp; C1-scoala
A1.2	CAD: 6578-C2	Loc. Vaslui, Str Filaturi, Nr. 9, Jud. Vaslui	S. construita la sol:655 mp; C2-Internat
A1.3	CAD: 6578-C3	Loc. Vaslui, Str Filaturi, Nr. 9, Jud. Vaslui	S. construita la sol:453 mp; C3-cantina
A1.4	CAD: 6578-C4	Loc. Vaslui, Str Filaturi, Nr. 9, Jud. Vaslui	S. construita la sol:236 mp; C1-anexa

B. Partea II. Proprietari și acte

Inscrieri privitoare la dreptul de proprietate și alte drepturi reale	Referințe
30607 / 29/12/2008	
Act nr. HCL nr 105/2007 (monitor oficial nr 581/01.08.2008);	
B1	Intabulare, drept de PROPRIETATE, dobandit prin Lege, cota actuala 1/1
1) JUDETUL VASLUI OBSERVATII: (provenita din conversia CF 14767/SPECIALA)	
15460 / 28/03/2017	
Act Administrativ nr. 0, din 28/03/2017 emis de BCPI VASLUI:	
B2	se noteaza indreptarea erorii materiale savarsita la conversia cartii funciare de pe hartie in sensul ca s-au inversat suprafetele imobilului, respectiv, suprafata real masurata cu suprafata din act
19018 / 20/04/2017	
Act Administrativ nr. Referat de admitere nr. 17970, din 11/04/2017 emis de BCPI VASLUI;	
B3	Se noteaza existenta documentatiei de dezmembrare a imobilului in 2 loturi prin atribuirea nr.cad.81374 si 81375.

C. Partea III. SARCINI .

Inscrieri privind dezmembramintele dreptului de proprietate, drepturi reale de garanție și sarcini	Referințe
NU SUNT	

Anexa Nr. 1 La Partea I**Teren**

Nr cadastral	Suprafața (mp)*	Observații / Referințe
CAD: 6578	Din acte: 13.965 Masurata: 14.243	

* Suprafața este determinată în planul de proiecție Stereo 70.

DETALII LINIARE IMOBIL

*Geometria pentru acest imobil nu a fost găsită.***Date referitoare la teren**

Crt	Categorie folosință	Intra vilan	Suprafața (mp)	Tarla	Parcelă	Nr. topo	Observații / Referințe
1	curți constructii	DA	Din acte: 14.243 Masurata: 13.965				

Date referitoare la construcții

Crt	Număr	Destinație construcție	Supraf. (mp)	Situație juridică	Observații / Referințe
A1.1	CAD: 6578-C1	construcții administrative și social culturale	1.038	Cu acte	S. construita la sol:1038 mp; C1-scoala
A1.2	CAD: 6578-C2	construcții administrative și social culturale	655	Cu acte	S. construita la sol:655 mp; C2-Internat
A1.3	CAD: 6578-C3	construcții administrative și social culturale	453	Cu acte	S. construita la sol:453 mp; C3-cantina
A1.4	CAD: 6578-C4	construcții anexa	236	Cu acte	S. construita la sol:236 mp; C1-anexa

Certific că prezentul extras corespunde cu pozițiile în vigoare din cartea funciară originală, păstrată de acest birou.

Prezentul extras de carte funciară este valabil la autentificarea de către notarul public a actelor juridice prin care se sting drepturile reale precum și pentru dezbaterea succesiunilor, iar informațiile prezentate sunt susceptibile de orice modificare, în condițiile legii.

S-a achitat tariful de 0 RON, -, pentru serviciul de publicitate imobiliară cu codul nr. 242.

Data soluționării,
20-04-2017

Data eliberării,
/ /

20 APR 2017

Asistent Registrator,
N. NICOLETA PRIȘCĂRU

(parafa și semnătura)

Referenț.,

GABRIELA

(parafa și semnătura)





Oficiul de Cadastru și Publicitate Imobiliară VASLUI
Biroul de Cadastru și Publicitate Imobiliară Vaslui
 Adresa: Localitate: Vaslui, Str. Eternității nr 1

Nr.cerere	17970
Ziua	11
Luna	04
Anul	2017

Extras de Plan Cadastral de Carte Funciară
pentru
Imobil număr cadastral 75175 / UAT Vaslui

TEREN intravilan

Adresa: Loc. Vaslui, Str Filaturi, Nr. 9, Jud. Vaslui

Nr. CF vechi:14767/SPECIALA
 Comuna/Oraș/Municipiu: Vaslui

Nr. cadastral	Suprafața	Observații / Referințe
CAD: 6578	14243	

* Suprafața este determinată în planul de proiecție Stereo 70.

DETALII LINIARE IMOBIL

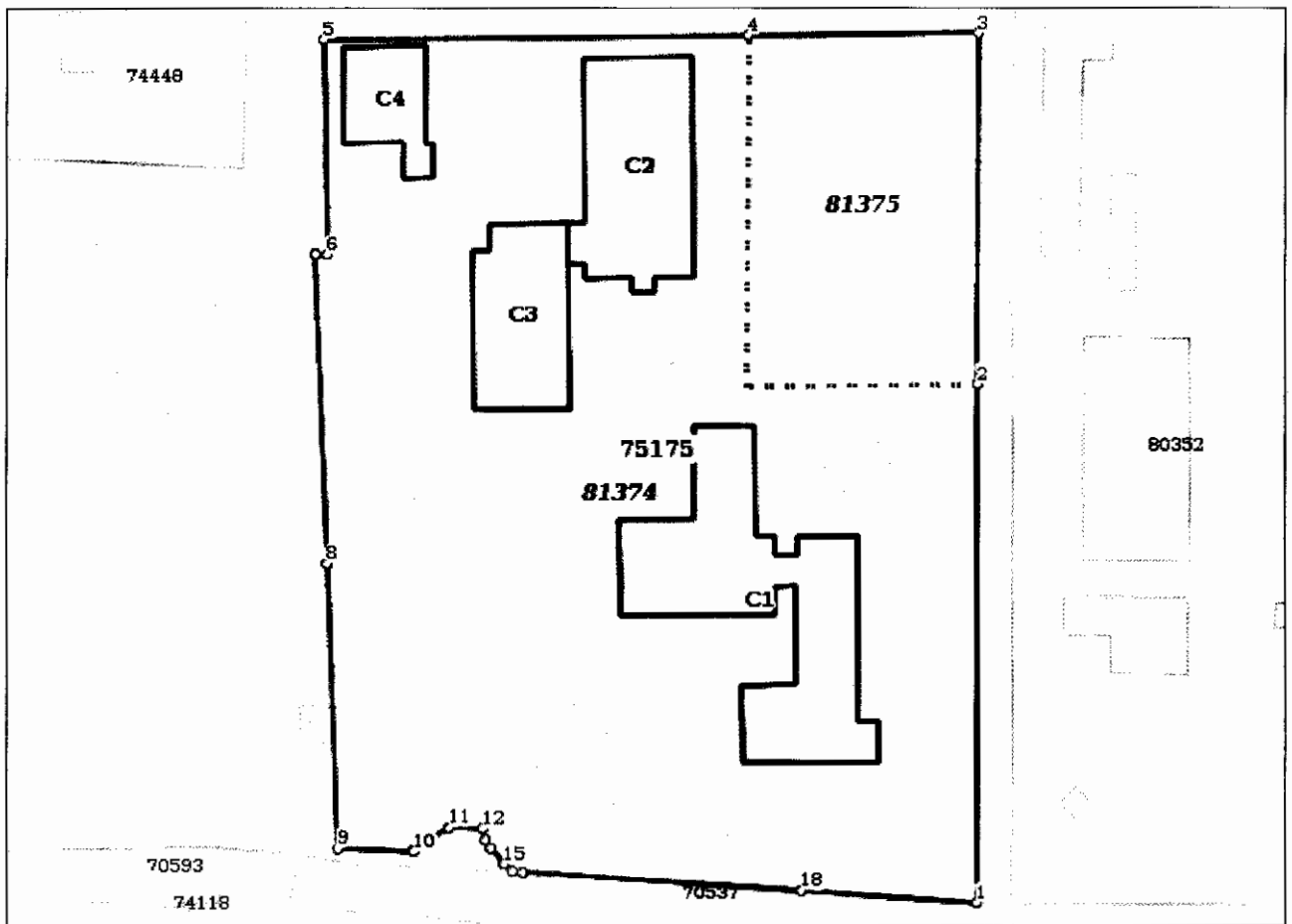

**Incadrare in zonă
scara 1:100**



Date referitoare la teren

Cr t	Categoria de folosință	Intr a	Suprafața (mp)	Tarla	Parcelă	Observații / Referințe
1	curti constructii	DA	13.965			
	TOTAL:		13.965			

Date referitoare la construcții

Crt	Numar	Destinație construcție	Supraf. (mp)	Situație juridică	Observații / Referințe
1	CAD: 6578-C1	construcții administrative și social culturale	1.038	Cu acte	C1-scoala
2	CAD: 6578-C2	construcții administrative și social culturale	655	Cu acte	C2-Internat
3	CAD: 6578-C3	construcții administrative și social culturale	453	Cu acte	C3-cantina
4	CAD: 6578-C4	construcții anexa	236	Cu acte	C1-anexa

Lungime Segmente

1) Valorile lungimilor segmentelor sunt obținute din proiecție în plan.

Punct început	Punct sfârșit	Lungime segment m (m)
1	2	83.908
2	3	56.982
3	4	36.998
4	5	68.406
5	6	34.906
6	7	1.896
7	8	50.09
8	9	46.074
9	10	12.08
10	11	7.011
11	12	5.339
12	13	1.769
13	14	1.702
14	15	3.36
15	16	1.728
16	17	1.685
17	18	45.044
18	1	28.154

** Lungimile segmentelor sunt determinate în planul de proiecție Stereo 70 și sunt rotunjite la 1 milimetru.

*** Distanța dintre puncte este formată din segmente cumulate ce sunt mai mici decât valoarea 1 milimetru.

Pentru acest imobil există înregistrate următoarele documentații cadastrale neînscrise în cartea funciară:

Nr Crt	Numar cerere	Data cerere	Termen eliberare	Obiect cerere
1	17970	11.04.2017	20.04.2017	Dezmembrare/Comasare

Ca urmare a soluționării cererii nr. 17970 înregistrată la data de 11.04.2017, s-a propus dezmembrarea imobilului rezultând următoarele imobile:

Nr Crt	Identificator electronic	Suprafata (mp)	Adresa
1	81374	12135	Loc. Vaslui, Str Filaturii, Nr. 9, Jud. Vaslui
2	81375	2108	Loc. Vaslui, Str Filaturii, Nr. 9, Jud. Vaslui

Certific că informațiile din prezentul extras sunt conforme cu datele din planul cadastral de carte funciară al OCPI VASLUI la data: 11/04/2017

Situația prezentată poate face obiectul unor modificări ulterioare, în condițiile Legii cadastrului și publicității imobiliare nr. 7/1996, republicată.

Consilier/Inspector de specialitate,

MIHAELA PLETOIANU

OFICIUL DE CADASTRU ȘI PUBLICITATE IMOBILIARĂ VASLUI
Inginer Mihaela Pletoianu
consilier

**PLAN DE AMPLASAMENT SI DELIMITARE A IMOBILULUI CU
PROPUNEREA DE DEZLIPIRE
SCARA 1:1000**

Nr. Cadastral	Suprafata masurata a imobilului (m.p.)	Adresa imobilului
75175	14243	mun. Vaslui, str. Filaturii nr. 9, jud. Vaslui
Nr. Cartea Funciara	Unitatea Administrativ Teritoriala (UAT)	
75175	VASLUI	

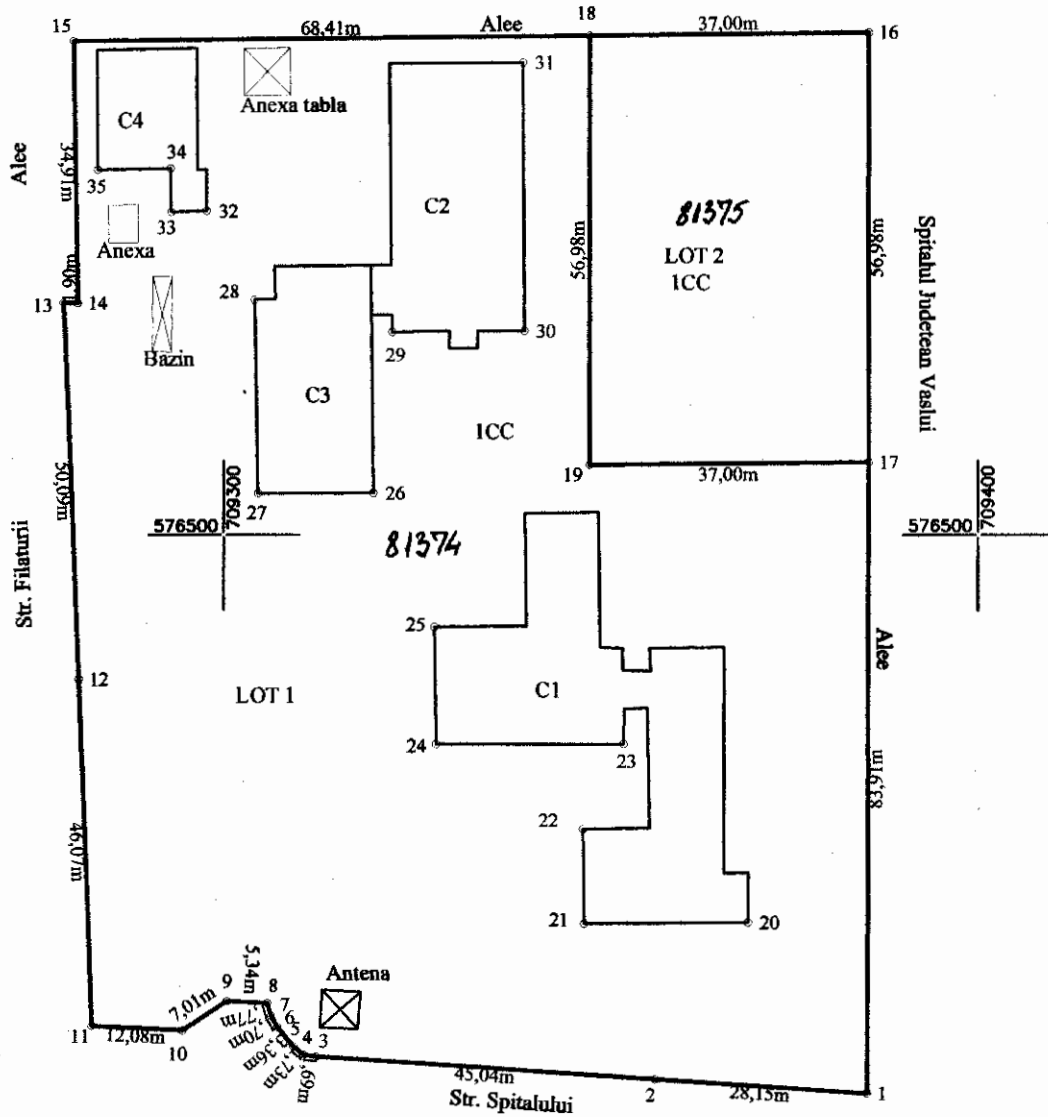

DEZLIPIRE IMOBIL

Situatia actuala (inainte de dezlipire)				Situatia viitoare (dupa dezlipire)			
Nr. cad.	Suprafata (m.p.)	Categoria de folosinta	Descrierea imobilului	Nr. cad.	Suprafata (m.p.)	Categoria de folosinta	Descrierea imobilului
75175	14243	ICC	Teren intravilan	81374	12135	ICC	LOT 1 - Puncte pe contur: 1-2-3-4-5-6-7-8-9-10-11-12-13-14-15-18-19-17-1
				81375	2108	ICC	LOT 2 - Puncte pe contur: 18-16-17-19-18
TOTAL	14243	-	-		14243	-	

<p>Executant: Ing. BURLACU OVIDIU-PAUL Confirm executarea masuratorilor la teren, corectitudinea intocmirii documentatiei cadastrale si corespondenta acesteia cu realitatea din teren. Semnatura si stampila:</p>	<p>Inspectie: Confirm introducerea in baza de date integrata si atribuirea numarului cadastral. Semnatura si parafa: OFICIUL DE CADASTRU SI PUBLICITATE IMOBILIARA VASLUI Inginer Mihaela Pletoianu consilier Data: 20. APR. 2017 Stampila B.C.P.I.</p>
---	---

PLAN DE AMPLASAMENT SI DELIMITARE A IMOBILULUI
SCARA 1:1000

Anexa 1.35 la regulament

Nr. Cadastral	Suprafata masurata a imobilului (m.p.)	Adresa imobilului
81374	12135	mun. Vaslui, str. Filaturii nr. 9, jud. Vaslui
Nr. Cartea Funciara		Unitatea Administrativ Teritoriala (UAT)
		VASLUI

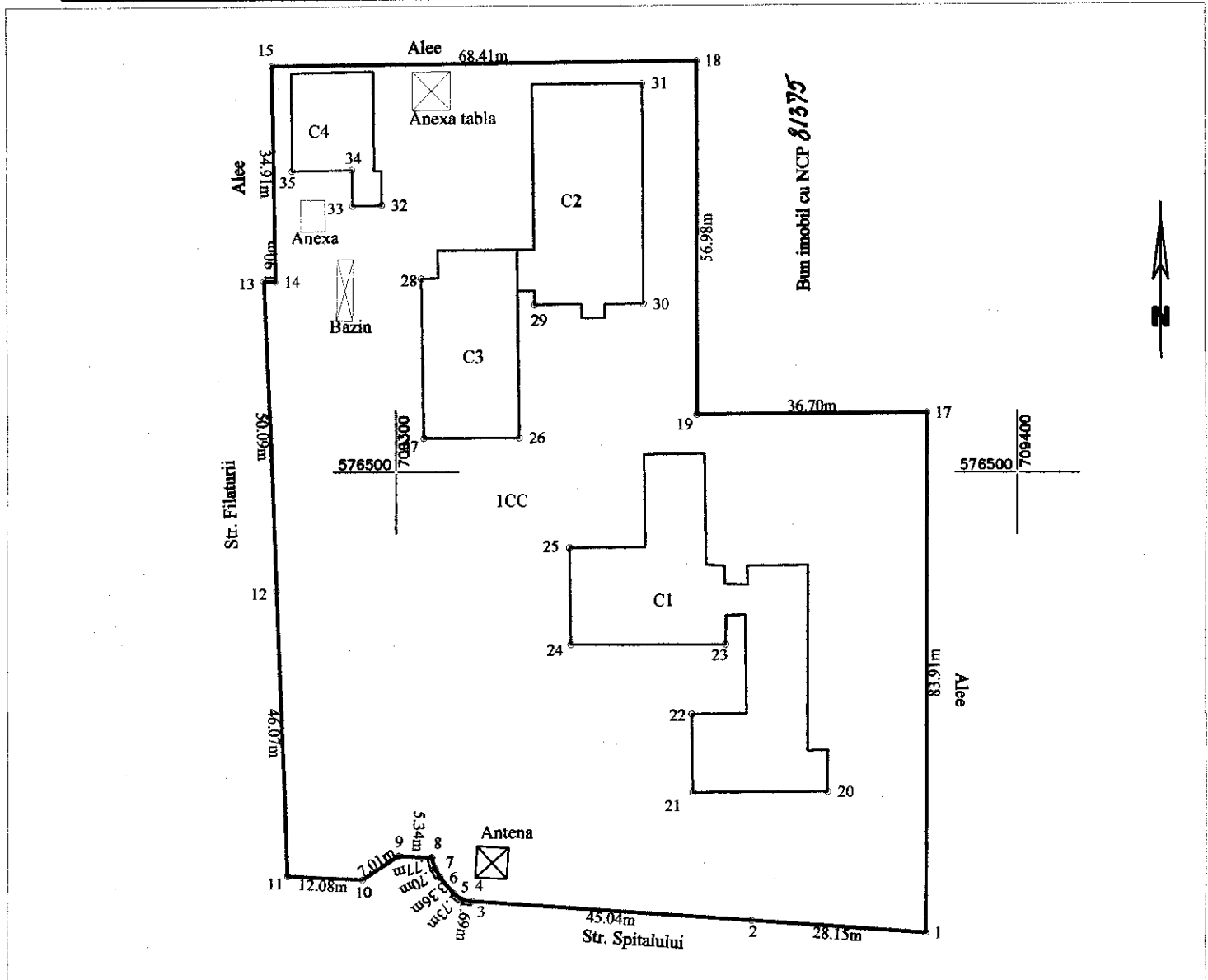

A. Date referitoare la teren

Nr. Parcela	Categoria de folosinta	Suprafata (mp)	Mentuni
1	CC	12135	Teren intravilan partial imprejmuit
Total		12135	

B. Date referitoare la constructii

Cod Constr.	Destinatia	Suprafata construita la sol (mp)	Mentuni
C1	CAS	1038	Scoala
C2	CAS	655	Internat
C3	CAS	453	Cantina
C4	CA	236	Anexa
Total		2382	

Suprafata totala masurata a imobilului = 12135mp

Executant Burlacu Ovidiu-Paul

Confirm executarea masuratorilor la teren, corectitudinea intocmirii documentatiei cadastrale si corespondenta acesteia cu realitatea din teren

Semnatura si stampila
Data: 10.04.2017

Confirm intocmirea imobilului in baza de date integrate si atribuirea numarului cadastral

Semnatura si parafa

Data
Stampila BCPI

20. APR. 2017

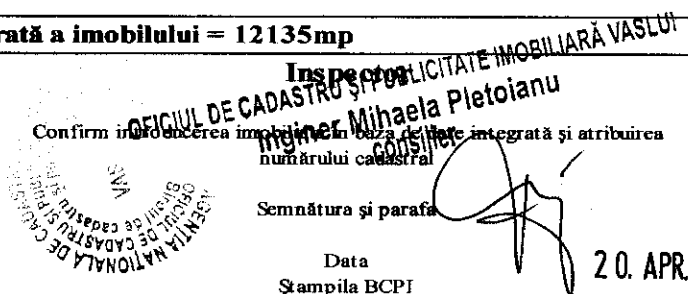

PLAN DE AMPLASAMENT SI DELIMITARE A IMOBILULUI
SCARA 1:1000

Anexa 1.35 la regulament

Nr. Cadastral	Suprafata măsurată a imobilului (m.p.)	Adresa imobilului
81375	2108	mun. Vaslui, str. Filaturii nr. 9, jud. Vaslui
Nr. Cartea Funciară		Unitatea Administrativ Teritoriala (UAT)
		VASLUI

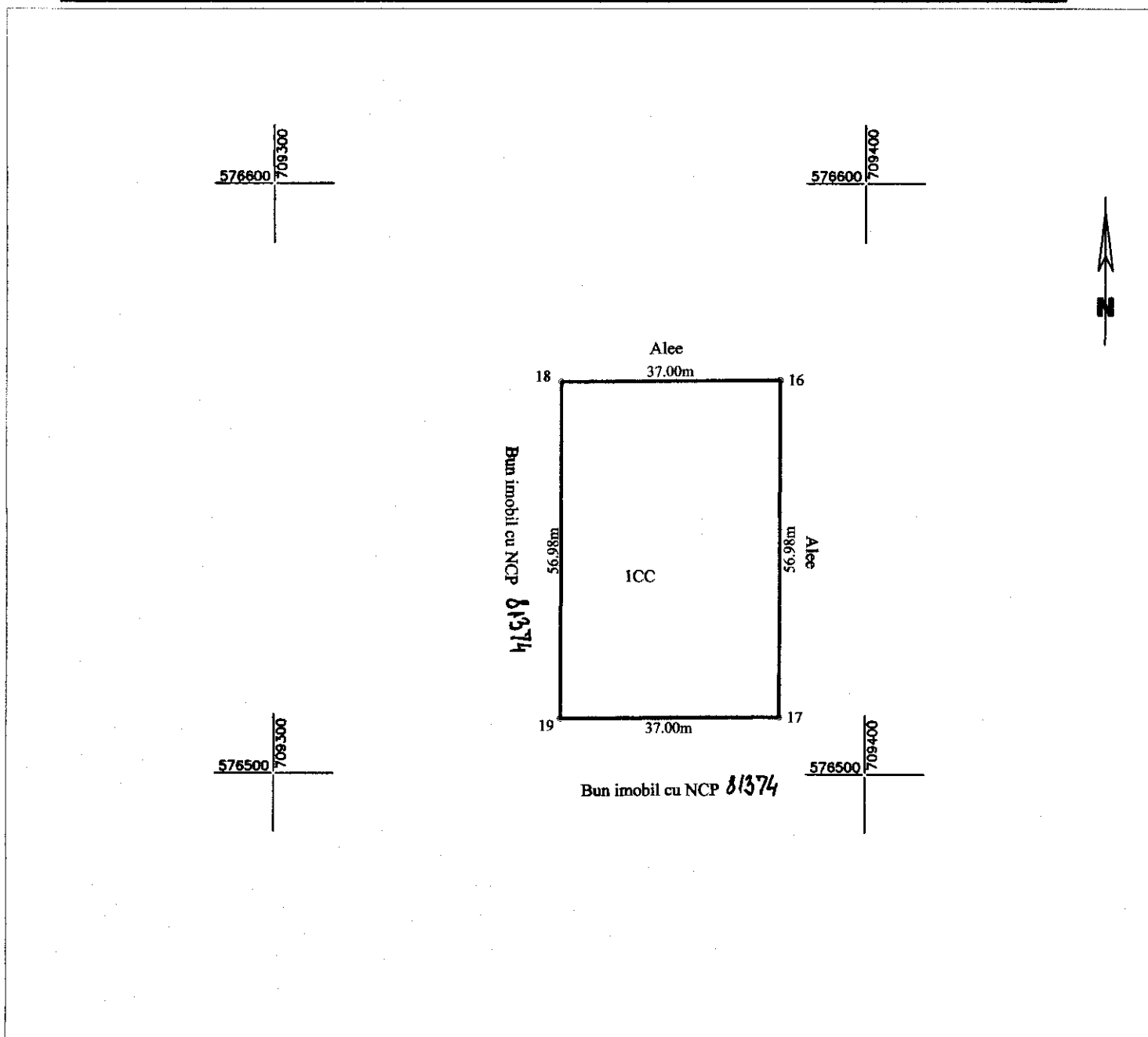

A. Date referitoare la teren

Nr. Parcela	Categoria de folosinta	Suprafata (mp)	Mentiiuni
1	CC	2108	Teren intravilan partial imprejmuit
Total		2108	

B. Date referitoare la constructii

Cod Constr.	Destinatia	Suprafata construita la sol (mp)	Mentiiuni
Total			

Suprafata totală măsurată a imobilului = 2108mp

<p align="center">Executant Burlacu Ovidiu-Paul</p> <p>Confirm executarea măsurătorilor la teren, corectitudinea întocmirii documentației cadastrale și corespondența acesteia cu realitatea din teren</p> <p align="center">Semnătura și ștampila Data: 10.04.2017</p>	<p align="center">Inspector</p> <p>Confirm introducerea imobilului în baza de date înregistrată și atribuirea numărului cadastral</p> <p align="center"> OFICIUL DE CADASTRU SI PUBLICITATE IMOBILIARA VASLUI Inginer Minalea Pletolantu Semnătura și ștampila Data Ștampila BCPI </p> <p align="right">20. APR. 2017</p>
--	--