

ROMÂNIA  
JUDEȚUL VASLUI  
CONSILIUL JUDEȚEAN

**PROIECT DE HOTĂRÂRE nr. \_\_\_\_\_/2017**  
privind transmiterea unui bun imobil din domeniul public al Județului Vaslui  
în domeniul public al Comunei Vetrișoia, Județul Vaslui

având în vedere:

- expunerea de motive a președintelui Consiliului Județean Vaslui;
- adresa Consiliului Local Vetrișoia nr. 8/CL/03.04.2017, înregistrată la Consiliul Județean Vaslui sub nr. 3884/07.04.2017;
- Hotărârea Consiliului Local Vetrișoia nr. 15/30.03.2017 privind solicitarea transmiterii din domeniul public al județului și din administrarea Consiliului Județean Vaslui în domeniul public al comunei și în administrarea Consiliului Local Vetrișoia a imobilului „clădire în suprafață construită de 436,99 m.p. și teren aparținător în suprafață de 7671,01 m.p.” situat în intravilanul satului Vetrișoia, comuna Vetrișoia, județul Vaslui;
- Hotărârea Consiliului Județean Vaslui nr. 91/26.05.2017 privind trecerea din domeniul privat al Județului Vaslui în domeniul public al Județului Vaslui a unui bun imobil situat în Comuna Vetrișoia, Județul Vaslui;  
    în conformitate cu prevederile art. 9 alin.(3) din Legea nr. 213/1998 privind bunurile proprietate publică, cu modificările și completările ulterioare;  
    în temeiul art.91 alin.(1), lit.c) și al art.97 alin.(1) din Legea nr.215/2001 privind administrația publică locală, republicată, cu modificările și completările ulterioare;

**Consiliul Județean Vaslui**

**HOTĂRĂȘTE:**

**Art.1. - (1)** Se aprobă transmiterea unui bun imobil din domeniul public al Județului Vaslui în domeniul public al Comunei Vetrișoia, Județul Vaslui, identificat conform anexei care face parte integrantă din prezenta hotărâre.

**(2)** Predarea – preluarea imobilului prevăzut la alin.(1) se face în termen de 15 zile de la intrarea în vigoare a prezentei hotărâri, pe bază de protocol încheiat între părțile interesate.

**Art.2. –** Direcția Tehnică va întreprinde demersurile necesare actualizării Hotărârii Guvernului nr. 1361/2001 privind atestarea domeniului public al Județului Vaslui, precum și al municipiilor, orașelor și comunelor din județul Vaslui, cu modificările și completările ulterioare.

**Art.3.** - Prezenta hotărâre se comunică Instituției Prefectului – județul Vaslui, Consiliului Local al comunei Vetrișoaia, precum și Direcțiilor Tehnică și Economică din cadrul aparatului de specialitate al consiliului județean în vederea aducerii la îndeplinire.

Vaslui, \_\_\_\_ iunie 2017

**PREȘEDINTE,**  
**Dumitru Buzatu**

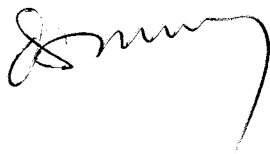

**Avizat pentru legalitate**  
Secretarul județului Vaslui  
**Diana-Elena Ursulescu**

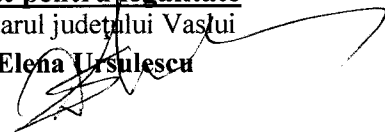

**DIRECȚIA ADMINISTRAȚIE PUBLICĂ**

Am luat la cunoștință de acest înscris oficial  
și îmi asum responsabilitatea asupra legalității.

Director executiv,

**Adriana-Manuela Huides**

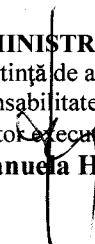

**DIRECȚIA TEHNICĂ**

Îmi asum responsabilitatea pentru fundamentarea,  
corectitudinea și legalitatea întocmirii acestui înscris oficial.

Director executiv,

**Mariana Vieru**



### DATELE DE IDENTIFICARE

ale imobilului care se transmite din domeniul public al Județului Vaslui în domeniul public al Comunei Vetrișoiaia

Nr. crt.	Denumirea imobilului	Persoana juridică de la care se transmite	Persoana juridică la care se transmite	Date de identificare	Valoare de inventar	Cod de clasificare
1.	Imobil situat în sat Vetrișoiaia, comuna Vetrișoiaia	Județul Vaslui	Comuna Vetrișoiaia	Suprafață construită – 436,99 m.p. Număr corpuri – 9 buc. Număr cadastral - 433	166.758,92 lei	1.3.7.1.
				Suprafață teren – 7671,01 m.p.	19.973,37 lei	9.2.1.

#### DIRECȚIA TEHNICĂ

Îmi asum responsabilitatea pentru fundamentarea,  
corectitudinea și legalitatea întocmirii acestui înscris oficial.

Director executiv ,  
Mariana Vieru

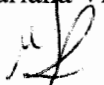

### EXPUNERE DE MOTIVE

la proiectul de hotărâre privind transmiterea unui bun imobil din domeniul public al Județului Vaslui în domeniul public al Comunei Vetrișoaia, Județul Vaslui

#### *Doamnelor și domnilor consilieri,*

Prin Hotărârea Consiliului Județean Vaslui nr. 145/2006 s-a aprobat trecerea unor imobile aflate în administrarea Consiliului Județean Vaslui din domeniul public al județului în domeniul privat al județului Vaslui, în vederea vânzării acestora prin licitație publică deschisă.

În anul 2007, imobilul din localitatea Vetrișoaia a fost scos la licitație publică de cinci ori, prețul acestuia fiind diminuat cu 20% și respectiv 40%, în anul 2008 a fost scos la licitație publică de două ori, în anul 2009 - de patru ori, iar în anul 2010 de două ori, nefiind depusă nicio ofertă pentru acest imobil.

În anul 2011 s-a efectuat reevaluarea imobilului, acesta fiind scos din nou la licitație publică în data de 29.04.2011, însă nici de această dată nu au fost depuse oferte.

Prin Hotărârea Consiliului Județean Vaslui nr. 95/2011 s-a diminuat valoarea de vânzare, stabilită prin Raportul de reevaluare, cu 20%, imobilul fiind scos la vânzare în anul 2011 de trei ori, în anul 2012 de trei ori și o dată în anul 2013, însă nici de această dată nu au fost depuse oferte. Nici după diminuarea cu 40% aprobată prin Hotărârea Consiliului Județean Vaslui nr. 53/2013 nu a fost depusă nicio ofertă.

Având în vedere faptul că în bugetul Consiliului Județean Vaslui nu au fost fonduri pentru reabilitare, consolidare și sistematizare, în prezent acest imobil se află într-o continuă stare de degradare.

Prin adresa nr. 8/CL/03.04.2017, înregistrată la consiliul județean sub nr. 3884/07.04.2017, Consiliului Local al comunei Vetrișoaia solicită transmiterea în proprietate a imobilului din localitatea Vetrișoaia, comuna Vetrișoaia, Județul Vaslui cu o suprafață construită de 436,99 m.p. și teren aferent de 7671,01 m.p., în vederea implementării unui proiect cu fonduri europene având destinația de locuințe sociale.

Ori, potrivit prevederilor art.9 alin.(3) din Legea nr.213/1998 privind bunurile proprietate publică, cu modificările și completările ulterioare, trecerea **unui bun din domeniul public al județului în domeniul public al unei unități administrativ-teritoriale** de pe raza teritorială a județului respectiv **se face** la cererea consiliului local, **prin hotărâre a consiliului județean.**

Față de considerentele prezentate anterior, am inițiat proiectul de hotărâre privind transmiterea unui bun imobil din domeniul public al Județului Vaslui în domeniul public al Comunei Vetrișoaia, Județul Vaslui, pe care vă rog să-l aprobați în forma prezentată.

**PREȘEDINTE,**  
**Dumitru Buzatu**

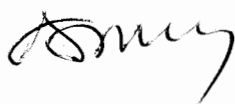

ROMANIA  
JUDEȚUL VASLUI  
CONSILIUL JUDEȚEAN  
DIRECTIA TEHNICĂ

## R A P O R T

asupra proiectului de hotărâre privind transmiterea unui imobil din domeniul public al Județului Vaslui în domeniul public al Comunei Stănilești, Județul Vaslui

În conformitate cu prevederile art. 98 coroborat cu art. 44 din Legea nr. 215/2001 privind administrația publică locală, republicată, cu modificările și completările ulterioare, Direcția Tehnică a analizat proiectul de hotărâre privind transmiterea unui imobil din domeniul public al Județului Vaslui în domeniul public al Comunei Stănilești, Județul Vaslui, și a constatat că este elaborat cu respectarea prevederilor legale în materie.

DIRECTOR EXECUTIV,

Vieru Mariana



*Sra. Tehnica - Inalcat de Hotarare*  
*[Signature]*

07 04 17  
3884

ROMANIA  
JUDETUL VASLUI  
COMUNA VETRISOAIA  
CONSILIUL LOCAL  
NR.8/CL/03.04.2017

CATRE  
CONSILIUL JUDETRAN VASLUI  
Directia Tehnica

Alaturat prezentei va inaintam Hotararea Consiliului Local nr. 15/30.04.2017 privind solicitarea transmiterii din domeniul public al judetului Vaslui si administrarea Consiliului Judetean Vaslui in domeniul public al comunei si administrarea Consiliului local Vetrisoaia a imobilului "cladire in suprafata de 436,99 mp si teren apartinator in suprafata de 7671,01 mp" situat in intravilanul satului Vetrisoaia, comuna Vetrisoaia, judetul Vaslui in vederea implementarii unui proiect cu fonduri europene avand destinatia de locuinte sociale.

Secretar comuna cu atributii delegate

Anisoara Pasoiu



*dl. Sapanariu*  
*[Signature]*

HOTARARE

privind solicitarea transmiterii din domeniul public al judetului si administrarea Consiliului Judetean Vaslui in domeniul public al comunei si administrarea Consiliului Local Vetrisoaia a imobilului "cladire in suprafata construita de 436,99 m.p. si teren apartinator in suprafata de 7671,01 m.p." situat in intravilanul satului Vetrisoaia, comuna Vetrisoaia, judetul Vaslui

Consiliul Local al comunei Vetrisoaia, întrunit în ședință ordinara la data de 30.03.2017

Avand in vedere:

- Expunerea de motive la Proiectul de hotarare privind solicitarea transmiterii din domeniul public al judetului si administrarea Consiliului Judetean Vaslui in domeniul public al comunei si administrarea Consiliului Local Vetrisoaia a imobilului "cladire in suprafata construita de 436,99 m.p. si teren apartinator in suprafata de 7671,01 m.p." situat in intravilanul satului Vetrisoaia, comuna Vetrisoaia, judetul Vaslui;
- Raportul compartimentului urbanism din aparatul de specialitate al Primarului comunei Vetrisoaia, judetul Vaslui, din care rezulta indeplinirea conditiilor legale pentru solicitarea transmiterii imobilului;
- prevederile art. 9 alin. (3) din Legea nr. 213/1998 privind bunurile proprietate publica, cu modificarile si completarile ulterioare;
- prevederile Legii nr. 24/2000 privind normele de tehnica legislativa pentru elaborarea actelor normative, republicata, cu modificarile si completarile ulterioare,

In temeiul dispozitiilor art. 36 alin (2) lit. „c” si art. 45 alin (3) coroborat cu art. 115 alin (1) lit. „b” din Legea nr. 215/2001, legea administratiei publice locale, republicata, cu modificarile si completarile ulterioare,

Consiliul local Vetrisoaia, judetul Vaslui,

**HOTARASTE :**

Art.1-Se aproba solicitarea transmiterii din domeniul public al judetului si administrarea Consiliului Judetean Vaslui in domeniul public al comunei si administrarea Consiliului Local Vetrisoaia a imobilului "cladire in suprafata construita de 436,99 m.p. si teren apartinator in suprafata de 7671,01 m.p." situat in intravilanul satului Vetrisoaia, comuna Vetrisoaia, judetul Vaslui, identificat in anexa care face parte integranta din prezenta

Art.2-Predarea-primirea imobilului identificat la art. 1 de mai sus, se face pe baza de protocol incheiat intre partile, ulterior adoptarii hotararii de catre Consiliul Judetean Vaslui.

Art.3-Copii dupa prezenta se vor comunica:

- Primarului comunei;
- Consiliului Judetean Vaslui;
- Institutiei Prefectului – Judetul Vaslui;
- Compartimentului contabilitate din aparatul de specialitate al Primarului comunei Vetrisoaia si se va aduce la cunostinta publica prin afisare la Avizier juridic primarie si prin publicare pe site-ul [www.primariavetrisoaia.ro](http://www.primariavetrisoaia.ro).

Președintele ședinței,  
Consilier: Malasinc Elena

Vetrisoaia 30 martie 2017  
Nr. 15

Contrasemnează,  
Secretar comuna cu atributii delegate  
Pasoiu Anisoara

Prezenta hotarare a fost adoptata cu ...13...voturi „pentru”, ...-..voturi „contra”, ...-....”abtineri” din 13 consilieri prezenti.

Datele de identificare a imobilului

Nr. crt.	Codul de clasificare	Denumirea bunului	Elemente de identificare	Anul dobandirii, sau, dupa caz, al darii in folosinta	Valoare de inventar
1	1.6.4	Imobilul situat in satul Vetrisoaia	Suprafata teren 7.671,01 mp Suprafata construita 436,99 m.p. Adresa imobilului – Satul Vetrisoaia, comuna Vetrisoaia, intravilan		



Denumirea și date tehnice de identificare (marca, număr de fabrică, serie etc.)		<b>Fișa mijlocului fix</b>		Categorია: - lemn		
IMPREJMUIRE GARD				Codul de clasificare: <b>1.6.3.1</b> Data dării în folosință: <b>ianuarie 2002</b> Data amortizării complete:		
Gestiunea: <b>MIJLOACE FIXE 51.02</b> Magazia: <b>212- CLADIRI PRIVAT</b>				Amortizare lunară: Val amortizată cumulată: Val amortizată rămasă: Domeniu: <b>PRIVAT</b>		
Nr. inventar de la număr la număr	Documentul (data, felul, numărul)	Operațiile care privesc mișcarea, creșterea sau diminuarea valorii mijlocului fix	Număr bucăți	Debit	Credit	Sold
212047	01/01/02, PI, 1	Preluare initiala	1	1.400,00	0,00	1.400,00
212047	01/01/11, SCHDOM, 1	Schimbarea domeniului	1	0,00	0,00	1.400,00
212047	30/11/11, R, 1	Reevaluare	1	437,64	0,00	1.837,64
212047	29/01/15, R, 1	Reevaluare	1	137,08	0,00	1.974,72

Contabil



Director

.....

Denumirea și date tehnice de identificare (marca, număr de fabrică, serie etc.)		<b>Fișa mijlocului fix</b>		Categorია: <b>Depozite frigorifice pentru alimente. Ghetarii</b>		
BORDEI CL				Codul de clasificare: <b>1.5.8</b> Data dării în folosință: <b>Iunie 2006</b> Data amortizării complete:		
Gestiunea: <b>MIJLOACE FIXE 51.02</b> Magazia: <b>212- CLADIRI PRIVAT</b>				Amortizare lunară: Val amortizată cumulată: Val amortizată rămasă: Domeniu: <b>PRIVAT</b>		
Nr. inventar de la număr la număr	Documentul (data, felul, numărul)	Operațiile care privesc mișcarea, creșterea sau diminuarea valorii mijlocului fix	Număr bucăți	Debit	Credit	Sold
212087	01/06/06, PI, 1	Preluare initiala	1	657,00	0,00	657,00
212087	01/01/11, SCHDOM, 1	Schimbarea domeniului	1	0,00	0,00	657,00
212087	30/11/11, R, 1	Reevaluare	1	205,37	0,00	862,37
212087	29/01/15, R, 1	Reevaluare	1	64,33	0,00	926,70

Contabil

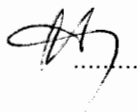

Director

.....

Denumirea și date tehnice de identificare (marca, număr de fabrică, serie etc.)		<b>Fișa mijlocului fix</b>		Categorია: <b>Cladiri administrative</b>		
WC				Codul de clasificare: <b>1.6.4</b> Data dării în folosință: <b>Iunie 2006</b> Data amortizării complete:		
Gestiunea: <b>MIJLOACE FIXE 51.02</b> Magazia: <b>212- CLADIRI PRIVAT</b>				Amortizare lunară: Val amortizată cumulată: Val amortizată rămasă: Domeniu: <b>PRIVAT</b>		
Nr. inventar de la număr la număr	Documentul (data, felul, numărul)	Operațiile care privesc mișcarea, creșterea sau diminuarea valorii mijlocului fix	Număr bucăți	Debit	Credit	Sold
212088	01/06/06, PI, 1	Preluare initiala	1	534,00	0,00	534,00
212088	01/01/11, SCHDOM, 1	Schimbarea domeniului	1	0,00	0,00	534,00
212088	30/11/11, R, 1	Reevaluare	1	123,72	0,00	657,72
212088	29/01/15, R, 1	Reevaluare	1	49,06	0,00	706,78

Contabil



Director

.....

Denumirea și date tehnice de identificare (marca, număr de fabrică, serie etc.)		<b>Fișa mijlocului fix</b>		Categorია: <b>Constructii pentru depozitarea explozibililor , cardurantilor si lubrefiantilor</b>		
DEPOZIT MUNITII				Codul de clasificare: <b>1.5.5</b> Data dării în folosință: <b>Iunie 2006</b> Data amortizării complete:		
Gestiunea: <b>MIJLOACE FIXE 51.02</b> Magazia: <b>212- CLADIRI PRIVAT</b>				Amortizare lunară: Val amortizată cumulată: Val amortizată rămasă: Domeniu: <b>PRIVAT</b>		
Nr. inventar de la număr la număr	Documentul (data, felul, numărul)	Operațiile care privesc mișcarea, creșterea sau diminuarea valorii mijlocului fix	Număr bucăți	Debit	Credit	Sold
212089	01/06/06, PI, 1	Preluare initiala	1	1.124,00	0,00	1.124,00
212089	01/01/11, SCHDOM, 1	Schimbarea domeniului	1	0,00	0,00	1.124,00
212089	30/11/11, R, 1	Reevaluare	1	351,36	0,00	1.475,36
212089	29/01/15, R, 1	Reevaluare	1	110,06	0,00	1.585,42

Contabil



Director

.....

Denumirea și date tehnice de identificare (marca, număr de fabrică, serie etc.)		<b>Fișa mijlocului fix</b>		Categorია: - cu imbracaminte din balast, pamant stabilizat sau macadam		
DRUM PIATRA RAU				Codul de clasificare: <b>1.3.7.1</b> Data dării în folosință: <b>Iunie 2006</b> Data amortizării complete:		
Gestiunea: <b>MIJLOACE FIXE 51.02</b> Magazia: <b>212- CLADIRI PRIVAT</b>				Amortizare lunară: Val amortizată cumulată: Val amortizată rămasă: Domeniu: <b>PRIVAT</b>		
Nr. inventar de la număr la număr	Documentul (data, felul, numărul)	Operațiile care privesc mișcarea, creșterea sau diminuarea valorii mijlocului fix	Număr bucăți	Debit	Credit	Sold
212090	01/06/06, PI, 1	Preluare initiala	1	1.545,14	0,00	1.545,14
212090	01/01/11, SCHDOM, 1	Schimbarea domeniului	1	0,00	0,00	1.545,14
212090	30/11/11, R, 1	Reevaluare	1	483,01	0,00	2.028,15
212090	29/01/15, R, 1	Reevaluare	1	151,30	0,00	2.179,45

Contabil

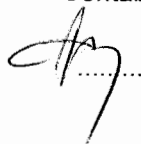

Director

.....

Denumirea și date tehnice de identificare (marca, număr de fabrică, serie etc.)		<b>Fișa mijlocului fix</b>		Categorია: <b>Constructii pentru animale si pasari, padocuri</b>		
GRAJD ANIMALE				Codul de clasificare: <b>1.2.7</b> Data dării în folosință: <b>Iunie 2006</b> Data amortizării complete:		
Gestiunea: <b>MIJLOACE FIXE 51.02</b> Magazia: <b>212- CLADIRI PRIVAT</b>				Amortizare lunară: Val amortizată cumulată: Val amortizată rămasă: Domeniu: <b>PRIVAT</b>		
Nr. inventar de la număr la număr	Documentul (data, felul, numărul)	Operațiile care privesc mișcarea, creșterea sau diminuarea valorii mijlocului fix	Număr bucăți	Debit	Credit	Sold
212091	01/06/06, PI, 1	Preluare initiala	1	4.760,00	0,00	4.760,00
212091	01/01/11, SCHDOM, 1	Schimbarea domeniului	1	0,00	0,00	4.760,00
212091	30/11/11, R, 1	Reevaluare	1	1.487,97	0,00	6.247,97
212091	29/01/15, R, 1	Reevaluare	1	466,09	0,00	6.714,06

Contabil



Director

.....

Denumirea și date tehnice de identificare (marca, număr de fabrică, serie etc.)		<b>Fișa mijlocului fix</b>		Categorია: <b>Constructii pentru animale si pasari, padocuri</b>		
GRAJD ANIMALE				Codul de clasificare: <b>1.2.7</b> Data dării în folosință: <b>Iunie 2006</b> Data amortizării complete:		
Gestiunea: <b>MIJLOACE FIXE 51.02</b> Magazia: <b>212- CLADIRI PRIVAT</b>				Amortizare lunară: Val amortizată cumulată: Val amortizată rămasă: Domeniu: <b>PRIVAT</b>		
Nr. inventar de la număr la număr	Documentul (data, felul, numărul)	Operațiile care privesc mișcarea, creșterea sau diminuarea valorii mijlocului fix	Număr bucăți	Debit	Credit	Sold
212092	01/06/06, PI, 1	Preluare initiala	1	4.110,00	0,00	4.110,00
212092	01/01/11, SCHDOM, 1	Schimbarea domeniului	1	0,00	0,00	4.110,00
212092	30/11/11, R, 1	Reevaluare	1	1.284,78	0,00	5.394,78
212092	29/01/15, R, 1	Reevaluare	1	402,45	0,00	5.797,23

Contabil



Director

.....

Denumirea și date tehnice de identificare (marca, număr de fabrică, serie etc.)	<b>Fișa mijlocului fix</b>	Categoria: <b>Constructii pentru invatamant, stiinta, in afara de:</b>
MAGAZIE CAPSE		Codul de clasificare: <b>1.6.2</b> Data dării în folosință: <b>Iunie 2006</b> Data amortizării complete:
Gestiunea: <b>MIJLOACE FIXE 51.02</b> Magazia: <b>212- CLADIRI PRIVAT</b>		Amortizare lunară: Val amortizată cumulată: Val amortizată rămasă: Domeniu: <b>PRIVAT</b>

Nr. inventar de la număr la număr	Documentul (data, felul, numărul)	Operațiile care privesc mișcarea, creșterea sau diminuarea valorii mijlocului fix	Număr bucăți	Debit	Credit	Sold
212093	01/06/06, PI, 1	Preluare initiala	1	2.445,00	0,00	2.445,00
212093	01/01/11, SCHDOM, 1	Schimbarea domeniului	1	0,00	0,00	2.445,00
212093	30/11/11, R, 1	Reevaluare	1	764,30	0,00	3.209,30
212093	29/01/15, R, 1	Reevaluare	1	239,41	0,00	3.448,71

Contabil



Director

.....



Denumirea și date tehnice de identificare (marca, număr de fabrică, serie etc.)		<b>Fișa mijlocului fix</b>		Categorია: <b>Construcții pentru învățământ, știință, în afara de:</b>		
PAVILION ADMINISTRATIV				Codul de clasificare: <b>1.6.2</b> Data dării în folosință: <b>Iunie 2006</b> Data amortizării complete:		
Gestiunea: <b>MIJLOACE FIXE 51.02</b> Magazia: <b>212- CLADIRI PRIVAT</b>				Amortizare lunară: Val amortizată cumulată: Val amortizată rămasă: Domeniu: <b>PRIVAT</b>		
Nr. inventar de la număr la număr	Documentul (data, felul, numărul)	Operațiile care privesc mișcarea, creșterea sau diminuarea valorii mijlocului fix	Număr bucăți	Debit	Credit	Sold
212094	01/06/06, PI, 1	Preluare initiala	1	92.160,00	0,00	92.160,00
212094	01/01/11, SCHDOM, 1	Schimbarea domeniului	1	0,00	0,00	92.160,00
212094	30/11/11, R, 1	Reevaluare	1	28.809,21	0,00	120.969,21
212094	29/01/15, R, 1	Reevaluare	1	9.024,30	0,00	129.993,51

Contabil



Director

.....

Denumirea și date tehnice de identificare (marca, număr de fabrică, serie etc.)		<b>Fișa mijlocului fix</b>		Categorია: - cu îmbracaminte din beton de ciment		
PLATOU DIN BETON				Codul de clasificare: <b>1.3.7.3</b> Data dării în folosință: <b>Iunie 2006</b> Data amortizării complete:		
Gestiunea: <b>MIJLOACE FIXE 51.02</b> Magazia: <b>212- CLADIRI PRIVAT</b>				Amortizare lunară: Val amortizată cumulată: Val amortizată rămasă: Domeniu: <b>PRIVAT</b>		
Nr. inventar de la număr la număr	Documentul (data, felul, numărul)	Operațiile care privesc mișcarea, creșterea sau diminuarea valorii mijlocului fix	Număr bucăți	Debit	Credit	Sold
212095	01/06/06, PI, 1	Preluare initiala	1	3.694,00	0,00	3.694,00
212095	01/01/11, SCHDOM, 1	Schimbarea domeniului	1	0,00	0,00	3.694,00
212095	30/11/11, R, 1	Reevaluare	1	1.154,74	0,00	4.848,74
212095	29/01/15, R, 1	Reevaluare	1	361,71	0,00	5.210,45

Contabil



Director

.....

Denumirea și date tehnice de identificare (marca, număr de fabrică, serie etc.)		<b>Fișa mijlocului fix</b>		Categorii: <b>Cladiri pentru transposturi</b>		
SOPRON CARBUNI				Codul de clasificare: <b>1.3.1</b> Data dării în folosință: <b>Iunie 2006</b> Data amortizării complete:		
Gestiunea: <b>MIJLOACE FIXE 51.02</b> Magazia: <b>212- CLADIRI PRIVAT</b>				Amortizare lunară: Val amortizată cumulată: Val amortizată rămasă: Domeniu: <b>PRIVAT</b>		
Nr. inventar de la număr la număr	Documentul (data, felul, numărul)	Operațiile care privesc mișcarea, creșterea sau diminuarea valorii mijlocului fix	Număr bucăți	Debit	Credit	Sold
212096	01/06/06, PI, 1	Preluare initiala	1	1.390,00	0,00	1.390,00
212096	01/01/11, SCHDOM, 1	Schimbarea domeniului	1	0,00	0,00	1.390,00
212096	30/11/11, R, 1	Reevaluare	1	434,51	0,00	1.824,51
212096	29/01/15, R, 1	Reevaluare	1	136,10	0,00	1.960,61

Contabil



Director

.....

Denumirea și date tehnice de identificare (marca, număr de fabrică, serie etc.)		<b>Fișa mijlocului fix</b>		Categorია: - lemn		
IMPREJMUIRI SARMA GHIMPATA				Codul de clasificare: <b>1.6.3.1</b> Data dării în folosință: <b>Iunie 2006</b> Data amortizării complete:		
Gestiunea: <b>MIJLOACE FIXE 51.02</b> Magazia: <b>212- CLADIRI PRIVAT</b>				Amortizare lunară: Val amortizată cumulată: Val amortizată rămasă: Domeniu: <b>PRIVAT</b>		
Nr. inventar de la număr la număr	Documentul (data, felul, numărul)	Operațiile care privesc mișcarea, creșterea sau diminuarea valorii mijlocului fix	Număr bucăți	Debit	Credit	Sold
212097	01/06/06, PI, 1	Preluare initiala	1	2.329,00	0,00	2.329,00
212097	01/01/11, SCHDOM, 1	Schimbarea domeniului	1	0,00	0,00	2.329,00
212097	30/11/11, R, 1	Reevaluare	1	728,04	0,00	3.057,04
212097	29/01/15, R, 1	Reevaluare	1	228,05	0,00	3.285,09

Contabil



Director

.....

Denumirea și date tehnice de identificare (marca, număr de fabrică, serie etc.)		<b>Fișa mijlocului fix</b>		Categorია: <b>Constructii pentru animale si pasari, padocuri</b>		
PADOC CAINI				Codul de clasificare: <b>1.2.7</b> Data dării în folosință: <b>Iunie 2006</b> Data amortizării complete:		
Gestiunea: <b>MIJLOACE FIXE 51.02</b> Magazia: <b>212- CLADIRI PRIVAT</b>				Amortizare lunară: Val amortizată cumulată: Val amortizată rămasă: Domeniu: <b>PRIVAT</b>		
Nr. inventar de la număr la număr	Documentul (data, felul, numărul)	Operațiile care privesc mișcarea, creșterea sau diminuarea valorii mijlocului fix	Număr bucăți	Debit	Credit	Sold
212098	01/06/06, PI, 1	Preluare initiala	1	2.110,00	0,00	2.110,00
212098	01/01/11, SCHDOM, 1	Schimbarea domeniului	1	0,00	0,00	2.110,00
212098	30/11/11, R, 1	Reevaluare	1	659,58	0,00	2.769,58
212098	29/01/15, R, 1	Reevaluare	1	206,61	0,00	2.976,19

Contabil



Director

.....

Denumirea și date tehnice de identificare (marca, număr de fabrică, serie etc.)		<b>Fișa mijlocului fix</b>		Categorია: <b>Terenuri</b>		
TEREN VETRISOAIA				Codul de clasificare: <b>9.2.1</b> Data dării în folosință: <b>Iunie 2006</b> Data amortizării complete:		
Gestiunea: <b>MIJLOACE FIXE 51.02</b> Magazia: <b>2111- PRIVAT</b>				Amortizare lunară: Val amortizată cumulată: Val amortizată rămasă: Domeniu: 75 luni		
Nr. inventar de la număr la număr	Documentul (data, felul, numărul)	Operațiile care privesc mișcarea, creșterea sau diminuarea valorii mijlocului fix	Număr bucăți	Debit	Credit	Sold
211006	01/01/11, PI, 1	Preluare initiala	1	13.878,00	0,00	13.878,00
211006	02/01/11, SCHDOM, 1	Schimbarea domeniului	1	0,00	0,00	13.878,00
211006	30/09/11, BM, 4233	Bon de miscare din magazia TERENURI DOMENIUL PUBLIC in magazia TERENURI DOMENIUL PRIVAT	1	0,00	0,00	13.878,00
211006	08/12/11, R, 1	Reevaluare	1	4.708,80	0,00	18.586,80
211006	29/01/15, R, 1	Reevaluare	1	1.386,57	0,00	19.973,37
211006	21/04/17, SCHDOM, 1	Schimbarea domeniului	1	0,00	0,00	19.973,37

Contabil

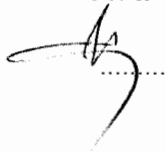

Director

.....

<b>VETRISOAIA</b>		<b>186.732,29</b>	<b>186.732,29</b>
212047	Imprejmuire gard	1.974,72	1.974,72
212087	Bordei CL	926,70	926,70
212088	WC	706,78	706,78
212089	Depozit munitii	1.585,42	1.585,42
212090	Drum piatra rau	2.179,45	2.179,45
212091	Grajd animale	6.714,06	6.714,06
212092	Grajd animale	5.797,23	5.797,23
212093	Magazie capse	3.448,71	3.448,71
212094	Pavilion administrativ	129.993,51	129.993,51
212095	Platou din beton	5.210,45	5.210,45
212096	Sopron Carbuni	1.960,61	1.960,61
212097	Imprejmuire sarma ghimpata	3.285,09	3.285,09
212098	Padoc caini	2.976,19	2.976,19
211006	Teren Vetrisoaia	19.973,37	19.973,37

166.758,32

## MEMORIU TEHNIC

### 1. DENUMIREA LUCRĂRII :

Plan de amplasament și delimitare a bunului imobil pentru construcții și teren intravilan, sat Vetrișoia, com. Vetrișoia, județul Vaslui.

### 2. BENEFICIARUL LUCRĂRII :

Consiliul Județean Vaslui din Str. Ștefan cel Mare, nr. 79, mun. Vaslui, jud. Vaslui

### 3. EXECUTANTUL LUCRĂRII :

SC TOPOGEOTEHNICS SRL, autorizația Seria B nr. 351

### 4. OBIECTUL LUCRĂRII : construcții și teren intravilan

Date referitoare la teren

Nr. Crt.	Categorie de folosință	Suprafața
1	CC	3684.13
2	A	2649.88
3	P	1337.00
	Total	7671.01

Date referitoare la construcții

Nr. Crt.	Destinația	Suprafața ocupată la sol	Nr. Etaje	Nr. încăperi
1	CAS	153.24	D=P+1	28
2	CA	4.00	P	5
3	CA	17.50	P	2
4	CA	9.73	P	1
5	CA	69.80	P	8
6	CA	27.72	P	3
7	CA	53.90	P	2
8	CA	97.50	P	1
9	CA	3.60	P	1

### 5. SCOPUL LUCRĂRII:

Deschiderea fișei bunului imobil și întabularea la Cartea Funciară de pe lângă Judecătoria Vaslui.

### 6. AMPLASAREA BUNULUI IMOBIL

Imobilul se află amplasat în sat Vetrișoia, com. Vetrișoia, județul Vaslui  
Vecinătățile actuale ale bunului imobil:

- Nord: Mocanu Fănel
- Est : Pășune
- Sud : Moraru Victor
- Vest : Drum sat,

7. SITUAȚIA JURIDICĂ A IMOBILULUI ÎN CARTEA FUNCİARĂ VECHIE: Nu este cazul.

### 8. OPERAȚIUNI TOPO-CADASTRALE EFECTUATE:

Suprafața rezultată din măsurători, având categoria de folosință: curți construcții, pășuni și arabil împreună cu celelalte date referitoare la destinație, număr cadastral provizoriu, se regăsesc în fișa bunului imobil.

În vederea efectuării lucrării comandate, s-au executat măsurători cu stația totală TC 307 în sistem stereo 1970 pe limitele indicate de proprietar și reprezentate convențional în planul de amplasament.

Suprafața rezultată din măsurători, determinată analitic din coordonatele punctelor ce definesc conturul imobilului, este de 7671.01 mp față de suprafața de 8300 mp conform act de proprietate.

Menționez că proprietarul a luat cunoștință de diferența de teren și a fost de acord cu executarea documentației cadastrale.

Deținătorul a declarat că nu are litigii cu vecinii, referitor la delimitarea bunului imobil.

Prezenta lucrare conține următoarele piese :

- memoriu tehnic;
- fișa bunului imobil;
- plan de încadrare în zonă;
- planul de amplasament al bunului imobil;
- acte de proprietate;

Data : .08.2006

Executant :  
Ing. Lepărdă Petrică Cătălin



## Fișa bunului imobil

sat Vetrîșoia, com. Vetrîșoia, județul Vaslui

Județul Vaslui	
Unit. adm. terit. Vetrîșoia	
Cod SIRUTA	166681
Cod intravilan /extravilan 2	

Secțiunea plan/nomenclatură L-35-57-C-b-4-III	
Nr. sector cadastral	
Nr. cadastral al bunului imobil	533
Nr. carte funciară	

### SCHIȚA BUNULUI IMOBIL

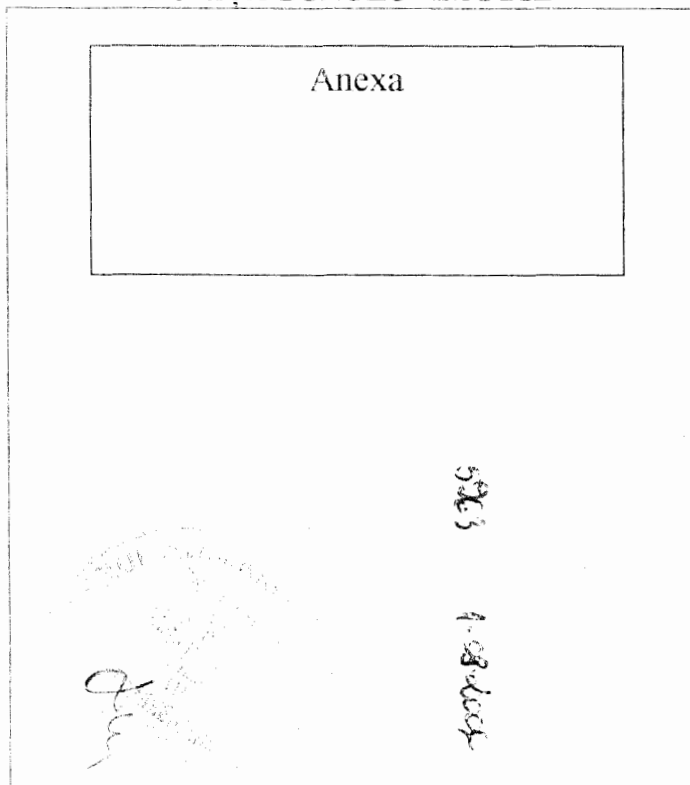

### A. DATE REFERITOARE LA TEREN

Nr. parcelă	Categoria de folosință	Cod grupă destinație	Suprafața din măsurători (mp)	Clasa de calitate	Zona în cadrul localității	Mențiuni
1	2	3	4	5	6	7
1	CC	TDI	3684.13			
2	A	TDI	2649.88			
3	P	TDI	1337.00			
<b>Total</b>			7671.01			

### B. DATE REFERITOARE LA CONSTRUCȚII

Nr. corp clădire/const rucție	Denumire	Suprafață construită (mp)	Cod grupă destinație	Mențiuni (mp)
1	2	3	4	5
C1	Sediu Administrativ	153.24	CAS	Sed=459.72 Sud=383.68
C2	Cabina Poartă	4.00	CA	Su=2.25
C3	Padoc caini	17.50	CA	Su=15.44
C4	Magazie	9.73	CA	Su=6.97
C5	Grajd	69.80	CA	Su=56.46
C6	Depozit muniție	27.72	CA	Su=20.13
C7	Șopron	53.90	CA	Su=46.99
C8	Grajd	97.50	CA	Su=87.00
C9	WC	3.60	CA	Su=2.24
<b>Total</b>		436.99		

### C. DATE REFERITOARE LA PROPRIETAR

Nr. crt.	Nume/Denumire proprietar	Domiciliu/Sediu proprietar	Cod numeric personal/ Cod SIRUES	Tipul actului de proprietate, nr. și data înregistrării/eliberării	Cod grupa proprietar	Suprafața din act (ha sau mp)		Modul de deținere		Mențiuni
						Teren	Construcție	Teren	Construcție	
1	2	3	4	5	6	7	8	9	10	11
1	Consiliul Județean Vaslui	Str. Ștefan cel Mare, nr. 79, mun. Vaslui, jud. Vaslui		Proces verbal nr 377674/7 de predare primire din 16.03.2006 Protocol de predare preluare nr 377674/7 din 16.03.2006	DPS	8300		Exclusiv	Exclusiv	

Intocmit

Data: .08.2006

Verificat

Plan de încadrare în zonă  
1:5000  
L-35-57-C-b-4-III

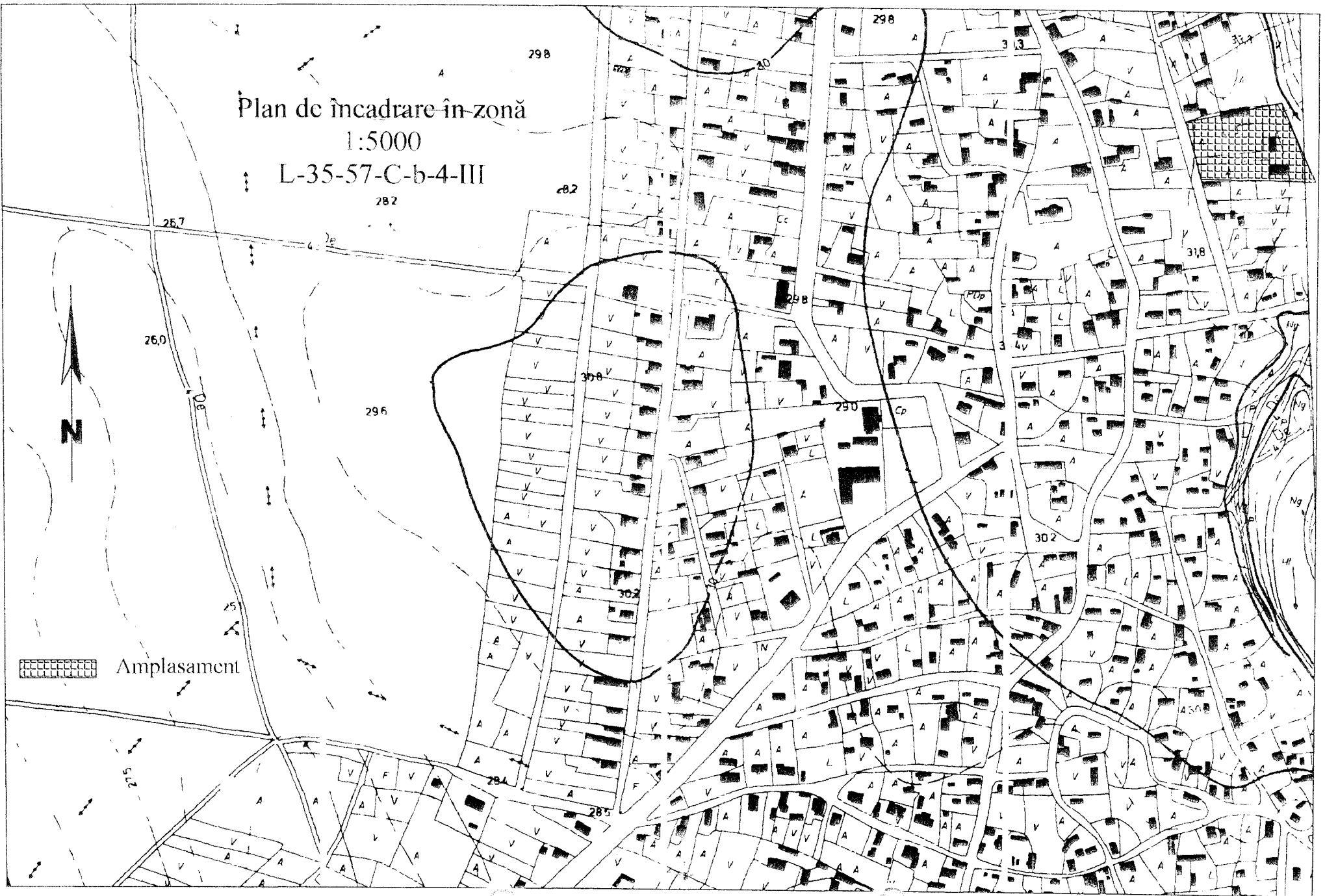

Amplasament

# Plan de amplasament și delimitare a bunului imobil

(Intravilan)

Scara 1: 1000

Județul Vashui

Unit. adm. terit. Vetrisoaia

Cod SIRUTA 166681

Adresa:

sat Vetrisoaia, com. Vetrisoaia

Nr. cadastral provizoriu 433

Numele proprietarului

Consiliul Județean Vashui

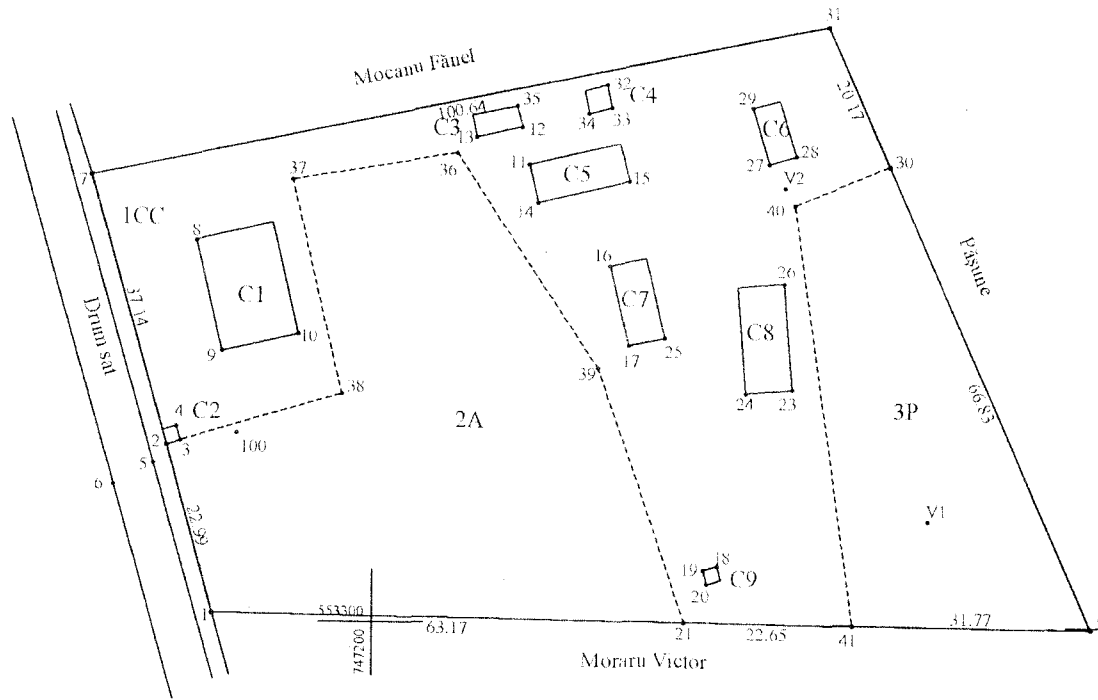

*[Handwritten signature]*

5/15  
1.08.2008

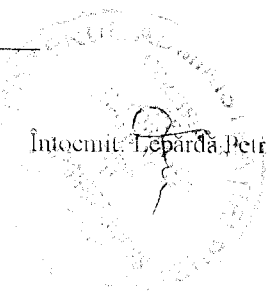

Înlocuitor: Teodora Petrică Cătălin

S1CC - 3684.13 mp  
S2 A - 2649.88 mp  
S3P - 1337.00 mp  
Suprafața totală - 7671.01 mp

# Relevu Sediu Administrativ

Județul Vaslui

Unit. adm. terit. Vetrișoara

Cod SIRUTA 166681

Adresa:

Sat Vetrișoara, Com. Vetrișoara

Nr. corp clădire/construcție C1

Demisol  
Scara 1 :100

Numele proprietarilor

Consiliul Județean Vaslui

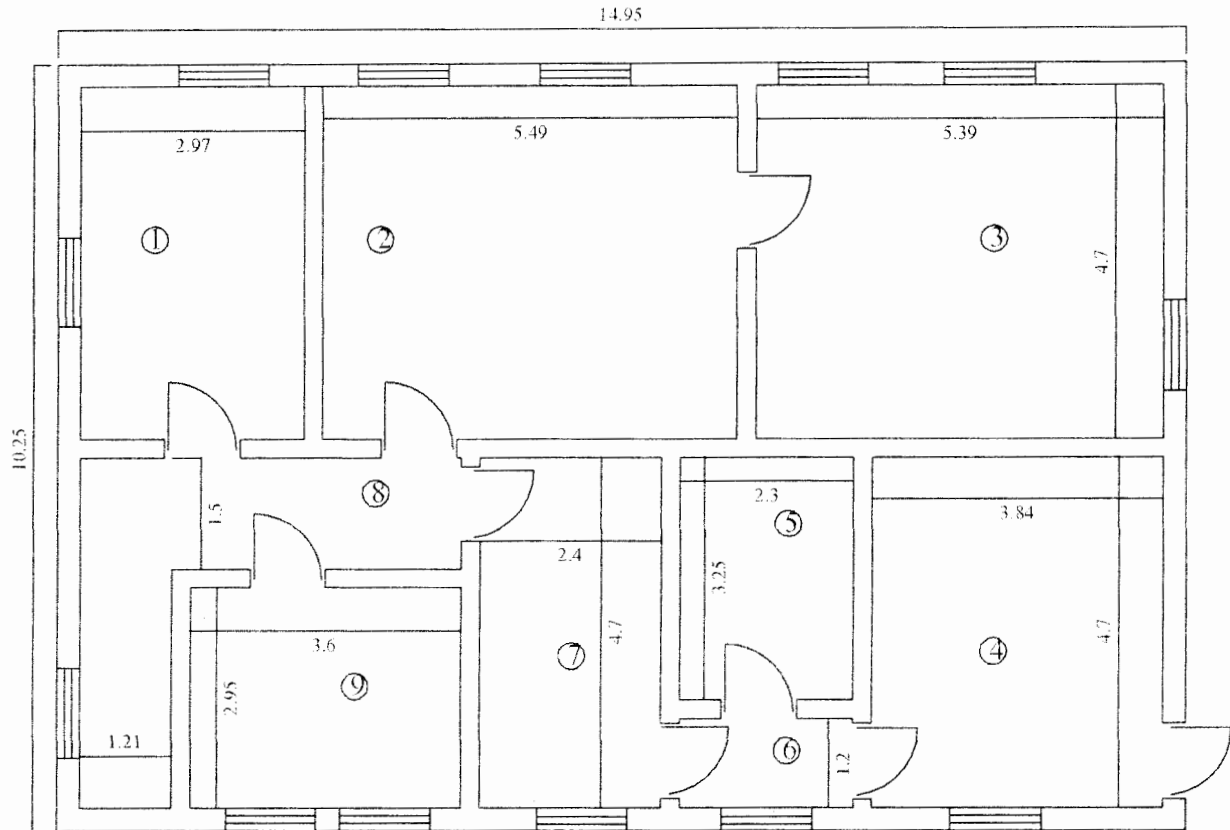

## Recapitulatie

Nr. încăpere	Denumire	Supr. Utilă(mp)
1	Cameră	13.96
2	Cameră	25.78
3	Centrală	25.33
4	Cameră	18.05
5	Magazie	7.48
6	Hol	2.76
7	Cameră	11.28
8	Hol	11.46
9	Cameră	10.62
Total Suprafață utilă		126.72
Suprafață Construită		153.24

5963 1.08.2006

CONSILIUL JUDEȚEAN VASLUI  
Inginer Gianina Ștepu  
Cămin

*[Handwritten signature]*

Întocmit Lepărdă Petrică Cătălin

# Relevu Sediu Administrativ

Parter

Scara 1 : 100

Județul Vaslui

Unit. adm. terit. Vetrișoia

Cod SIRUTA 166690

Adresa:

Sat Bumbăta, Com. Vetrișoia

Nr. corp clădire/construcție C1

Numele proprietarilor

Consiliul Județean Vaslui

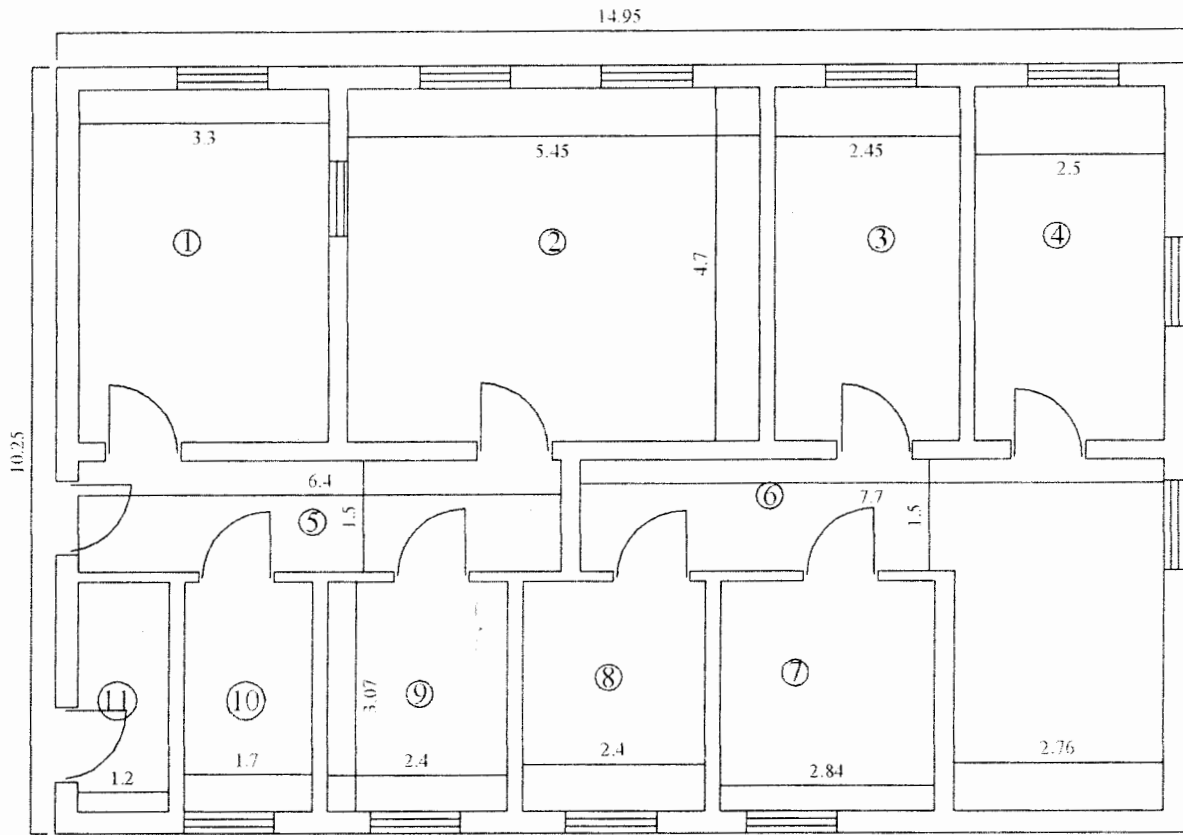

## Recapitulatie

Nr. încăpere	Denumire	Supr. Utilă(mp)
1	Bucătărie	15.51
2	Sala mese	25.62
3	Birou	11.52
4	B	11.75
5	Hol	9.60
6	Hol	20.38
7	D.M.	8.72
8	Cameră	7.37
9	Spălătorie	7.37
10	Magazie	5.22
11	Magazie	3.68
Total Suprafață utilă		126.73
Suprafață Construită		153.24

5963 1-08-2006

Consiliul Județean Vaslui  
Inginer Functia Chieș  
Consilier

*[Signature]*

Întocmit Lepărdă Petrică Cătălin

# Relevu Sediu Administrativ

Etaj 1

Scara 1 :100

Județul Vaslui

Unit. adm. terit. Vetrișoia

Cod SIRUTA 166681

Adresa:

Sat Bumbăta, Com. Vetrișoia

Nr. corp clădire/construcție C1

Numele proprietarilor

Consiliul Județean Vaslui

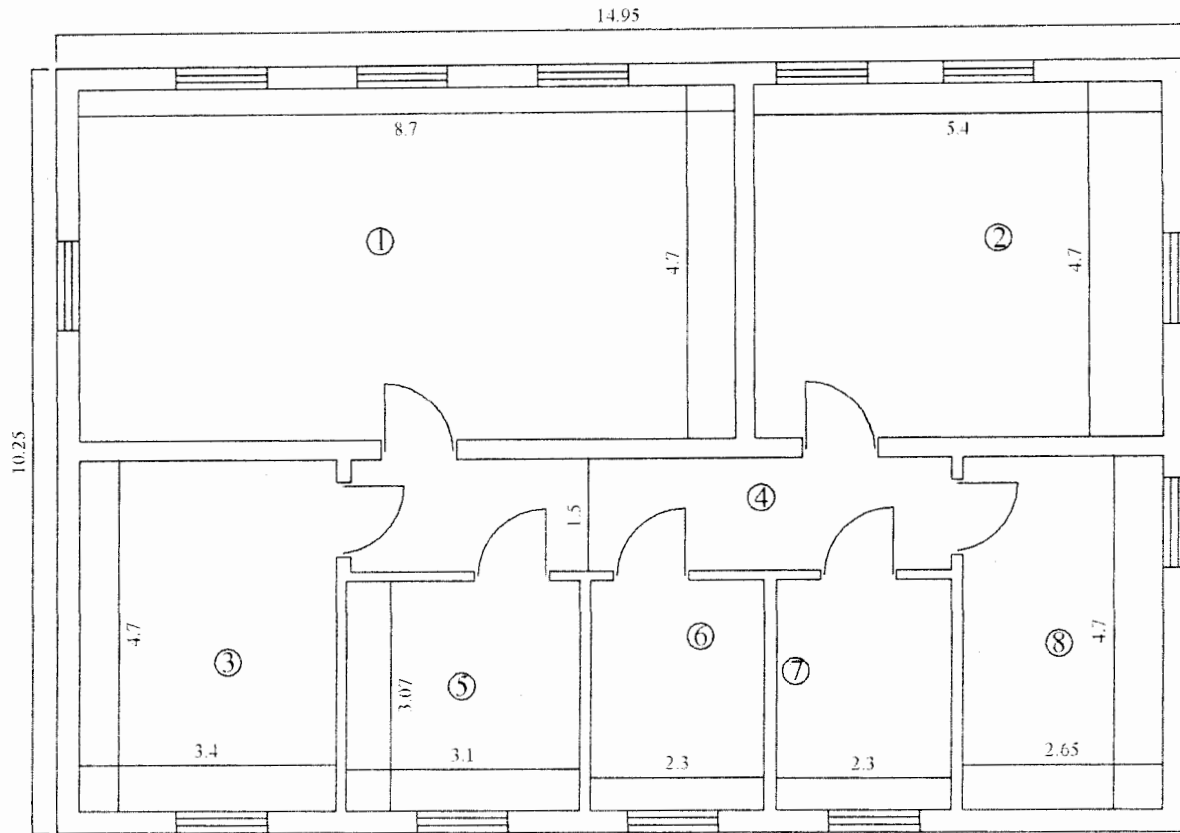

5763 1-08-2006

## Recapituляție

Nr. încăpere	Denumire	Supr. Utilă(mp)
1	Dormitor	40.89
2	Club	25.38
3	Uscător	15.98
4	Hol	11.91
5	Baie	9.52
6	Centrală	7.06
7	Cameră	7.04
8	Casa Scării	12.46
Total Suprafață utilă		130.23
Suprafață Construită		153.24

Întocmit Lepărdă Petrică Cătălin

## Relevu Cabină Poartă

Scara 1 :100

Județul Vaslui

Unit. adm. terit. Vetrișoia

Cod SIRUTA 166681

Adresa:

Sat Vetrișoia, Com. Vetrișoia

Nr. corp clădire/construcție C2

Numele proprietarilor

Consiliului Județean Vaslui

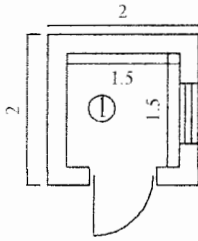

Recapitulaj

Nr. încăpere	Denumire	Supr. Utilă (mp)
1	Poartă	2.25
Total Suprafață utilă		2.25
Suprafață Construită		4.00

Nr. corp clădire/construcție C3

## Relevu Padoc Caini

Scara 1 :100

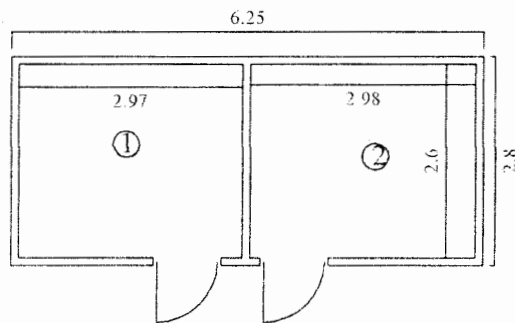

Recapitulaj

Nr. încăpere	Denumire	Supr. Utilă (mp)
1	Padoc	7.71
2	Padoc	7.73
Total Suprafață utilă		15.44
Suprafață Construită		17.50

Nr. corp clădire/construcție C4

## Relevu Magazie

Scara 1 :100

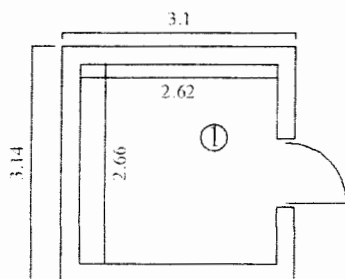

Recapitulaj

Nr. încăpere	Denumire	Supr. Utilă (mp)
1	Magazie	6.97
Total Suprafață utilă		6.97
Suprafață Construită		9.73

5963

1-08-2016

CONSILIUL JUDEȚEAN VASLUI  
Inginer Dan-Georghe Chiriac  
Consilier

*[Handwritten signature]*

Întocmit Lepărdă Petrică Cătălin

# Relevu Grajd

## Scara 1 :100

Județul *Vaslui*  
 Unit. adm. terit. *Vetrișoia*  
 Cod *SIRUTA 166681*  
 Adresa:  
 Sat *Vetrișoia*, Com. *Vetrișoia*  
 Nr. corp clădire/construcție *C5*

Numele proprietarilor  
 Consiliul Județean *Vaslui*

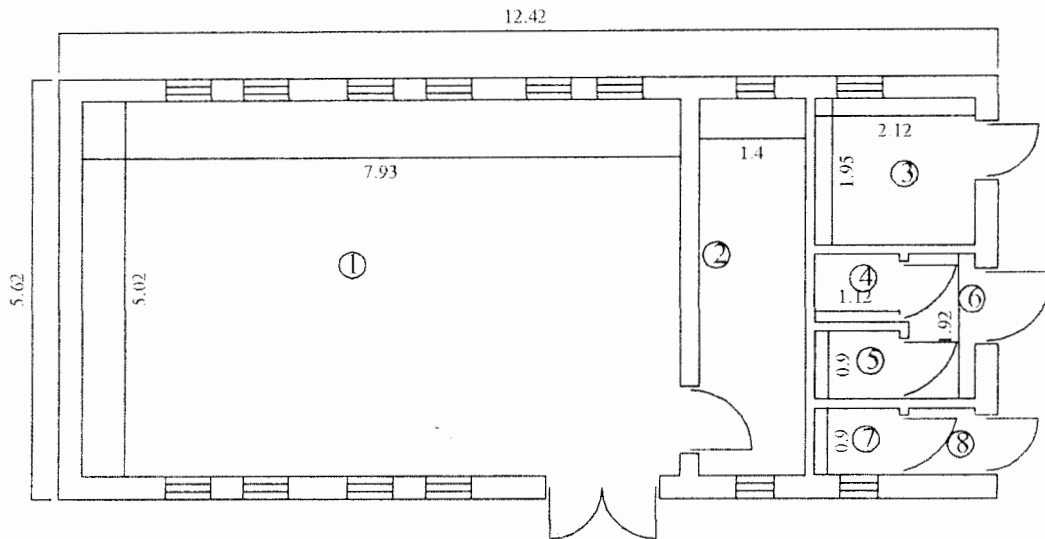

### Recapitulatie

Nr. încăpere	Denumire	Supr. Utilă(mp)
1	Grajd	39.81
2	Magazie	7.01
3	WC	4.13
4	WC	1.01
5	WC	1.01
6	Hol	1.69
7	WC	1.01
8	Hol	0.79
Total Suprafață utilă		56.46
Suprafață Construită		69.80

5263 1.08.2024

Consiliul Județean Vaslui  
 Direcția de Urbanism și Dezastere  
 Serviciul de Proiectare și Documentare  
 [Signature]

Întocmit *Lepărdă Petrică Cătălin*



## Relevu Depozit muniție

Scara 1 :100

Județul Vaslui

Unit. adm. terit. Vetrișoia

Cod SIRUTA 166681

Adresa:

Sat Vetrișoia, Com. Vetrișoia

Nr. corp clădire/construcție C6

Numele proprietarilor

Consiliul Județean Vaslui

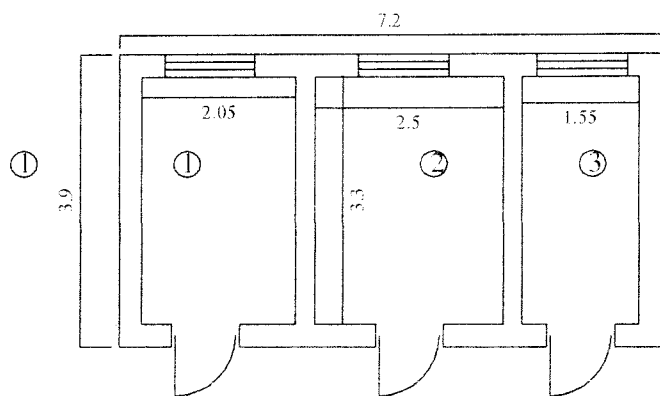

Recapitulaj		
Nr. încăpere	Denumire	Supr. Utilă (mp)
1	Magazie	6.77
2	Magazie	8.25
3	Magazie	5.12
Total Suprafață utilă		20.13
Suprafață Construită		27.72

Nr. corp clădire/construcție C7

## Relevu Șopron

Scara 1 :100

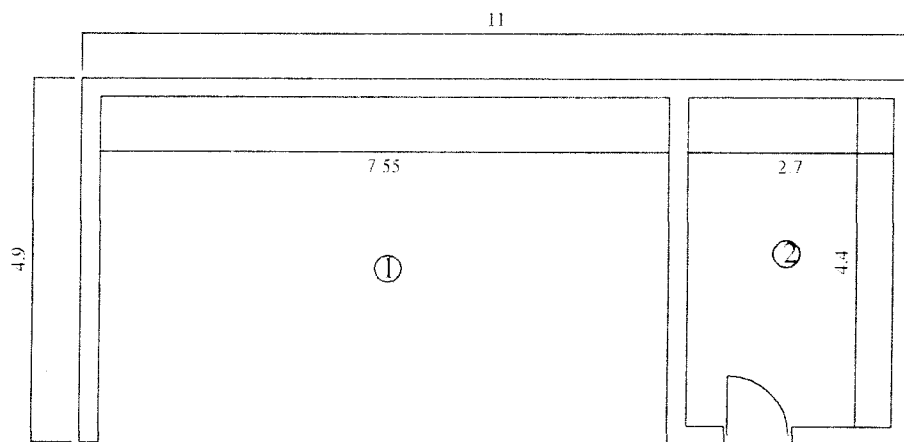

Recapitulaj		
Nr. încăpere	Denumire	Supr. Utilă (mp)
1	Șopron	35.11
2	Magazie	11.88
Total Suprafață utilă		46.99
Suprafață Construită		53.90

5963 1.03.2008

PROIECT DE ARHITECTURA ȘI ÎNCONJURĂRI

*[Signature]*

Întocmit Lepărdă Petrică Cătălin

## Relevu Grajd

Scara 1 :100

Județul Vaslui

Unit. adm. terit. Vetrișoia

Cod SIRUTA 166681

Adresa:

Sat Vetrișoia, Com. Vetrișoia

Nr. corp clădire/construcție C8

Numele proprietarilor

Consiliul Județean Vaslui

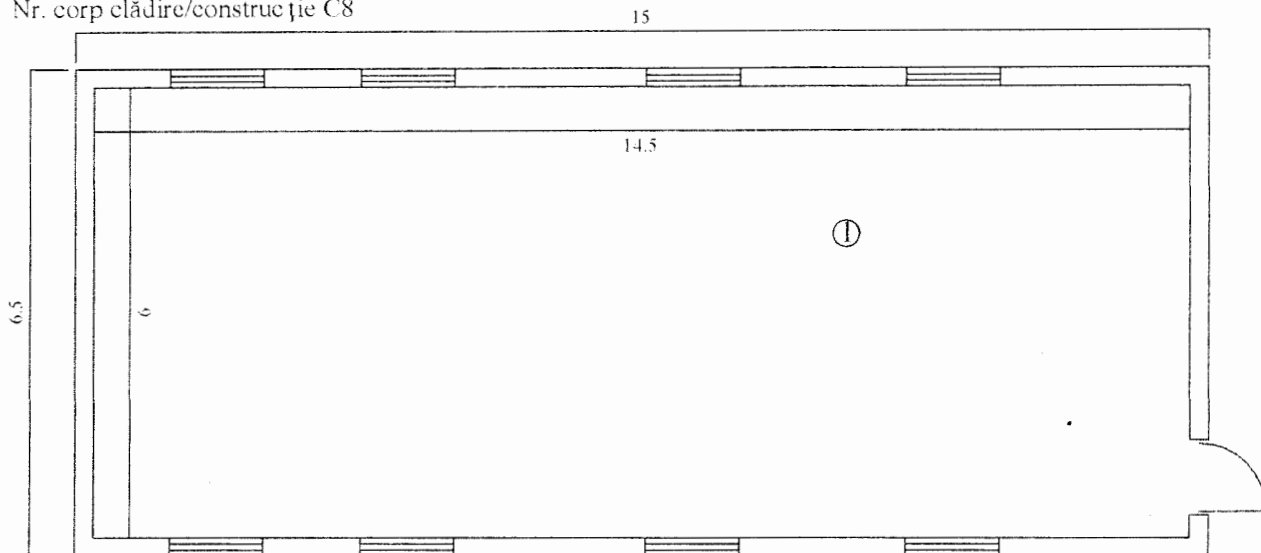

### Recapitulație

Nr. încăpere	Denumire	Supr. Utilă(mp)
1	Grajd	87.00
Total Suprafață utilă		87.00
Suprafață Construită		97.50

5/23

10/2016

Nr. corp clădire/construcție C9

## Relevu WC

Scara 1 :100

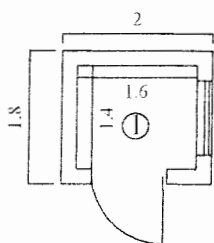

### Recapitulație

Nr. încăpere	Denumire	Supr. Utilă(mp)
1	WC	2.24
Total Suprafață utilă		2.24
Suprafață Construită		3.60

Întocmit Lepărdă Petrică-Cătălin