

**ROMÂNIA**  
**JUDEȚUL VASLUI**  
**CONSILIUL JUDEȚEAN**

**HOTĂRÂREA NR. \_\_\_\_/2010**  
**privind aprobarea structurii organizatorice si a statului de funcții al**  
**personalului din cadrul Muzeului județean „Ștefan Cel Mare” Vaslui**

având în vedere expunerea de motive a președintelui Consiliului Județean Vaslui privind propunerea de aprobarea structurii organizatorice si a statului de funcții al personalului din cadrul Muzeului județean „Ștefan Cel Mare” Vaslui;

având în vedere adresa Instituției Prefectului județului Vaslui nr. 4741/14.07.2010 prin care se comunica numărul maxim de posturi calculat conform O.U.G. nr. 63/2010;

având în vedere prevederile art. VI din O.U.G. nr. 63/2010 pentru modificarea si completarea Legii nr. 273/2006 privind finanțele publice locale, precum si pentru stabilirea unor masuri financiare;

având în vedere prevederile din Legea muzeelor si a colecțiilor publice nr. 311/2003 republicata;

în temeiul art. 91 alin 1 lit. „a”, alin 2 lit. „c” și a art. 97 din Legea nr. 215/2001 privind administrația publică locală, republicată, cu modificările și completările ulterioare;

*Consiliul Județean Vaslui,*

**HOTĂRĂȘTE:**

**Art.1.** – Se aprobă Organigrama Muzeului județean „Ștefan Cel Mare” Vaslui, conform anexei nr.1.

**Art.2.** – Se aprobă Statul de funcții al personalului din cadrul Muzeului județean „Ștefan Cel Mare” Vaslui, conform anexei nr.2.

**Art.3.** – Anexele nr.1-2 fac parte integrantă din prezenta hotărâre.

**Art.4.** – La data intrării în vigoare a prezentei, Hotărârea Consiliului Județean Vaslui nr.114/2006, cu modificările ulterioare, se abrogă.

Vaslui, \_\_\_\_\_ 2010

**PREȘEDINTE,**  
Vasile Mihalachi

Contrasemnează:  
**Secretarul județului Vaslui,**  
Gheorghe Stoica

**ROMANIA**  
**JUDETUL VASLUI**  
**CONSILIUL JUDETEAN**

Anexa nr. 1  
 la Hotărârea nr. \_\_\_\_/2010

| TOTAL PERSONAL | PERSONAL DE CONDUCERE | PERSONAL DE EXECUTIE |
|----------------|-----------------------|----------------------|
| 44             | 3                     | 41                   |

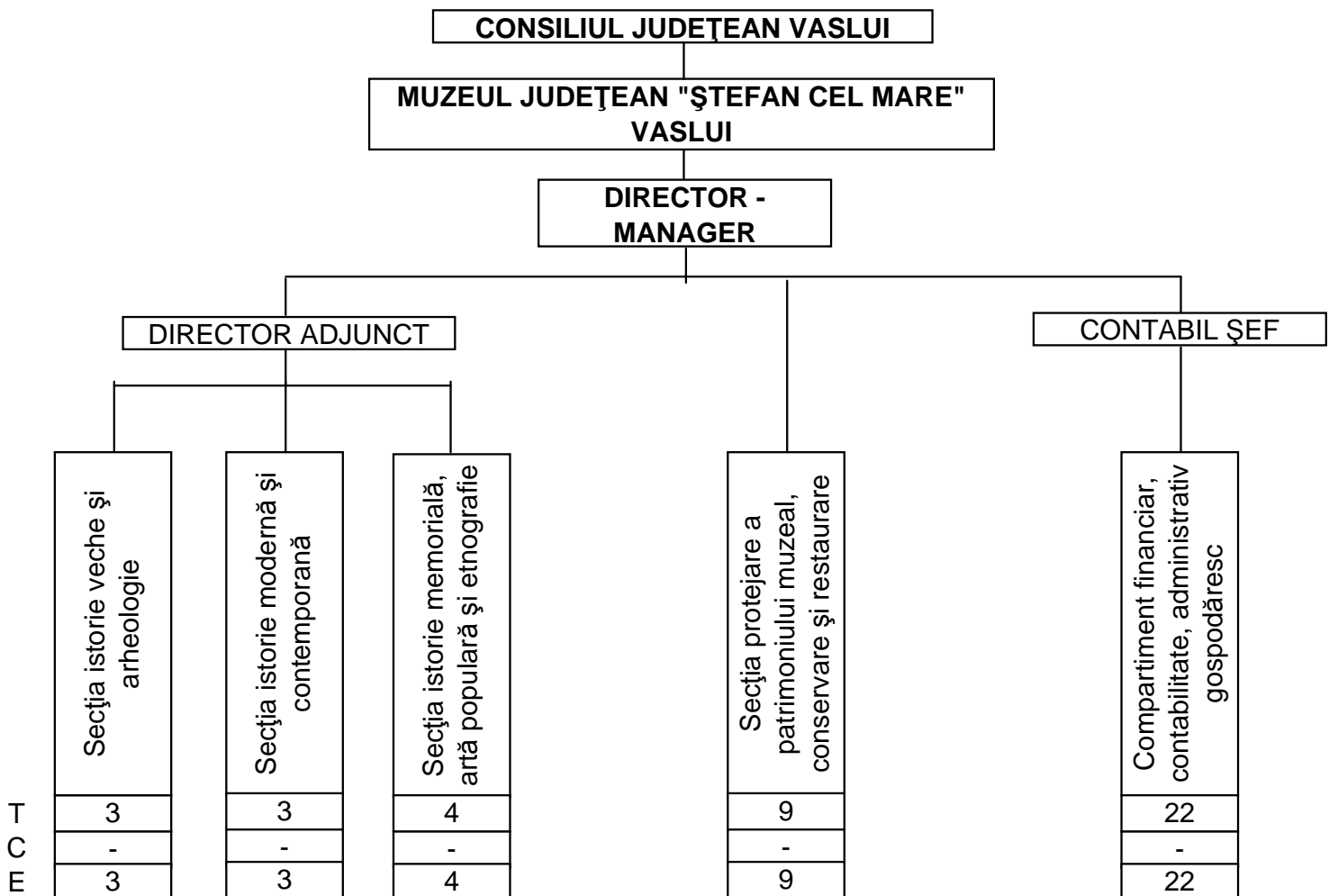

STAT DE FUNCȚII  
al personalului din cadrul Muzeului județean “Ștefan cel Mare” Vaslui

| Nr. crt.  | Denumirea compartimentului și funcție | Nr. posturi | Nivel studii | Gr./Tr. profesională |
|---|---------------------------------------|-------------|--------------|----------------------|
| <b>CONDUCEREA MUZEULUI</b>  |                                       |             |              |                      |
| 1   | Director – manager                    | 1           | S            |                      |
| 2   | Director adjunct                      | 1           | S            |                      |
| 3   | Contabil șef                          | 1           | S            |                      |
| <b>SECTIA ISTORIE VECHIE SI ARHEOLOGIE =3</b>                               |                                       |             |              |                      |
| 4   | Muzeograf                             | 1           | S            | IA                   |
| 5-6   | Muzeograf                             | 2           | S            | II                   |
| <b>SECTIA ISTORIE MODERNA SI CONTEMPORANA = 3</b>                           |                                       |             |              |                      |
| 7   | Muzeograf                             | 1           | S            | IA                   |
| 8-9   | Muzeograf                             | 2           | S            | I                    |
| <b>SECTIA ISTORIE MEMORIALA, ARTA POPULARA SI ETNOGRAFIE =4</b>             |                                       |             |              |                      |
| 10-11   | Muzeograf                             | 2           | S            | IA                   |
| 12  | Muzeograf                             | 1           | S            | I                    |
| 13  | Muzeograf                             | 1           | S            | II                   |
| <b>SECTIA PROTEJAREA PATRIMONIULUI MUZEAL, CONSERVARE SI RESTAURARE = 9</b> |                                       |             |              |                      |
| 14  | Restaurator                           | 1           | S            | I                    |
| 15  | Restaurator                           | 1           | M            | I                    |
| 16-17   | Restaurator                           | 2           | M            | III                  |
| 18-19   | Conservator                           | 2           | S            | II                   |
| 20  | Conservator                           | 1           | M            | III                  |
| 21  | Bibliotecar                           | 1           | M            | II                   |
| 22  | Referent – Desenator                  | 1           | M            | IA                   |
| <b>COMPARTIMENT FINANCIAR CONTABILITATE, ADMINISTRATIV-GOSPODARESC =22</b>  |                                       |             |              |                      |
| 23  | Referent                              | 1           | M            | IA                   |
| 24  | Administrator                         | 1           | M            | I                    |
| 25  | Secretar - dactilograf                | 1           | M            | I                    |
| 26-31   | Supraveghetor muzeu                   | 6           | M (G)        | -                    |
| 32-34   | Guard                                 | 3           |              | I                    |
| 35-39   | Guard                                 | 5           |              | II                   |
| 40  | Șofer                                 | 1           |              | I                    |
| 41  | Muncitor calificat(fotograf)          | 1           | M (G)        | II                   |
| 42  | Muncitor calificat(electrician)       | 1           |              | III                  |
| 43  | Muncitor calificat(tâmplar)           | 1           |              | III                  |
| 44  | Pompier                               | 1           |              | I                    |

**ROMÂNIA**  
**JUDEȚUL VASLUI**  
**CONSILIUL JUDEȚEAN**

**EXPUNERE DE MOTIVE**

la proiectul de hotărâre privind aprobarea structurii organizatorice și a statului de funcții al personalului din cadrul Muzeului județean „Ștefan Cel Mare” Vaslui

În conformitate cu prevederile art. VI din O.U.G. nr. 63/2010 pentru modificarea și completarea Legii nr. 273/2006 privind finanțele publice locale, precum și pentru stabilirea unor măsuri financiare, noile organigrame ale instituțiilor publice din subordinea consiliului județean se aprobă cu încadrarea în numărul maxim de posturi normat și comunicat de prefect.

Muzeul județean „Ștefan Cel Mare” Vaslui este instituție publică de cultură aflată în subordinea Consiliului județean Vaslui cu un număr total de 44 posturi care împreună cu numărul de posturi prevăzut pentru aparatul de specialitate al consiliului județean și al celorlalte instituții publice subordonate, se încadrează în numărul maxim de 495 posturi normat conform O.U.G. nr. 63/2010.

Din numărul total de 44 posturi prevăzute în actuala structură organizatorică 3 posturi sunt pentru funcții de conducere și 41 pentru funcții de execuție. Funcțiile de conducere și de execuție din statul de funcții al personalului din cadrul Muzeului județean „Ștefan Cel Mare” Vaslui sunt stabilite cu respectarea prevederilor art. 25 din Legea muzeelor și a colecțiilor publice nr. 311/2003 republicată, cu modificările și completările ulterioare și a celor din anexele nr. II/4.3 și nr. II/14 la Legea – cadru nr. 330/2009 privind salarizarea unitară a personalului plătit din fonduri publice.

Față de considerentele arătate mai sus, am inițiat proiectul de hotărâre privind aprobarea structurii organizatorice și a statului de funcții al personalului din cadrul Muzeului județean „Ștefan Cel Mare” Vaslui, pe care vă rog să-l aprobați în forma prezentată.

**PREȘEDINTE,**

Vasile Mihalachi

ROMÂNIA  
JUDEȚUL VASLUI  
CONSILIUL JUDEȚEAN  
Serviciul management resurse umane,  
relații mass –media, informare cetățeni

### **R A P O R T D E S P E C I A L I T A T E**

la proiectul de hotărâre privind aprobarea structurii organizatorice si a  
statului de funcții al personalului din cadrul Muzeului județean  
„Ștefan Cel Mare” Vaslui

În baza prevederilor art. 98 coroborate cu cele ale art. 44 din Legea nr. 215/2001 privind administrația publică locală, republicată, modificată și completată ulterior și ale art. 43 din regulamentul de funcționare al Consiliului județean Vaslui, Serviciul management resurse umane, relații mass-media, informare cetățeni a analizat proiectul de hotărâre privind aprobarea structurii organizatorice și a statului de funcții al personalului din cadrul Muzeului județean „Ștefan Cel Mare” Vaslui.

Cu numărul total de 44 posturi prevăzute în structura organizatorică a Muzeului județean „Ștefan Cel Mare” Vaslui, Consiliul județean se încadrează în numărul maxim de 495 posturi calculat conform O.U.G. nr. 63/2010 și comunicat de Instituția Prefectului județului Vaslui prin adresa nr. 4741/14.07.2010.

Analizând cele mai sus menționate, apreciez că proiectul de hotărâre întrunește condițiile de legalitate și poate fi supus dezbaterii ședinței în plen a Consiliului județean Vaslui.

ȘEF SERVICIU,

ec. Anton Maria