

**ROMÂNIA**  
**JUDEȚUL VASLUI**  
**CONSILIUL JUDEȚEAN**

**HOTĂRÂREA Nr. \_\_\_\_\_ /2010**

privind aprobarea structurii organizatorice și a statului de funcții al personalului din cadrul Serviciului Public Comunitar Județean Pentru Evidența Persoanelor Vaslui

având în vedere Expunerea de motive a Președintelui Consiliului județean Vaslui privind propunerea de aprobarea structurii organizatorice și a statului de funcții al personalului din cadrul Serviciului Public Comunitar Județean Pentru Evidența Persoanelor Vaslui;

având în vedere adresa Instituției Prefectului județului Vaslui nr. 4741/14.07.2010 prin care se comunica numărul maxim de posturi calculat conform O.U.G. nr. 63/2010;

având în vedere prevederile art. VI din O.U.G. nr. 63/2010 pentru modificarea și completarea Legii nr. 273/2006 privind finanțele publice locale, precum și pentru stabilirea unor măsuri financiare;

având în vedere prevederile art. 107 și art.112 alin. (1) din Legea nr. 188/1999 privind Statutul funcționarilor publici (r2), cu modificările și completările ulterioare;

având în vedere prevederile art. XVI alin. (2) din Legea nr. 161/2003 privind unele măsuri pentru asigurarea transparenței în exercitarea demnităților publice, a funcțiilor publice și în mediul de afaceri, prevenirea și sancționarea corupției, cu modificările și completările ulterioare;

având în vedere avizul favorabil al Agenției Naționale a Funcționarilor Publici, dat cu nr. \_\_\_\_\_/2010;

având în vedere avizul favorabil al Direcției pentru Evidența Persoanelor și Administrarea Bazelor de Date, dat cu nr. \_\_\_\_\_/2010;

în temeiul dispozițiilor art.91, alin.(1), lit.a), alin.(2), lit. c) și art.97, alin.(1) din Legea nr. 215/2001 privind administrația publică locală, republicată, cu modificările și completările ulterioare;

**Consiliul județean Vaslui,**

**H O T Ă R Ă Ș T E:**

**Art.1.** – Se aprobă Organigrama Serviciului Public Comunitar Județean Pentru Evidența Persoanelor Vaslui, conform anexei nr.1.

**Art.2.** – Se aprobă Statul de funcții al personalului din cadrul Serviciului Public Comunitar Județean Pentru Evidența Persoanelor Vaslui, conform anexei nr.2.

**Art.3.** – Anexele nr.1-2 fac parte integrantă din prezenta hotărâre.

**Art.4.** – La data intrării în vigoare a prezentei, Hotărârea Consiliului Județean Vaslui nr.59/2009, cu modificările ulterioare, se abrogă.

Vaslui, \_\_\_\_\_ 2010

PREȘEDINTE,  
**Vasile Mihalachi**

**Contrasemnează:**  
Secretarul județului Vaslui,  
**Gheorghe Stoica**

| TOTAL PERSONAL | Functii de conducere |          | Functii de executie |          |
|----------------|----------------------|----------|---------------------|----------|
|                | FP                   | PC       | FP                  | PC       |
| <b>26</b>      | <b>2</b>             | <b>-</b> | <b>17</b>           | <b>7</b> |

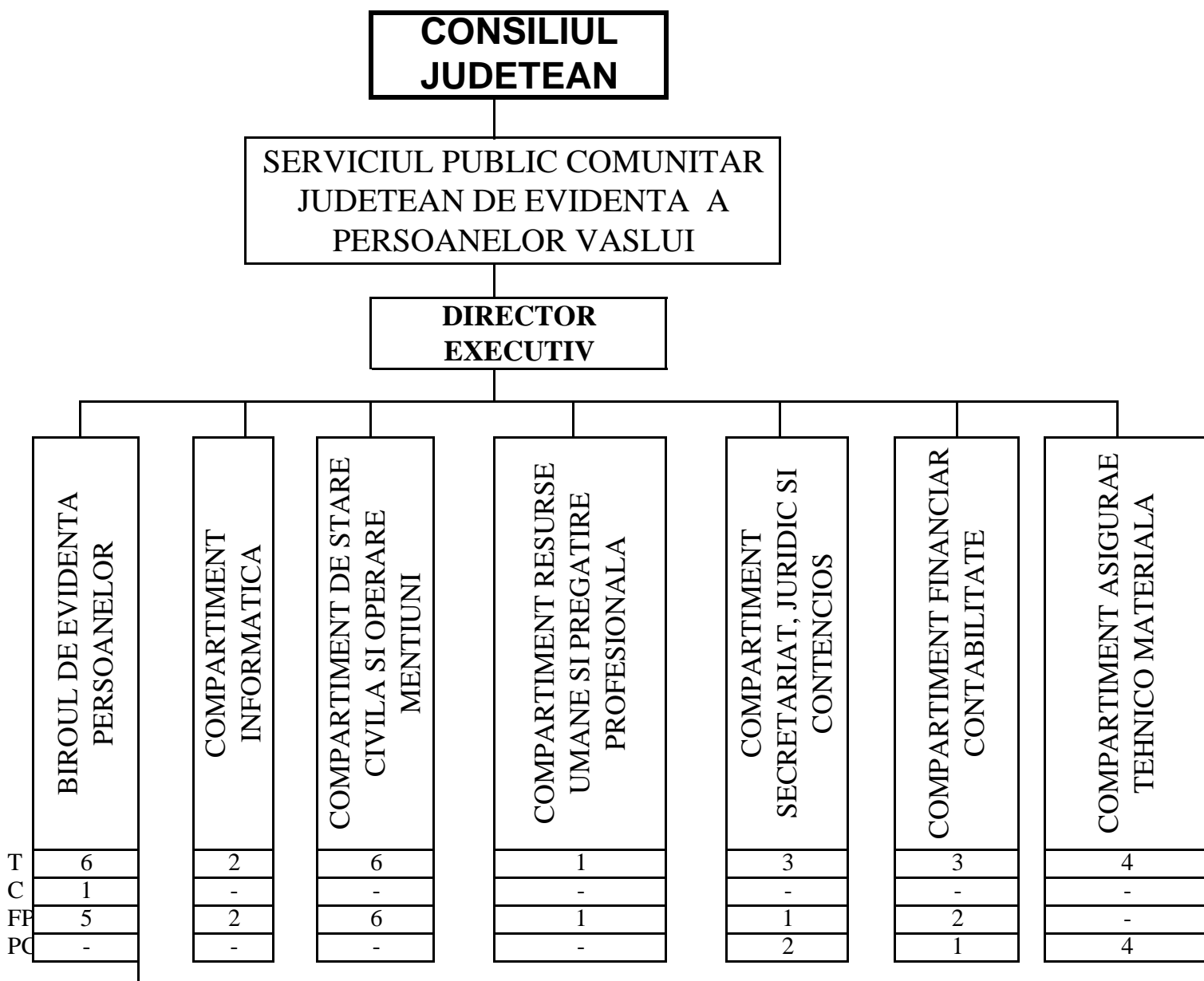

T = total  
 C = functii de conducere  
 FP = functii publice de executie  
 PC = personal contractual de executie

## STAT DE FUNCȚII

| Nr. crt.   | STRUCTURA | FUNCȚIE DE DEMNITATE PUBLICĂ | FUNCTIA PUBLICA         |                   |                          | Clasa | Gradul profesional | Treapta de salarizare | Nivelul studiilor | FUNCTIA CONTRACTUALA |                    | Grad/Treapta profesională | Nivelul studiilor |
|--|-----------|------------------------------|-------------------------|-------------------|--------------------------|-------|--------------------|-----------------------|-------------------|----------------------|--------------------|---------------------------|-------------------|
|  |           |                              | înalt funcționar public | de conducere      | de execuție              |       |                    |                       |                   | de conducere         | de execuție        |                           |                   |
| <b>CONDUCERE</b>   |           |                              |                         |                   |                          |       |                    |                       |                   |                      |                    |                           |                   |
| 1  |           |                              |                         | director executiv |                          | I     |                    |                       | S                 |                      |                    |                           |                   |
| <b>BIROUL DE EVIDENTA PERSOANELOR</b>                                |           |                              |                         |                   |                          |       |                    |                       |                   |                      |                    |                           |                   |
| 2  |           |                              |                         | sef birou         |                          | I     |                    |                       | S                 |                      |                    |                           |                   |
| 3  |           |                              |                         |                   | referent de specialitate | II    | superior           | 3                     | SSD               |                      |                    |                           |                   |
| 4  |           |                              |                         |                   | referent                 | III   | superior           | 2                     | M                 |                      |                    |                           |                   |
| 5  |           |                              |                         |                   | referent                 | III   | superior           | 2                     | M                 |                      |                    |                           |                   |
| 6  |           |                              |                         |                   | referent                 | III   | superior           | 2                     | M                 |                      |                    |                           |                   |
| 7  |           |                              |                         |                   | referent                 | III   | superior           | 3                     | M                 |                      |                    |                           |                   |
| <b>COMPARTIMENT INFORMATICA</b>                                      |           |                              |                         |                   |                          |       |                    |                       |                   |                      |                    |                           |                   |
| 8  |           |                              |                         |                   | consilier                | I     | principal          | 1                     | S                 |                      |                    |                           |                   |
| 9  |           |                              |                         |                   | consilier                | I     | asistent           | 3                     | S                 |                      |                    |                           |                   |
| <b>COMPARTIMENT STARE CIVILA SI OPERARE MENTIUNI</b>                 |           |                              |                         |                   |                          |       |                    |                       |                   |                      |                    |                           |                   |
| 10   |           |                              |                         |                   | consilier                | I     | superior           | 3                     | S                 |                      |                    |                           |                   |
| 11   |           |                              |                         |                   | consilier                | I     | principal          | 1                     | S                 |                      |                    |                           |                   |
| 12   |           |                              |                         |                   | consilier                | I     | principal          | 3                     | S                 |                      |                    |                           |                   |
| 13   |           |                              |                         |                   | consilier                | I     | asistent           | 1                     | S                 |                      |                    |                           |                   |
| 14   |           |                              |                         |                   | consilier                | I     | asistent           | 2                     | S                 |                      |                    |                           |                   |
| 15   |           |                              |                         |                   | referent                 | III   | superior           | 1                     | M                 |                      |                    |                           |                   |
| <b>COMPARTIMENT RESURSE UMANE SI PREGATIRE PROFESIONALA</b>          |           |                              |                         |                   |                          |       |                    |                       |                   |                      |                    |                           |                   |
| 16   |           |                              |                         |                   | consilier                | I     | asistent           | 2                     | S                 |                      |                    |                           |                   |
| <b>COMPARTIMENT SECRETARIAT, JURIDIC SI CONTENCIOS ADMINISTRATIV</b> |           |                              |                         |                   |                          |       |                    |                       |                   |                      |                    |                           |                   |
| 17   |           |                              |                         |                   | consilier juridic        | I     | asistent           | 2                     | S                 |                      |                    |                           |                   |
| 18   |           |                              |                         |                   |                          |       |                    |                       |                   |                      | referent           | IA                        | M                 |
| 19   |           |                              |                         |                   |                          |       |                    |                       |                   |                      | referent           | IA                        | M                 |
| <b>COMPARTIMENT FINANCIAR CONTABILITATE</b>                          |           |                              |                         |                   |                          |       |                    |                       |                   |                      |                    |                           |                   |
| 20   |           |                              |                         |                   | consilier                | I     | superior           | 1                     | S                 |                      |                    |                           |                   |
| 21   |           |                              |                         |                   | consilier                | I     | asistent           | 1                     | S                 |                      |                    |                           |                   |
| 22   |           |                              |                         |                   |                          |       |                    |                       |                   |                      | casier             |                           | M                 |
| <b>COMPARTIMENT ASIGURARE TEHNICO MATERIALA</b>                      |           |                              |                         |                   |                          |       |                    |                       |                   |                      |                    |                           |                   |
| 23   |           |                              |                         |                   |                          |       |                    |                       |                   |                      | consilier          | I                         | S                 |
| 24   |           |                              |                         |                   |                          |       |                    |                       |                   |                      | sofer              | II                        | M                 |
| 25   |           |                              |                         |                   |                          |       |                    |                       |                   |                      | muncitor calificat | III                       | M                 |
| 26   |           |                              |                         |                   |                          |       |                    |                       |                   |                      | ingrijitor         |                           | M                 |

|   |           |
|---|-----------|
| <b>NR. TOTAL FUNCȚII PUBLICE</b>            | <b>19</b> |
| NR. TOTAL FUNCȚII PUBLICE DE CONDUCERE      | 2         |
| NR. TOTAL FUNCȚII PUBLICE DE EXECUȚIE       | 17        |
| NR. TOTAL FUNCȚII CONTRACTUALE DE CONDUCERE | 0         |
| NR. TOTAL FUNCȚII CONTRACTUALE DE EXECUȚIE  | 7         |
| NR. TOTAL FUNCȚII ÎN INSTITUȚIE             | <b>26</b> |

**R O M Â N I A**  
**JUDEȚUL VASLUI**  
**CONSILIUL JUDEȚEAN**  
**P R E Ș E D I N T E**

**EXPUNERE DE MOTIVE**

la proiectul de hotărâre privind aprobarea structurii organizatorice și a statului de funcții al personalului din cadrul Serviciului Public Comunitar Județean Pentru Evidenta Persoanelor Vaslui

*Doamnelor și domnilor consilieri,*

In conformitate cu prevederile art. VI din O.U.G. nr. 63/2010 pentru modificarea și completarea Legii nr. 273/2006 privind finanțele publice locale, precum și pentru stabilirea unor măsuri financiare, noile organigrame ale instituțiilor publice din subordinea consiliului județean se aproba cu încadrarea în numărul maxim de posturi normat și comunicat de prefect.

Numărul total de posturi din cadrul serviciului public comunitar local de evidența persoanelor normat cu respectarea prevederilor punctului 2 din anexa la O.U.G. nr. 63/2010 și comunicat de Instituția Prefectului județului Vaslui prin adresa nr. 4741/14.07.2010 este de **30**.

Numărul de posturi prevăzut în structura organizatorică actuală este de **26** care împreună cu numărul de posturi prevăzut pentru aparatul de specialitate al consiliului județean și al celorlalte instituții publice subordonate, se încadrează în numărul maxim normat conform O.U.G. nr. 63/2010.

Funcțiile publice de conducere din structura Serviciului Public Comunitar Județean Pentru Evidența Persoanelor Vaslui, sunt stabilite cu respectarea prevederilor art.112 alin. (1) din Legea nr. 188/1999 privind Statutul funcționarilor publici (r2), cu modificările și completările ulterioare și ale art. XVI alin. (2) din Legea nr. 161/2003 privind unele măsuri pentru asigurarea transparenței în exercitarea demnităților publice, a funcțiilor publice și în mediul de afaceri, prevenirea și sancționarea corupției, cu modificările și completările ulterioare;

Pentru funcțiile publice stabilite în structura Serviciului Public Comunitar Județean Pentru Evidența Persoanelor Vaslui a fost obținut avizul favorabil al Agenției Naționale a Funcționarilor Publici, dat cu nr. \_\_\_\_\_/2010 și al Direcției pentru Evidența Persoanelor și Administrarea Bazelor de Date, dat cu nr. \_\_\_\_\_/2010.

Față de considerentele arătate mai sus, am inițiat proiectul de hotărâre privind aprobarea structurii organizatorice și a statului de funcții al personalului din cadrul Serviciului Public Comunitar Județean Pentru Evidența Persoanelor Vaslui, pe care vă rog să-l aprobați în forma prezentată.

**P R E Ș E D I N T E**

**Vasile Mihalachi**

ROMÂNIA  
JUDEȚUL VASLUI  
CONSILIUL JUDEȚEAN  
Serviciul management resurse umane,  
relații mass –media, informare cetățeni

## **R A P O R T D E S P E C I A L I T A T E**

la proiectul de hotărâre privind aprobarea structurii organizatorice și a statului de funcții al personalului din cadrul Serviciului Public Comunitar Județean Pentru Evidenta Persoanelor Vaslui

În baza prevederilor art. 98 coroborate cu cele ale art. 44 din Legea nr. 215/2001 privind administrația publică locală, republicată, modificată și completată ulterior și ale art. 43 din regulamentul de funcționare al Consiliului județean Vaslui, Serviciul management resurse umane, relații mass-media, informare cetățeni a analizat proiectul de hotărâre privind aprobarea structurii organizatorice și a statului de funcții al personalului din cadrul Serviciului Public Comunitar Județean Pentru Evidenta Persoanelor Vaslui.

La elaborarea structurii organizatorice s-au respectat prevederile art.112 alin. (1) din Legea nr. 188/1999 privind Statutul funcționarilor publici (r2), cu modificările și completările ulterioare și ale art. XVI alin. (2) din Legea nr. 161/2003 privind unele măsuri pentru asigurarea transparenței în exercitarea demnităților publice, a funcțiilor publice și în mediul de afaceri, prevenirea și sancționarea corupției, cu modificările și completările ulterioare.

Cu numărul de 26 posturi prevăzute în structura organizatorică a Serviciului Public Comunitar Județean Pentru Evidenta Persoanelor Vaslui, Consiliul județean se încadrează în numărul total de 30 posturi calculat conform punctului 2 din anexa la O.U.G. nr. 63/2010, și comunicat de Instituția Prefectului județului Vaslui prin adresa nr. 4741/14.07.2010.

Pentru funcțiile publice prevăzute în structura Serviciului Public Comunitar Județean Pentru Evidenta Persoanelor Vaslui a fost obținut avizul favorabil al Agenției Naționale a Funcționarilor Publici, cu nr. \_\_\_\_\_/2010 și al Direcției pentru Evidența Persoanelor și Administrarea Bazelor de Date, dat cu nr. \_\_\_\_\_/2010.

Analizând cele mai sus menționate, apreciez că proiectul de hotărâre întrunește condițiile de legalitate și poate fi supus dezbaterii ședinței în plen a Consiliului județean Vaslui.

ȘEF SERVICIU,

ec. Maria Anton