

**ROMÂNIA**  
**JUDEȚUL VASLUI**  
**CONSILIUL JUDEȚEAN**

**HOTĂRÂREA Nr. \_\_\_\_\_ /2010**

privind aprobarea structurii organizatorice și a statului de funcții al personalului din cadrul aparatului de specialitate al Consiliului Județean Vaslui

având în vedere Expunerea de motive a Președintelui Consiliului județean Vaslui privind propunerea de aprobarea structurii organizatorice și a statului de funcții al personalului din cadrul aparatului de specialitate al Consiliului Județean Vaslui;

având în vedere adresa Instituției Prefectului județului Vaslui nr. 4741/14.07.2010 prin care se comunica numărul maxim de posturi calculat conform O.U.G. nr. 63/2010;

având în vedere prevederile art. VI din O.U.G. nr. 63/2010 pentru modificarea și completarea Legii nr. 273/2006 privind finanțele publice locale, precum și pentru stabilirea unor măsuri financiare;

având în vedere prevederile art. 107 și art.112 alin. (1) din Legea nr. 188/1999 privind Statutul funcționarilor publici (r2), cu modificările și completările ulterioare;

având în vedere prevederile art. XVI alin. (2) din Legea nr. 161/2003 privind unele măsuri pentru asigurarea transparenței în exercitarea demnităților publice, a funcțiilor publice și în mediul de afaceri, prevenirea și sancționarea corupției, cu modificările și completările ulterioare;

având în vedere avizul favorabil al Agenției Naționale a Funcționarilor Publici, dat cu nr. \_\_\_\_\_/2010 ;

în temeiul dispozițiilor art.91, alin.(1), lit. a), alin.(2), lit. c) și art.97, alin.(1) din Legea nr. 215/2001 privind administrația publică locală, republicată, cu modificările și completările ulterioare;

**Consiliul județean Vaslui,**

**H O T Ă R Ă Ș T E:**

**Art.1.** – Se aprobă Organigrama aparatului de specialitate al Consiliului Județean Vaslui, conform anexei nr.1.

**Art.2.** – Se aprobă Statul de funcții al personalului din cadrul aparatului de specialitate al Consiliului Județean Vaslui, conform anexei nr.2.

**Art.3.** – Anexele nr.1-2 fac parte integrantă din prezenta hotărâre.

**Art.4.** – La data intrării în vigoare a prezentei, Hotărârea Consiliului Județean Vaslui nr.45/2008, cu modificările ulterioare, se abrogă.

Vaslui, \_\_\_\_\_ 2010

**PREȘEDINTE,**  
**Vasile Mihalachi**

**Contrasemnează:**  
Secretarul județului Vaslui,  
**Gheorghe Stoica**

- INSTITUTII SI SERVICII PUBLICE SUBORDONATE:**
1. DIRECTIA GENERALA DE ASISTENTA SOCIALA SI PROTECTIA COPILULUI VASLUI - **2.852 posturi**
  2. CAMERA AGRICOLA A JUDETELUI VASLUI - **18 posturi**
  3. SERVICIUL PUBLIC COMUNITAR PENTRU EVIDENTA PERSOANELOR VASLUI - **26 posturi**
  4. MUZEUL JUDETEAN "STEFAN CEL MARE" VASLUI - **44 posturi**
  5. BIBLIOTECA JUDETEANA "N. M. SPATARU" VASLUI - **76 posturi**
  6. MUZEUL "V. PARVAN" BIRLAD - **47 posturi**
  7. TEATRUL "V.I. POPA" BIRLAD - **96 posturi**
  8. CENTRUL JUDETEAN PENTRU CONSERVAREA SI PROMOVAREA CULTURII TRADITIONALE VASLUI - **14 posturi**
  9. CENTRUL DE ASISTENTA MEDICO SOCIALA BACESTI - **45 posturi**
  10. CENTRUL DE ASISTENTA MEDICO SOCIALA CODAESTI - **29 posturi**
  11. CENTRUL DE ASISTENTA MEDICO SOCIALA GHERMANESTI - **31 posturi**

Total personal	Funcții de demnitate publică	Funcții de conducere		Funcții de execuție	
		FP	PC	FP	PC
144	3	13	1	96	31

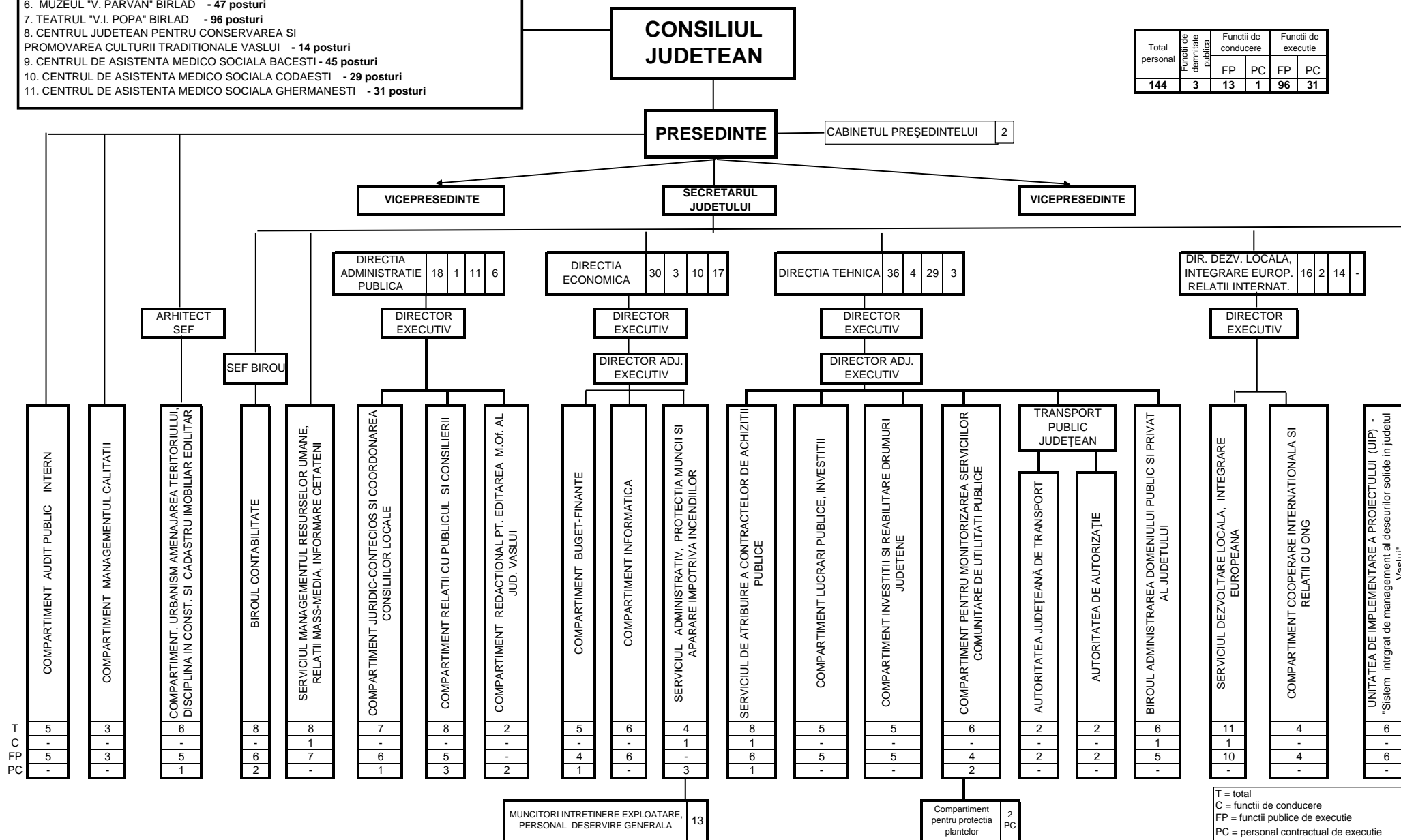

## STAT DE FUNCȚII

Nr. crt.	STRUCTURA	FUNCȚIE DE DEMNITATE PUBLICĂ	FUNCTIA PUBLICA			Clasa	Gradul profesional	Treapta de salarizare	Nivelul studiilor	FUNCTIA CONTRACTUALA		Grad/Treapta profesională	Nivelul studiilor
			înalt funcționar public	de conducere	de execuție					de conducere	de execuție		
<b>DEMNITARI</b>													
1		presedinte											
2		vicepresedinte											
3		vicepresedinte											
<b>CABINETUL PRESEDINTELUI</b>													
4											consilier		
5											consilier		
<b>COMPARTIMENTUL AUDIT PUBLIC INTERN</b>													
6				auditor	I	superior	1	S					
7				auditor	I	superior	3	S					
8				auditor	I	principal	3	S					
9				auditor	I	principal	3	S					
10				auditor	I	asistent	3	S					
<b>COMPARTIMENTUL MANAGEMENTUL CALITATII</b>													
11				consilier	I	principal	3	S					
12				consilier	I	asistent	1	S					
13				auditor	I	asistent	3	S					

**ARHITECT SEF**

14			arhitect sef		I			S				
----	--	--	--------------	--	---	--	--	---	--	--	--	--

**COMPARTIMENT URBANISM AMENAJAREA TERITORIULUI, DISCIPLINA IN CONSTRUCTII SI CADASTRU IMOBILIAR EDILITAR**

15				consilier	I	superior	1	S				
16				consilier	I	superior	3	S				
17				consilier	I	asistent	2	S				
18				consilier	I	debutant		S				
19				referent	III	superior	1	M				
20										refrent	debutant	S

**SECRETARUL JUDETULUI**

21			secretar al judetului		I			S				
----	--	--	-----------------------	--	---	--	--	---	--	--	--	--

**BIROUL CONTABILITATE**

22			sef birou		I		1	S				
23				consilier	I	superior	1	S				
24				consilier	I	principal	2	S				
25				consilier	I	principal	3	S				
26				consilier	I	asistent	1	S				
27				consilier	I	asistent	2	S				
28				consilier	I	asistent	3	S				
29										inspector de specialitate	II	S
30										referent	IA	M

**SERVICIUL MANAGEMENTUL RESURSELOR UMANE, RELATII MASS-MEDIA, INFORMARE CETATENI**

31			sef serviciu		I			S				
32				consilier	I	superior	1	S				
33				consilier	I	principal	1	S				
34				consilier	I	principal	1	S				
35				consilier	I	principal	3	S				
36				consilier	I	asistent	3	S				
37				consilier	I	asistent	3	S				
38				consilier	I	debutant		S				

**DIRECTIA ADMINISTRATIE PUBLICA**

39			director executiv		I			S				
----	--	--	-------------------	--	---	--	--	---	--	--	--	--

**COMPARTIMENT JURIDIC-CONTENCIOS SI COORDONAREA CONSILIILOR LOCALE**

40			consilier juridic	I	superior	3	S				
41			consilier juridic	I	principal	3	S				
42			consilier juridic	I	principal	3	S				
43			consilier juridic	I	asistent	3	S				
44			consilier	I	principal	3	S				
45			consilier	I	principal	3	S				
46									referent	IA	M

**COMPARTIMENT RELATII CU PUBLICUL SI CONSILIERII**

47			consilier	I	superior	3	S				
48			consilier	I	principal	1	S				
49			consilier	I	principal	2	S				
50			consilier	I	principal	2	S				
51			consilier	I	asistent	2	S				
52									referent	debutant	S
53									referent	IA	M
54									arhivar		M

**COMPARTIMENT REDACTIONAL PT. EDITAREA M. Of. AL JUDETULUI VASLUI**

55									inspector de specialitate	I	S
56									inspector de specialitate	II	S

**DIRECTIA ECONOMICA**

57			director executiv					1	S		
58			director executiv adjunct					1	S		

**COMPARTIMENT BUGET-FINANTE**

59			consilier	I	superior	2	S				
60			consilier	I	principal	3	S				
61			consilier	I	asistent	3	S				
62			referent	III	uperior	1	M				
63									inspector de specialitate	II	S

**COMPARTIMENT INFORMATICA**

64				consilier	I	superior	1	S				
65				consilier	I	superior	2	S				
66				consilier	I	principal	1	S				
67				consilier	I	principal	3	S				
68				consilier	I	asistent	2	S				
69				consilier	I	asistent	3	S				

**SERVICIUL ADMINISTRATIV, PROTECTIA MUNCII SI APARARE IMPOTRIVA INCENDIILOR**

70									sef serviciu			M
71										inspector de specialitate	II	S
72										referent	IA	M
73										magaziner		M

**MUNCITORI INTRETINERE EXPLOATARE, PERSONAL DE DESERVIRE GENERALA**

74										sofer	I	
75										sofer	I	
76										sofer	I	
77										sofer	I	
78										sofer	I	
79										sofer	I	
80										sofer	I	
81										muncitor calificat	III	
82										muncitor calificat	III	
83										muncitor calificat	III	
84										ingrijitor		
85										ingrijitor		
86										ingrijitor		

**DIRECTIA TEHNICA**

87			director executiv		I			S				
88			director executiv adjunct		I			S				

**SERVICIUL DE ATRIBUIRE A CONTRACTELOR DE ACHIZITII PUBLICE**

89			sef serviciu		I			S				
90				consilier	I	superior	1	S				
91				consilier	I	superior	1	S				
92				consilier	I	principal	3	S				
93				consilier	I	asistent	1	S				
94				consilier	I	asistent	3	S				
95				referent	III	superior	3	M				
96										referent	debutant	S

**COMPARTIMENT LUCRARI PUBLICE, INVESTITII**

97				consilier	I	superior	1	S				
98				consilier	I	superior	2	S				
99				consilier	I	asistent	2	S				
100				consilier	I	asistent	2	S				
101				consilier	I	asistent	2	S				

**COMPARTIMENT INVESTITII SI REABILITARE DRUMURI JUDETENE**

102				consilier	I	superior	1	S				
103				consilier	I	superior	1	S				
104				consilier	I	superior	1	S				
105				consilier	I	superior	3	S				
106				consilier	I	debutant		S				

**COMPARTIMENT PENTRU MONITORIZAREA SERVICIILOR COMUNITARE DE UTILITATI PUBLICE**

107				consilier	I	superior	1	S				
108				consilier	I	superior	1	S				
109				consilier	I	asistent	2	S				
110				referent	III	superior	1	M				

*COMPARTIMENT PENTRU PROTECTIA PLANTELOR*

111												inspector de specialitate	IA	
112												inspector de specialitate	II	
<b>TRANSPORT PUBLIC JUDETEAN - AUTORITATEA JUDETEANA DE TRANSPORT</b>														
113				consilier	I	superior	3	S						
114				consilier	I	asistent	3	S						
<b>TRANSPORT PUBLIC JUDETEAN - AUTORITATEA DE AUTORIZARE</b>														
115				consilier	I	superior	1	S						
116				consilier	I	asistent	2	S						
<b>BIROUL ADMINISTRAREA DOMENIULUI PUBLIC SI PRIVAT AL JUDETULUI</b>														
117				sef birou				S						
118				consilier	I	superior	3	S						
119				consilier	I	superior	3	S						
120				consilier	I	asistent	2	S						
121				consilier	I	asistent	3	S						
122				referent	III	superior	2	M						
<b>DIRECTIA DEZVOLTARE LOCALA, INTEGRARE EUROPEANA, RELATII INTERNATIONALE</b>														
123				director executiv				S						
<b>SERVICIUL DEZVOLTARE LOCALA INTEGRARE EUROPEANA</b>														
124				sef serviciu				S						
125				consilier	I	superior	1	S						
126				consilier	I	superior	3	S						
127				consilier	I	principal	3	S						
128				consilier	I	principal	3	S						
129				consilier	I	asistent	1	S						
130				consilier	I	asistent	1	S						
131				consilier	I	asistent	1	S						
132				consilier	I	asistent	1	S						
133				consilier	I	asistent	2	S						
134				consilier	I	asistent	3	S						



**COMPARTIMENT COOPERARE INTERNATIONALA SI RELATHI ONG**

135				consilier	I	superior	1	S				
136				consilier	I	superior	3	S				
137				consilier	I	asistent	1	S				
138				consilier	I	asistent	2	S				

**UNITATEA DE IMPLEMENTARE A PROIECTULUI (UIP) - Sistem integrat de management al deseurilor solide in judetul Vaslui**

139				consilier	I	asistent	2	S				
140				consilier	I	superior	2	S				
141				consilier		superior	3	S				
142				consilier		superior	3	S				
143				consilier		asistent	1	S				
144				consilier		asistent	1	S				

NR. TOTAL FUNCȚII DE DEMNITATE PUBLICA	<b>3</b>
NR. TOTAL FUNCȚII PUBLICE DE CONDUCERE	<b>13</b>
NR. TOTAL FUNCȚII PUBLICE DE EXECUȚIE	<b>96</b>
NR. TOTAL FUNCȚII CONTRACTUALE DE CONDUCERE	<b>1</b>
NR. TOTAL FUNCȚII CONTRACTUALE DE EXECUȚIE	<b>31</b>
NR. TOTAL FUNCȚII ÎN INSTITUȚIE	<b>144</b>

**R O M Â N I A**  
**JUDEȚUL VASLUI**  
**CONSILIUL JUDEȚEAN**  
**P R E Ș E D I N T E**

**EXPUNERE DE MOTIVE**

la proiectul de hotărâre privind aprobarea structurii organizatorice și a statului de funcții al personalului din cadrul aparatului de specialitate al Consiliului Județean Vaslui

*Doamnelor și domnilor consilieri,*

În conformitate cu prevederile art. III din O.U.G. nr. 63/2010 pentru modificarea și completarea Legii nr. 273/2006 privind finanțele publice locale, precum și pentru stabilirea unor măsuri financiare, numărul total de posturi din aparatul de specialitate al consiliului județean și cel din instituțiile publice locale înființate prin hotărâri ale consiliului județean trebuie să se încadreze în numărul maxim de posturi determinat în funcție de numărul de locuitori ai județului și comunicat de prefect.

Excepție fac posturile instituțiilor publice locale înființate prin hotărâri ale consiliului județean și salarizate din capitolele de cheltuieli bugetare prevăzute la art. III alin. 2 din OUG nr. 63/2010 – învățământ, asigurări și asistență socială și sănătate.

Numărul total de posturi din aparatul de specialitate al Consiliului Județean Vaslui și al instituțiilor publice aflate în subordine, indiferent de forma de finanțare, care fac obiectul încadrării în numărul de posturi normat este de **465**, după cum urmează:

- ✓ Aparatul de specialitate al consiliului județean – 144 posturi;
- ✓ Camera agricolă a județului Vaslui – 18 posturi;
- ✓ Serviciul public comunitar județean pentru evidența persoanelor Vaslui – 26 posturi;
- ✓ Muzeul județean „Ștefan cel Mare” Vaslui – 44 posturi;
- ✓ Biblioteca județeană „N.M. Spătarul” Vaslui – 76 posturi;
- ✓ Muzeul „V. Parvan” Bârlad – 47 posturi;
- ✓ Teatrul „V.I. Popa” Bârlad – 96 posturi;
- ✓ Centrul județean pentru conservarea și promovarea culturii tradiționale Vaslui – 14 posturi,

la care se adaugă 2.957 posturi ale instituțiilor publice înființate prin hotărâri ale consiliului județean și care sunt exceptate încadrării în numărul de posturi normat, intrând sub incidența alin. 2 al art. III din OUG nr. 63/2010, după cum urmează:

- ✓ Direcția generală de asistență socială și protecția copilului Vaslui – 2.852 posturi;
- ✓ Centrul de asistență medico-socială Băcești – 45 posturi;
- ✓ Centrul de asistență medico-socială Codaesti – 29 posturi;
- ✓ Centrul de asistență medico-socială Ghermanesti – 31 posturi.

În aplicarea prevederilor mai sus menționate, Instituția Prefectului județului Vaslui prin adresa nr. 4741/14.07.2010 ne comunica numărul maxim de posturi aferent Consiliului județean Vaslui de **495 posturi**, calculat în funcție de numărul total de 451.106 locuitori ai județului Vaslui la data de 31.12.2009 și în raport cu valoarea proiectelor contractate și aflate în implementare din fonduri externe nerambursabile pre/post aderare, după cum urmează:

- 455-nr. posturi calculat potrivit pct.1 din anexa la OUG nr.63/2010
- 30-nr. posturi calculat potrivit pct.2 din anexa la OUG nr.63/2010
- 0-nr. posturi calculat potrivit pct.3 din anexa la OUG nr.63/2010
- 10-nr. posturi calculat potrivit pct.4 din anexa la OUG nr.63/2010

Menționez că în actuala structură organizatorică supusă analizei și aprobării dumneavoastră, nu s-a făcut uz de cele 10 posturi adăugate pentru implementare proiecte finanțate din fonduri externe nerambursabile.

Având în vedere că numărul maxim de posturi normat conform prevederilor din anexa la OUG nr. 63/2010 și transmis de prefect de **495** este mai mare decât cel existent în structurile organizatorice actuale de **465**, nu se impun reduceri de posturi nici în structura aparatului de specialitate al consiliului județean și nici în structurile instituțiilor publice subordonate.

Pentru funcțiile publice stabilite în structura aparatului de specialitate al Consiliului județean Vaslui a fost obținut avizul favorabil al Agenției Naționale a Funcționarilor Publici, dat cu nr. \_\_\_\_\_/2010.

Față de considerentele arătate mai sus, numărul total de 144 posturi prevăzut pentru structura aparatului de specialitate al Consiliului județean Vaslui încadrându-se în numărul total de posturi normat conform OUG nr. 63/2010, am inițiat proiectul de hotărâre privind aprobarea structurii organizatorice și a statului de funcții al personalului din cadrul aparatului de specialitate al Consiliului Județean Vaslui, pe care vă rog să-l aprobați în forma prezentată.

**P R E Ș E D I N T E**

**Vasile Mihalachi**

ROMÂNIA  
JUDEȚUL VASLUI  
CONSILIUL JUDEȚEAN  
Serviciul management resurse umane,  
relații mass –media, informare cetățeni

## **R A P O R T D E S P E C I A L I T A T E**

la proiectul de hotărâre privind aprobarea structurii organizatorice și a statutului de funcții al personalului din cadrul aparatului de specialitate al Consiliului Județean Vaslui

În baza prevederilor art. 98 coroborate cu cele ale art. 44 din Legea nr. 215/2001 privind administrația publică locală, republicată, modificată și completată ulterior și ale art. 43 din regulamentul de funcționare al Consiliului județean Vaslui, Serviciul management resurse umane, relații mass-media, informare cetățeni a analizat proiectul de hotărâre privind aprobarea structurii organizatorice și a statutului de funcții al personalului din cadrul aparatului de specialitate al Consiliului județean Vaslui.

La elaborarea structurii organizatorice s-au respectat prevederile art.112 alin. (1) din Legea nr. 188/1999 privind Statutul funcționarilor publici (r2), cu modificările și completările ulterioare și ale art. XVI alin. (2) din Legea nr. 161/2003 privind unele măsuri pentru asigurarea transparenței în exercitarea demnităților publice, a funcțiilor publice și în mediul de afaceri, prevenirea și sancționarea corupției, cu modificările și completările ulterioare.

Cu numărul de 144 posturi prevăzute în structura organizatorică a aparatului de specialitate împreună cu cel al instituțiilor publice subordonate, Consiliul județean se încadrează în numărul total de 495 posturi calculat conform O.U.G. nr. 63/2010 și comunicat de Instituția Prefectului județului Vaslui prin adresa nr. 4741/14.07.2010.

Pentru funcțiile publice prevăzute în structura aparatului de specialitate al Consiliului județean Vaslui a fost obținut avizul favorabil al Agenției Naționale a Funcționarilor Publici, cu nr. \_\_\_\_\_/2010

Analizând cele mai sus menționate, apreciez că proiectul de hotărâre întrunește condițiile de legalitate și poate fi supus dezbaterii ședinței în plen a Consiliului județean Vaslui.

ȘEF SERVICIU,

ec. Maria Anton