

**ROMÂNIA**  
**JUDEȚUL VASLUI**  
**CONSILIUL JUDEȚEAN**

**HOTĂRÂREA NR. \_\_\_\_/2010**

privind aprobarea structurii organizatorice și a statului de funcții al personalului din cadrul Centrului Județean pentru Conservarea și Promovarea Culturii Tradiționale Vaslui

având în vedere expunerea de motive a președintelui Consiliului Județean Vaslui privind propunerea de aprobarea structurii organizatorice și a statului de funcții al personalului din cadrul Centrului Județean pentru Conservarea și Promovarea Culturii Tradiționale Vaslui;

având în vedere adresa Instituției Prefectului județului Vaslui nr. 4741/14.07.2010 prin care se comunica numărul maxim de posturi calculat conform O.U.G. nr. 63/2010;

având în vedere prevederile art. VI din O.U.G. nr. 63/2010 pentru modificarea și completarea Legii nr. 273/2006 privind finanțele publice locale, precum și pentru stabilirea unor măsuri financiare;

având în vedere prevederile din OUG nr. 118/2006 privind înființarea, organizarea și desfășurarea activității așezămintelor culturale, cu modificările și completările ulterioare;

în temeiul art. 91 alin 1 lit. „a”, alin 2 lit. „c” și a art. 97 din Legea nr. 215/2001 privind administrația publică locală, republicată, cu modificările și completările ulterioare;

***Consiliul Județean Vaslui,***

**HOTĂRĂȘTE:**

**Art.1.** – Se aprobă Organigrama Centrului Județean pentru Conservarea și Promovarea Culturii Tradiționale Vaslui, conform anexei nr.1.

**Art.2.** – Se aprobă Statul de funcții al personalului din cadrul Centrului Județean pentru Conservarea și Promovarea Culturii Tradiționale Vaslui, conform anexei nr.2.

**Art.3.** – Anexele nr.1-2 fac parte integrantă din prezenta hotărâre.

**Art.4.** – La data intrării în vigoare a prezentei, Hotărârea Consiliului Județean Vaslui nr.38/2006, cu modificările ulterioare, se abrogă.

Vaslui, \_\_\_\_\_ 2010

**PREȘEDINTE,**  
Vasile Mihalachi

Contrasemnează:  
**Secretarul județului Vaslui,**  
Gheorghe Stoica

TOTAL PERSONAL	PERSONAL CONDUCERE	PERSONAL EXECUTIE
13 si 1/2	1	12 si 1/2

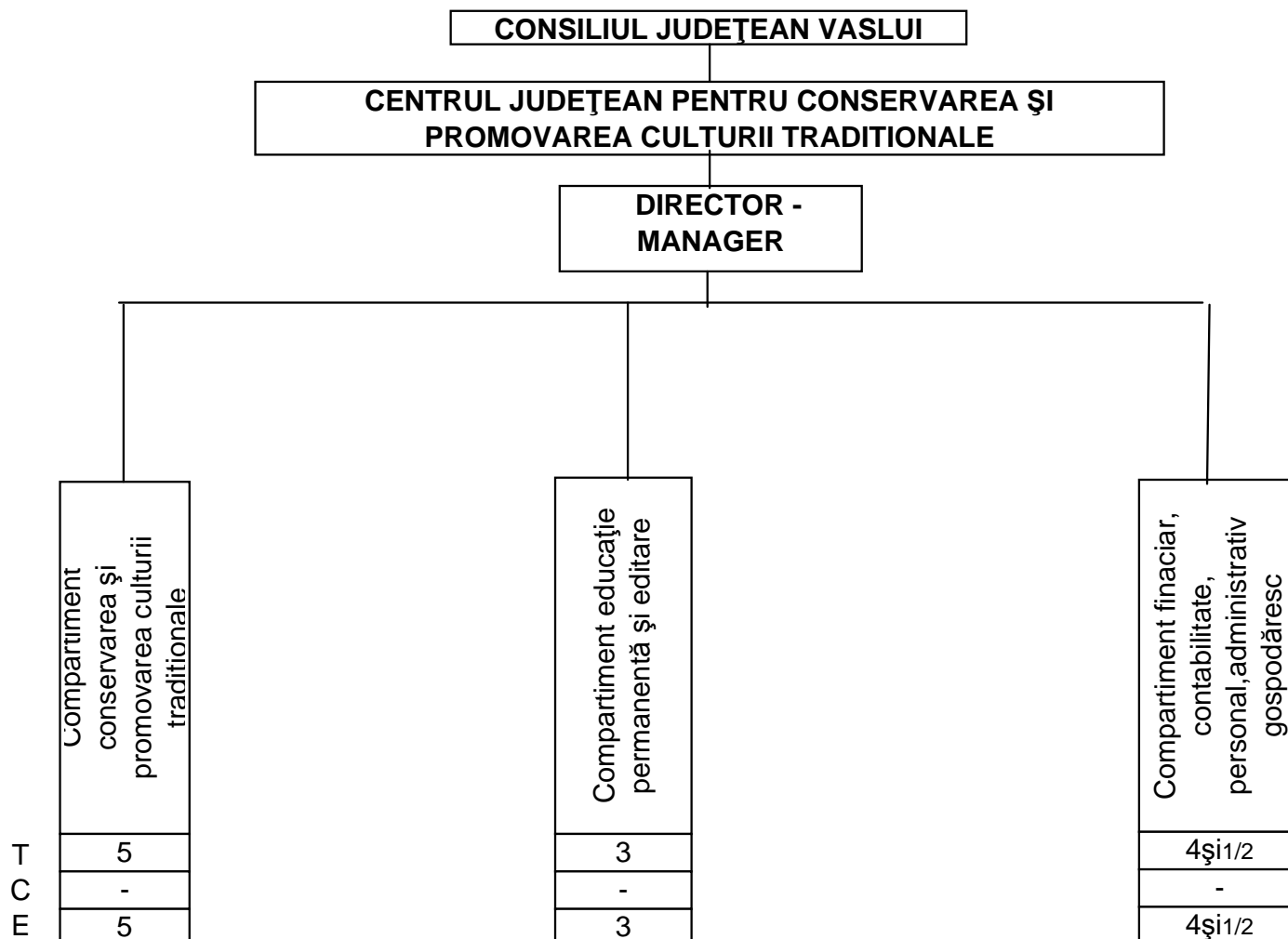

**STAT DE FUNCȚII**  
al personalului din cadrul Centrului Județean pentru Conservarea și  
Promovarea Culturii Tradiționale Vaslui

Nr. crt.	Denumirea compartimentului și funcției	Nr. posturi	Nivel studii	Grad sau treaptă
<b>CONDUCEREA CENTRULUI=1</b>				
1.	Director - manager	1	S	
<b>COMPARTIMENT CONSERVAREA ȘI PROMOVAREA CULTURII TRADIȚIONALE = 5</b>				
2.	Consultant artistic (folclor)	1	S	I
3.	Consultant artistic (muzică)	1	S	IA
4.	Consultant artistic (obiceiuri)	1	S	II
5.	Consultant artistic (artă populară)	1	S	II
6.	Consultant artistic (teatru amatori)	1	S	II
<b>COMPARTIMENT EDUCAȚIE PERMANENTĂ ȘI EDITARE = 3</b>				
7.	Referent	1	S	debutant
8.	Referent	1	S	I
9.	Referent	1	S	I
<b>COMPARTIMENT FINANCIAR, CONTABILITATE, PERSONAL, ADMINISTRATIV-GOSPODĂRESC = 4 și ½ normă</b>				
10.	Referent	1	SSD	II
11.	Referent	1	M	IA
12.	Casier-magaziner	1	M	-
13.	Îngrijitor	½ norma	M	-
14.	Șofer	1	M	I

ROMÂNIA  
JUDEȚUL VASLUI  
CONSILIUL JUDEȚEAN  
PREȘEDINTE

## **EXPUNERE DE MOTIVE**

la proiectul de hotărâre privind aprobarea structurii organizatorice și a statului de funcții al personalului din cadrul Centrului Județean pentru Conservarea și Promovarea Culturii Tradiționale Vaslui

În conformitate cu prevederile art. VI din O.U.G. nr. 63/2010 pentru modificarea și completarea Legii nr. 273/2006 privind finanțele publice locale, precum și pentru stabilirea unor măsuri financiare, noile organigrame ale instituțiilor publice din subordinea consiliului județean se aprobă cu încadrarea în numărul maxim de posturi normat și comunicat de prefect.

Centrul Județean pentru Conservarea și Promovarea Culturii Tradiționale Vaslui este instituție publică de cultură aflată în subordinea Consiliului județean Vaslui, înființată în baza OUG nr. 118/2006 privind înființarea, organizarea și desfășurarea activității așezămintelor culturale, cu modificările și completările ulterioare cu un număr total de 13 posturi și  $\frac{1}{2}$  norma care împreună cu numărul de posturi prevăzut pentru aparatul de specialitate al consiliului județean și al celorlalte instituții publice subordonate, se încadrează în numărul maxim de 495 posturi normat conform O.U.G. nr. 63/2010.

Din numărul total de 13 posturi și  $\frac{1}{2}$  prevăzute în actuala structură organizatorică un post este pentru funcții de conducere și  $12\frac{1}{2}$  norma pentru funcții de execuție. Funcțiile de conducere și de execuție din statul de funcții al personalului din cadrul Centrului Județean pentru Conservarea și Promovarea Culturii Tradiționale Vaslui sunt stabilite cu respectarea prevederilor cap III din OUG nr. 118/2006 și a celor din anexele nr. II/4.4, nr. II/4.5 și nr. II/14 la Legea – cadru nr. 330/2009 privind salarizarea unitară a personalului plătit din fonduri publice.

Față de considerentele arătate mai sus, am inițiat proiectul de hotărâre privind aprobarea structurii organizatorice și a statului de funcții al personalului din cadrul Centrului Județean pentru Conservarea și Promovarea Culturii Tradiționale Vaslui, pe care vă rog să-l aprobați în forma prezentată.

**PREȘEDINTE,**

**Vasile Mihalachi**

ROMÂNIA  
JUDEȚUL VASLUI  
CONSILIUL JUDEȚEAN  
Serviciul management resurse umane,  
relații mass –media, informare cetățeni

## **R A P O R T   D E   S P E C I A L I T A T E**

la proiectul de hotărâre privind aprobarea structurii organizatorice și a statului de funcții al personalului din cadrul Centrului Județean pentru Conservarea și Promovarea Culturii Tradiționale Vaslui

În baza prevederilor art. 98 coroborate cu cele ale art. 44 din Legea nr. 215/2001 privind administrația publică locală, republicată, modificată și completată ulterior și ale art. 43 din regulamentul de funcționare al Consiliului județean Vaslui, Serviciul management resurse umane, relații mass-media, informare cetățeni a analizat proiectul de hotărâre privind aprobarea structurii organizatorice și a statului de funcții al personalului din cadrul Centrului Județean pentru Conservarea și Promovarea Culturii Tradiționale Vaslui.

Cu numărul total de 13 posturi si ½ norma prevăzute în structura organizatorica a Centrului Județean pentru Conservarea și Promovarea Culturii Tradiționale Vaslui, Consiliul județean se încadrează în numărul maxim de 495 posturi calculat conform O.U.G. nr. 63/2010 și comunicat de Instituția Prefectului județului Vaslui prin adresa nr. 4741/14.07.2010.

Analizând cele mai sus menționate, apreciez că proiectul de hotărâre întrunește condițiile de legalitate și poate fi supus dezbaterii ședinței în plen a Consiliului județean Vaslui.

**ȘEF SERVICIU,**

ec. Anton Maria