

# MONITORUL OFICIAL

## al

# JUDEȚULUI VASLUI



Anul XVI, Nr. 5

HOTĂRÂRI, DISPOZIȚII  
ȘI ALTE ACTE

iunie 2009

### S U M A R

#### HOTĂRÂRI ALE CONSILIULUI JUDEȚEAN VASLUI

| Nr. | Hotărârea                                                                                                                               | Pag. | Nr. | Hotărârea                                                                                                                                                                          | Pag. |
|-----|-----------------------------------------------------------------------------------------------------------------------------------------|------|-----|------------------------------------------------------------------------------------------------------------------------------------------------------------------------------------|------|
| 49  | privind rectificarea bugetului local al județului Vaslui, pe anul 2009;                                                                 | 2    | 55  | privind aprobarea contului de execuție a fondului de rulment al județului Vaslui pe anul 2008;                                                                                     | 51   |
| 50  | privind rectificarea bugetului instituțiilor publice și activităților finanțate integral sau parțial din venituri proprii pe anul 2009; | 24   | 56  | privind stabilirea cuantumului indemnizației de ședință președintelui, vicepreședintelui și membrilor Comisiei pentru protecția copilului Vaslui, precum și secretarului acesteia; | 52   |
| 51  | privind rectificarea veniturilor și cheltuielilor ce se evidențiază în afara bugetului local al județului Vaslui pe anul 2009;          | 34   | 57  | privind modificarea statutului de funcții al personalului din aparatul de specialitate al Consiliului județean Vaslui;                                                             | 54   |
| 52  | privind rectificarea bugetului fondurilor externe nerambursabile pe anul 2009;                                                          | 37   | 58  | privind modificarea organigramei și statutului de funcții ale Direcției Generale de Asistență Socială și Protecția Copilului Vaslui;                                               | 59   |
| 53  | privind aprobarea contului de execuție a bugetului local al județului Vaslui pe anul 2008;                                              | 47   | 59  | privind modificarea structurii organizatorice și a statutului de funcții ale personalului din cadrul Serviciului Public Comunitar Jud.                                             | 78   |
| 54  | privind aprobarea contului de execuție a creditelor externe-împrumut bancar al județului Vaslui pe anul 2008;                           | 50   |     |                                                                                                                                                                                    |      |

|    |                                                                                                                                                                                                                                                                                                                                  |     |    |                                                                                                                                                                                                       |     |
|----|----------------------------------------------------------------------------------------------------------------------------------------------------------------------------------------------------------------------------------------------------------------------------------------------------------------------------------|-----|----|-------------------------------------------------------------------------------------------------------------------------------------------------------------------------------------------------------|-----|
|    | de Evidența Persoanelor Vaslui;                                                                                                                                                                                                                                                                                                  |     | 65 | privind actualizarea indicatorilor tehnico-economici ai obiectivelor de investiții pe drumurile județene ca urmare a valorilor rezultate în urma elaborării Studiilor de fezabilitate;                | 123 |
| 60 | privind modificarea Programului de transport public județean de persoane prin curse regulate, în județul Vaslui, aprobat prin Hotărârea Consiliului județean Vaslui nr. 39/2008;                                                                                                                                                 | 82  |    |                                                                                                                                                                                                       |     |
| 61 | privind mandatarea președintelui Consiliului județean Vaslui pentru semnarea contractului de comodat cu Parohia „Adormirea Maicii Domnului și Sf. Stelian” privind darea în folosință gratuită a unei părți din imobilul situat în Bîrlad, b-dul Epureanu, nr.19, prevăzută în Hotărârea Consiliului județean Vaslui nr.20/2008; | 115 | 66 | pentru modificarea art. 2 din Hot. Nr.65/2008 privind aprobarea proiectului „Extinderea dezvoltarea și echiparea Centrului de Asistență Medico-Socială Băcești” și a cheltuielilor legate de proiect; | 126 |
| 62 | privind aprobarea deplasării delegației Consiliului jud. Vaslui la a doua reuniune a Rețelei Regionale de Tineret a Adunării Regiunilor Europei de la Krzyzowa – Wrocław, Polonia;                                                                                                                                               | 117 | 67 | privind transmiterea unui bun mobil ca aport în natură la capitalul social al SC „Lucrări drumuri și poduri” SA Vaslui;                                                                               | 128 |
| 63 | privind rectificarea bugetului creditelor externe pe anul 2009;                                                                                                                                                                                                                                                                  | 118 | 68 | privind transmiterea unui bun mobil ca aport în natură la capitalul social al SC „AQUAVAS” SA Vs;                                                                                                     | 130 |
| 64 | privind stabilirea numărului maxim de posturi pentru personalul neclerical angajat în unitățile de cult, ce se finanțează din bugetul local al județului Vaslui pe anul 2009;                                                                                                                                                    | 122 | 69 | privind aprobarea actualizării Planului Județean de Gestionare a Deșeurilor al județului Vaslui;                                                                                                      | 131 |
|    |                                                                                                                                                                                                                                                                                                                                  |     |    | Proces-verbal din data de 3 aprilie 2009;                                                                                                                                                             | 133 |

ROMÂNIA  
JUDEȚUL VASLUI  
CONSILIUL JUDEȚEAN

**HOTĂRÂREA Nr.49/2009**  
**privind rectificarea bugetului local al județului Vaslui, pe anul 2009**

având în vedere adresa Ministerului Dezvoltării Regionale și Locuinței nr.25.167/16.04.2009;  
având în vedere adresa Autorității de Sănătate Publică Vaslui nr.3140/14.04.2009;  
având în vedere prevederile Legilor nr.18/2009 privind Bugetul de stat pe anul 2009 și nr.273/2006 privind finanțele publice locale, cu modificările și completările ulterioare;  
în temeiul prevederilor art.91, alin. (3), lit. „a” și art. 97 din Legea nr. 215/2001 privind administrația publică locală, republicată, cu modificările și completările ulterioare,  
**Consiliul județean Vaslui,**

**HOTĂRĂȘTE :**

**Art.1.** – La partea de venituri a bugetului local al județului Vaslui pe anul 2009, așa cum a fost adoptat prin Hotărârea Consiliului județean Vaslui nr. 38/2009 privind adoptarea bugetului local al județului Vaslui pe anul 2009, se aprobă următoarele influențe:

**VENITURI TOTALE:**  
**din care:**

- subvenții de la bugetul de stat pentru finanțarea planurilor

- mii lei -  
**+ 7.352,0**

|                                                                                                                                    |           |
|------------------------------------------------------------------------------------------------------------------------------------|-----------|
| și regulamentelor locale de urbanism, hărți de risc natural pentru cutremure și alunecări de teren                                 | +100,0    |
| - subvenții de la bugetul de stat pentru finanțarea pietruirii, modernizării și/sau asfaltarea drumurilor de interes local clasate | + 6.950,0 |
| - subvenții din bugetul de stat pentru finanțarea unităților de asistență medico-socială                                           | + 302,0   |

**Art.2.-** La partea de cheltuieli a bugetului local al județului Vaslui pe anul 2009, așa cum a fost adoptat prin Hotărârea Consiliului județean Vaslui nr. 38/2009 privind adoptarea bugetului local al județului Vaslui pe anul 2009, se aprobă următoarele influențe:

|                           |                  |
|---------------------------|------------------|
| <b>CHELTUIELI TOTALE:</b> | - mii lei -      |
|                           | <b>+ 7.352,0</b> |

**din care:**

|                                                        |           |
|--------------------------------------------------------|-----------|
| - bunuri și servicii                                   | -63,1     |
| - dobânzi                                              | -51,0     |
| - fond de rezervă la dispoziția autorităților locale   | -12,7     |
| - transferuri între unități ale administrației publice | -135,4    |
| - alte transferuri                                     | + 410,6   |
| - asistență socială                                    | + 3,4     |
| - cheltuieli de capital                                | + 7.200,2 |

**Art.3.-** Sinteza bugetului local al județului, se prezintă în anexa nr. 1.

Detalierea veniturilor bugetului local al județului, pe capitole și subcapitole este prevăzută în anexa nr. 2.

Detalierea cheltuielilor bugetului local al județului, pe capitole, subcapitole și articole, este prevăzută în anexa nr. 3, iar defalcarea cheltuielilor pe beneficiari de credite bugetare este redată în anexa nr. 4.

**Art.4.-** Cheltuielile la capitolul „autorități publice și acțiuni externe” se diminuează la transferuri între unități ale administrației publice cu suma de 179,1 mii lei și se suplimentează la alte transferuri cu suma de 179,1 mii lei.

**Art.5.** Cheltuielile la capitolul „alte servicii publice generale”, se diminuează cu suma de 12,7 mii lei la fondul de rezervă bugetară la dispoziția autorităților locale.

**Art.6. -** Cheltuielile la capitolul „ordine publică și siguranță națională”, se suplimentează cu suma de 12,7 mii lei. Cheltuielile cu bunuri și servicii se diminuează cu suma de 10,7 mii lei, cheltuielile cu asistența socială se suplimentează cu suma de 3,4 mii lei, iar cheltuielile de capital se suplimentează cu suma de 20,0 mii lei.

**Art.7. -** Cheltuielile la capitolul „învățământ” se diminuează cu suma de 58,0 mii lei la bunuri și servicii și cu suma de 85,9 mii lei la transferuri între unități ale adm. publice și se suplimentează cu suma de 85,9 mii lei la transferuri interne și cu suma de 58,0 mii lei la cheltuieli de capital.

**Art.8. –** Cheltuielile la capitolul “sănătate” se suplimentează cu suma de 302,0 mii lei, la transferuri între unități ale administrației publice.

**Art.9. -** Cheltuielile la capitolul „cultură, recreere și religie” se diminuează cu suma de 32,3 mii lei la transferuri între unități ale administrației publice și se suplimentează cu suma de 32,3 mii lei la transferuri interne.

**Art.10. -** Cheltuielile la capitolul „asigurări și asistență socială” se suplimentează la cheltuieli cu bunuri și servicii cu suma de 5,6 mii lei și se diminuează cheltuielile cu transferuri între unități ale administrației publice, cu suma de 5,6 mii lei.

**Art.11. -** Cheltuielile la capitolul „locuințe, servicii și dezvoltare publică”, se suplimentează cu suma de 100,0 mii lei, la cheltuieli de capital.

**Art.12. -** Cheltuielile la capitolul „protecția mediului” se diminuează cu suma de 51,0 mii lei la dobânzi și se suplimentează cheltuielile de capital cu suma de 51,0 mii lei.

**Art.13. -** Cheltuielile la capitolul „acțiuni generale economice, comerciale și de muncă” se diminuează cu suma de 21,2 mii lei la alte transferuri și se suplimentează cheltuielile de capital cu suma de 21,2 mii lei.

**Art.14.-** Cheltuielile la capitolul „transporturi” se suplimentează cu suma de 6.950,0 mii lei. Transferurile între unități ale administrației publice se diminuează cu suma de 166,8 mii lei, alte

transferuri se suplimentează cu suma de 166,8 mii lei, iar cheltuielile de capital se suplimentează cu suma de 6.950,0 mii lei.

**Art.15-** Detalierea bugetului propriu, se prezintă în anexa nr. 5.

**Art.16.** - Detalierea bugetului Inspectoratului general pentru situații de urgență „Podul Înalt” al județului Vaslui este redată în anexa nr. 6.

**Art.17.** - Detalierea bugetului Statuiei ecvestre de la „Podul Înalt” se prezintă în anexa nr. 7.

**Art.18.** - Programul lucrărilor ce se finanțează din „sume defalcate din taxa pe valoare adăugată pentru drumuri” se prezintă în anexa nr. 8.

**Art.19.** - Lista sinteză a cheltuielilor de capital, cu desfășurare atât fizică precum și valorică, se prezintă în anexele nr. 9și 9a.

**Art.20.** - Anexele nr. 1-9a fac parte integrantă din prezenta hotărâre.

Vaslui, 20 mai 2009

PREȘEDINTE,  
Vasile Mihalachi

**Contrasemnează:**  
Secretarul județului Vaslui  
Gheorghe Stoica

ANEXA Nr. 1  
la Hotararea nr.49/20 mai 2009

**SINTEZA**  
*bugetului local al judetului pe anul 2009*

| SPECIFICATIE                                                                                                             | Program aprobat    | U.M.=lei         |                    |
|--------------------------------------------------------------------------------------------------------------------------|--------------------|------------------|--------------------|
|                                                                                                                          |                    | Influente +,-    | Program rectificat |
| <b>A. TOTAL VENITURI</b>                                                                                                 | <b>193.530.297</b> | <b>7.352.000</b> | <b>200.882.297</b> |
| <b>I. 00.02 VENITURI CURENTE</b>                                                                                         | <b>127.455.480</b> | <b>0</b>         | <b>127.455.480</b> |
| <b>A. 00.03 VENITURI FISCALE</b>                                                                                         | <b>126.656.100</b> | <b>0</b>         | <b>126.656.100</b> |
| A1. 00.04 Impozitul pe venit, profit si castiguri din capital                                                            | 24.891.100         | 0                | 24.891.100         |
| A2. 00.10 Impozite si taxe pe bunuri si servicii                                                                         | 101.765.000        | 0                | 101.765.000        |
| <b>B. 00.12 VENITURI NEFISCALE</b>                                                                                       | <b>799.380</b>     | <b>0</b>         | <b>799.380</b>     |
| B.1 00.13 Venituri din proprietate                                                                                       | 236.000            | 0                | 236.000            |
| B.2 00.14 Vanzari de bunuri si servicii                                                                                  | 563.380            | 0                | 563.380            |
| <b>II. 00.15 VENITURI DIN CAPITAL</b>                                                                                    | <b>11.685.100</b>  | <b>0</b>         | <b>11.685.100</b>  |
| <b>B. 39.02.07 Venituri din vanzarea unor bunuri apartinand domeniului privat al unitatii administrativ- teritoriale</b> | <b>11.685.100</b>  | <b>0</b>         | <b>11.685.100</b>  |
| <b>III. 00.17 SUBVENTII</b>                                                                                              | <b>54.372.397</b>  | <b>7.352.000</b> | <b>61.724.397</b>  |
| <b>A. 42.02 Subventii de la bugetul de stat</b>                                                                          | <b>54.372.397</b>  | <b>7.352.000</b> | <b>61.724.397</b>  |
| 00.19 De capital                                                                                                         | 24.673.397         | 7.050.000        | 31.723.397         |
| A.2 00.20 Curente                                                                                                        | 29.699.000         | 302.000          | 30.001.000         |
| <b>45.02 Sume FEN postaderare in contul platilor efectuate</b>                                                           | <b>17.320</b>      | <b>0</b>         | <b>17.320</b>      |
| <b>B. TOTAL CHELTUIELI</b>                                                                                               | <b>193.530.297</b> | <b>7.352.000</b> | <b>200.882.297</b> |
| <b>01. CHELTUIELI CURENTE</b>                                                                                            | <b>147.636.594</b> | <b>151.799</b>   | <b>147.788.393</b> |
| 10. Cheltuieli de personal                                                                                               | 59.197.117         | 0                | 59.197.117         |
| 20. Bunuri și servicii                                                                                                   | 21.670.612         | -63.090          | 21.607.522         |
| 30. Dobanzi                                                                                                              | 1.777.159          | -51.000          | 1.726.159          |
| <b>50.04 Fond de rezerva bugetara la dispozitia autoritatilor locale</b>                                                 | <b>701.831</b>     | <b>-112.671</b>  | <b>589.160</b>     |
| 51. Transferuri intre unitati ale administratiei publice                                                                 | 17.862.937         | -35.400          | 17.827.537         |
| 55. Alte transferuri                                                                                                     | 2.669.568          | 410.600          | 3.080.168          |
| 57. Asistență socială                                                                                                    | 40.427.370         | 3.360            | 40.430.730         |
| 59. Alte cheltuieli                                                                                                      | 3.330.000          | 0                | 3.330.000          |
| <b>70. CHELTUIELI DE CAPITAL</b>                                                                                         | <b>46.110.577</b>  | <b>7.200.201</b> | <b>53.310.778</b>  |
| 71. Active nefinanciare                                                                                                  | 45.900.577         | 7.200.201        | 53.100.778         |
| 71.01 Active fixe                                                                                                        | 45.900.577         | 7.200.201        | 53.100.778         |
| 72. Active financiare                                                                                                    | 210.000            | 0                | 210.000            |
| 72.01 Active financiare                                                                                                  | 210.000            | 0                | 210.000            |
| <b>85. PLATI EFECTUATE IN ANII PRECEDENTI SI RECUPERATE IN ANUL CURENT</b>                                               | <b>-216.874</b>    | <b>0</b>         | <b>-216.874</b>    |

DETALIEREA  
veniturilor bugetului local al judetului pe anul 2009

U.M.=lei

| SPECIFICATIE                                                                                                                                                                                                  | Program aprobat    | Influente +,-    | Program rectificat |
|---------------------------------------------------------------------------------------------------------------------------------------------------------------------------------------------------------------|--------------------|------------------|--------------------|
| <b>TOTAL VENITURI</b>                                                                                                                                                                                         | <b>193.530.297</b> | <b>7.352.000</b> | <b>200.882.297</b> |
| <b>I. 00.02 VENITURI CURENTE</b>                                                                                                                                                                              | <b>127.455.480</b> | <b>0</b>         | <b>127.455.480</b> |
| <b>A. 00.03 VENITURI FISCALE</b>                                                                                                                                                                              | <b>126.656.100</b> | <b>0</b>         | <b>126.656.100</b> |
| <b>A1. 00.04 IMP.PE VENIT, PROFIT SI CASTIGURI DIN CAPITAL</b>                                                                                                                                                | <b>24.891.100</b>  | <b>0</b>         | <b>24.891.100</b>  |
| <b>A1.1. 00.05 IMP.PE VENIT, PROFIT SI CASTIGURI DIN CAPITAL DE LA PERSOANE JURIDICE</b>                                                                                                                      | <b>42.100</b>      | <b>0</b>         | <b>42.100</b>      |
| 01.02.01 Impozit pe profit de la agentii economici                                                                                                                                                            | 42.100             |                  | 42.100             |
| <b>A1.2. 00.06 IMP.PE VENIT, PROFIT SI CASTIGURI DIN CAPITAL DE LA PERSOANE FIZICE</b>                                                                                                                        | <b>24.849.000</b>  | <b>0</b>         | <b>24.849.000</b>  |
| 04.02.01 Cote defalcate din impozitul pe venit (cota 13%)                                                                                                                                                     | 17.010.000         |                  | 17.010.000         |
| 04.02.04 Sume alocate din cote defalcate din impozitul pe venit pt echilibrarea bugetelor locale(cota 22%)                                                                                                    | 7.839.000          |                  | 7.839.000          |
| <b>A2. 00.10 IMPOZITE SI TAXE PE BUNURI SI SERVICII</b>                                                                                                                                                       | <b>101.765.000</b> | <b>0</b>         | <b>101.765.000</b> |
| 11.02.01 Sume defalcate din TVA pentru finantarea cheltuielilor descentralizate la nivelul judetului                                                                                                          | 70.793.000         |                  | 70.793.000         |
| 11.02.05 Sume defalcate din TVA pentru drumuri                                                                                                                                                                | 11.250.000         |                  | 11.250.000         |
| 11.02.06 Sume defalcate din TVA pentru echilibrarea bugetelor loc.                                                                                                                                            | 19.262.000         |                  | 19.262.000         |
| 16.02.02 Taxa asupra mijloacelor de transport                                                                                                                                                                 | 210.000            |                  | 210.000            |
| 16.02.03 Taxe si tarife pt. eliberarea de licente si autorizatii de funct.                                                                                                                                    | 250.000            |                  | 250.000            |
| <b>B. 00.12 VENITURI NEFISCALE</b>                                                                                                                                                                            | <b>799.380</b>     | <b>0</b>         | <b>799.380</b>     |
| <b>B.1 00.13 VENITURI DIN PROPRIETATE</b>                                                                                                                                                                     | <b>236.000</b>     | <b>0</b>         | <b>236.000</b>     |
| 30.02.03 Restituiri de fonduri din finantarea bugetara a anilor precedent                                                                                                                                     | 100.000            |                  | 100.000            |
| 30.02.05 Venituri din concesiuni si inchirieri                                                                                                                                                                | 55.000             |                  | 55.000             |
| 30.02.08 Venituri din dividende                                                                                                                                                                               | 81.000             |                  | 81.000             |
| <b>B.2 00.14 VANZARI DE BUNURI SI SERVICII</b>                                                                                                                                                                | <b>563.380</b>     | <b>0</b>         | <b>563.380</b>     |
| 33.02.08 Venituri din prestari de servicii                                                                                                                                                                    | 115.000            |                  | 115.000            |
| 33.02.50 Alte venituri din prestari de sevicii si alte activitati                                                                                                                                             | 250.000            |                  | 250.000            |
| 35.02.50 Venituri din amenzi                                                                                                                                                                                  | 30.000             |                  | 30.000             |
| 36.02.50 Alte venituri                                                                                                                                                                                        | 143.380            |                  | 143.380            |
| 37.02.01 Donatii si sponsorizari                                                                                                                                                                              | 25.000             |                  | 25.000             |
| <b>II. 00.15 VENITURI DIN CAPITAL</b>                                                                                                                                                                         | <b>11.685.100</b>  | <b>0</b>         | <b>11.685.100</b>  |
| 39.02.07 Venituri din vanzarea unor bunuri apartinand dome privat al unitatii administrativ- teritoriale                                                                                                      | 11.685.100         |                  | 11.685.100         |
| <b>III. 00.17 SUBVENTII</b>                                                                                                                                                                                   | <b>54.372.397</b>  | <b>7.352.000</b> | <b>61.724.397</b>  |
| <b>42.02 Subventii de la bugetul de stat</b>                                                                                                                                                                  | <b>54.372.397</b>  | <b>7.352.000</b> | <b>61.724.397</b>  |
| <b>00.19 De capital</b>                                                                                                                                                                                       | <b>24.673.397</b>  | <b>7.050.000</b> | <b>31.723.397</b>  |
| 42.02.05 Planuri si regulamente locale de urbanism, harti de risc natural pentru cutremure si alunecari de teren                                                                                              |                    | 100.000          | 100.000            |
| 42.02.09 Finantarea programului de pietruire a drumurilor comunale si alimentare cu apa a satelor                                                                                                             | 0                  | 6.950.000        | 6.950.000          |
| 42.02.09.01 Finantarea subprogramului privind pietruirea, modernizarea si/sau asfaltarea drumurilor de interes local clasate                                                                                  |                    | 6.950.000        | 6.950.000          |
| 42.02.13 Subventii pentru finantarea programelor multianuae prioritare de mediu si gospodarie a apelor                                                                                                        | 10.000.000         |                  | 10.000.000         |
| 42.02.19 Subventii catre bugetele locale pentru finantarea progr. multianual de asistenta tehnica pentru pregatirea proiectelor de investitii publice finantate prin programul operational regional 2007-2013 | 217.097            |                  | 217.097            |
| 42.02.20 Subventii de la bugetul de stat catre bugetele locale necesare sustinerii derularii proiectelor finantate din FEN postaderare                                                                        | 14.456.300         |                  | 14.456.300         |
| <b>00.20 Curente</b>                                                                                                                                                                                          | <b>29.699.000</b>  | <b>302.000</b>   | <b>30.001.000</b>  |
| 42.02.21 Finantarea drepturilor acordate persoanelor cu handicap                                                                                                                                              | 29.506.000         |                  | 29.506.000         |

|                                                                          |               |         |               |
|--------------------------------------------------------------------------|---------------|---------|---------------|
| 42.02.35 Sub. din bugetul de stat pt finant unit de asistenta medico-soc | 193.000       | 302.000 | 495.000       |
| <b>IV. 45.02 SUME FEN POSTADERARE IN CONTUL PLATILOR EFECTUATE</b>       | <b>17.320</b> |         | <b>17.320</b> |
| 45.02.01 Fondul European de Dezvoltare Regionala                         | 17.320        |         | 17.320        |

ANEXA Nr. 3  
la Hotararea nr.49/20 mai 2009

**DEFALCAREA**  
*pe capitole și articole a cheltuielilor bugetului local al judetului pe anul 2009*

*U.M.=lei*

| SPECIFICATIE                                                               | Program aprobat    | Influente<br>+,- | Program rectificat |
|----------------------------------------------------------------------------|--------------------|------------------|--------------------|
| <b>CHELTUIELI TOTALE:</b>                                                  | <b>193.530.297</b> | <b>7.352.000</b> | <b>200.882.297</b> |
| <b>01.Cheltuieli curente</b>                                               | <b>147.636.594</b> | <b>151.799</b>   | <b>147.788.393</b> |
| 10. Cheltuieli de personal                                                 | 59.197.117         | 0                | 59.197.117         |
| 20. Bunuri și servicii                                                     | 21.670.612         | -63.090          | 21.607.522         |
| 30. Dobanzi                                                                | 1.777.159          | -51.000          | 1.726.159          |
| <b>50.04 Fond de rezerva bugetara la dispozitia autoritatilor locale</b>   | <b>701.831</b>     | <b>-112.671</b>  | <b>589.160</b>     |
| 51. Transferuri intre unitati ale administratiei publice                   | 17.862.937         | -35.400          | 17.827.537         |
| 55. Alte transferuri                                                       | 2.669.568          | 410.600          | 3.080.168          |
| 57. Asistență socială                                                      | 40.427.370         | 3.360            | 40.430.730         |
| 59. Alte cheltuieli                                                        | 3.330.000          | 0                | 3.330.000          |
| <b>70. Cheltuieli de capital</b>                                           | <b>46.110.577</b>  | <b>7.200.201</b> | <b>53.310.778</b>  |
| 71. Active nefinanciare                                                    | 45.900.577         | 7.200.201        | 53.100.778         |
| 71.01 Active fixe                                                          | 45.900.577         | 7.200.201        | 53.100.778         |
| 72. Active financiare                                                      | 210.000            | 0                | 210.000            |
| 72.01 Active financiare                                                    | 210.000            | 0                | 210.000            |
| <b>85. Plati efectuate in anii precedenti si recuperate in anul curent</b> | <b>-216.874</b>    | <b>0</b>         | <b>-216.874</b>    |
| <b>51.02. AUTORITAȚI PUBLICE ȘI ACȚIUNI EXTERNE</b>                        |                    |                  |                    |
| <b>CHELTUIELI TOTALE:</b>                                                  | <b>10.611.055</b>  | <b>0</b>         | <b>10.611.055</b>  |
| <b>01. Cheltuieli curente</b>                                              | <b>10.122.467</b>  | <b>0</b>         | <b>10.122.467</b>  |
| 10. Cheltuieli de personal                                                 | 7.209.197          | 0                | 7.209.197          |
| 10.01 Cheltuieli salariale in bani                                         | 5.686.668          | 0                | 5.686.668          |
| 10.03 Contribuții                                                          | 1.522.529          | 0                | 1.522.529          |
| 10.03.01 Contribuții de asigurări sociale de stat                          | 1.144.426          | 0                | 1.144.426          |
| 10.03.02 Contribuții de asigurări somaj                                    | 27.843             | 0                | 27.843             |
| 10.03.03 Contribuții de asigurări sociale de sănătate                      | 290.609            | 0                | 290.609            |
| 10.03.04 Contribuții de asigurări pt. accidente de muncă si boli profes.   | 9.285              | 0                | 9.285              |
| 10.03.06 Contributii pt.Fondul nat. unic de asig.soc. de sanatate 0,85%    | 50.366             | 0                | 50.366             |
| 20. Bunuri si servicii                                                     | 1.856.652          | 0                | 1.856.652          |
| 20.01 Bunuri si servicii                                                   | 789.690            | 0                | 789.690            |
| 20.02 Reparații curente                                                    | 100.000            | 0                | 100.000            |
| 20.05 Bunuri de natura obiectelor de inventar                              | 51.790             | 0                | 51.790             |
| 20.06 Deplasări,detașări,transferări                                       | 100.000            | 0                | 100.000            |
| 20.11 Cărți,publicații si materiale documentare                            | 40.000             | 0                | 40.000             |
| 20.12 Consultanta si expertiza                                             | 114.165            | 0                | 114.165            |
| 20.13 Pregatire profesionala                                               | 30.000             | 0                | 30.000             |
| 20.14 Protectia muncii                                                     | 30.000             | 0                | 30.000             |
| 20.30 Alte cheltuieli                                                      | 601.007            | 0                | 601.007            |
| 51. Transferuri intre unitati ale administratiei publice                   | 179.050            | -179.050         | 0                  |
| 51.01 Transferuri curente                                                  | 179.050            | -179.050         | 0                  |
| 51.01.01 Transferuri către instituții publice                              | 179.050            | -179.050         | 0                  |
| 55. Alte transferuri                                                       | 877.568            | 179.050          | 1.056.618          |
| 55.01 Transferuri interne                                                  | 877.568            | 162.450          | 1.040.018          |
| 55.01.08 Programe PHARE si alte programe cu finantare nerambursab          | 21.400             | 179.050          | 200.450            |
| 55.01.18 Alte transferuri curente interne                                  | 856.168            | -16.600          | 839.568            |
| 55.02 Transferuri curente in strainatate                                   | 0                  | 16.600           | 16.600             |
| 55.02.01 Contributii si cotizatii                                          | 0                  | 16.600           | 16.600             |
| <b>70. Cheltuieli de capital</b>                                           | <b>488.588</b>     | <b>0</b>         | <b>488.588</b>     |

|                                                                                                                                                       |                   |                 |                   |
|-------------------------------------------------------------------------------------------------------------------------------------------------------|-------------------|-----------------|-------------------|
| <b>71. Active nefinanciare</b>                                                                                                                        | <b>488.588</b>    | <b>0</b>        | <b>488.588</b>    |
| <b>71.01 Active fixe</b>                                                                                                                              | <b>488.588</b>    | <b>0</b>        | <b>488.588</b>    |
| 71.01.03 Mobilier,aparatură birotică și alte active corporale                                                                                         | 190.893           | 0               | 190.893           |
| 71.01.30 Alte active fixe                                                                                                                             | 297.695           | 0               | 297.695           |
| <b>54.02 ALTE SERVICII PUBLICE GENERALE</b>                                                                                                           |                   |                 |                   |
| <b>CHELTUIELI TOTALE:</b>                                                                                                                             | <b>1.651.831</b>  | <b>-12.671</b>  | <b>1.639.160</b>  |
| <b>01.Cheltuieli curente</b>                                                                                                                          | <b>1.651.831</b>  | <b>-12.671</b>  | <b>1.639.160</b>  |
| <b>50.04 Fond de rezerva bugetara la dispozitia autoritatilor locale</b>                                                                              | <b>701.831</b>    | <b>-112.671</b> | <b>589.160</b>    |
| <b>51. Transferuri intre unitati ale administratiei publice</b>                                                                                       | <b>950.000</b>    | <b>100.000</b>  | <b>1.050.000</b>  |
| <b>51.01 Transferuri curente</b>                                                                                                                      | <b>950.000</b>    | <b>100.000</b>  | <b>1.050.000</b>  |
| 51.01.01 Transferuri către instituții publice                                                                                                         | 950.000           | 0               | 950.000           |
| 51.01.24 Transferuri din bugetele consiilor locale si jud. pt. acordarea unor ajutoare catre unitatile adm.-terit. in situatii de extrema dificultate | 0                 | 100.000         | 100.000           |
| <b>57.02 PLATI EFECTUATE IN ANII PRECEDENTI SI RECUPERATI IN ANUL CURENT</b>                                                                          |                   |                 |                   |
| <b>CHELTUIELI TOTALE:</b>                                                                                                                             | <b>-216.874</b>   | <b>0</b>        | <b>-216.874</b>   |
| <b>85. Plati efectuate in anii precedenti si recuperate in anul curent</b>                                                                            | <b>-216.874</b>   | <b>0</b>        | <b>-216.874</b>   |
| 60.02 APĂRARE                                                                                                                                         |                   |                 |                   |
| <b>CHELTUIELI TOTALE:</b>                                                                                                                             | <b>185.628</b>    | <b>0</b>        | <b>185.628</b>    |
| <b>01.Cheltuieli curente</b>                                                                                                                          | <b>180.500</b>    | <b>0</b>        | <b>180.500</b>    |
| <b>20. Bunuri si servicii</b>                                                                                                                         | <b>180.500</b>    | <b>0</b>        | <b>180.500</b>    |
| 20.01 Bunuri si servicii                                                                                                                              | 64.500            | 0               | 64.500            |
| 20.02 Reparații curente                                                                                                                               | 10.000            | 0               | 10.000            |
| 20.05 Bunuri de natura obiectelor de inventar                                                                                                         | 4.600             | 0               | 4.600             |
| 20.06 Deplasări,detașări,transferări                                                                                                                  | 2.000             | 0               | 2.000             |
| 20.11 Cărți,publicații si materiale documentare                                                                                                       | 1.000             | 0               | 1.000             |
| 20.14 Protectia muncii                                                                                                                                | 400               | 0               | 400               |
| 20.30 Alte cheltuieli                                                                                                                                 | 98.000            | 0               | 98.000            |
| <b>70. Cheltuieli de capital</b>                                                                                                                      | <b>5.128</b>      | <b>0</b>        | <b>5.128</b>      |
| <b>71. Active nefinanciare</b>                                                                                                                        | <b>5.128</b>      | <b>0</b>        | <b>5.128</b>      |
| <b>71.01 Active fixe</b>                                                                                                                              | <b>5.128</b>      | <b>0</b>        | <b>5.128</b>      |
| 71.01.03 Mobilier,aparatură birotică și alte active corporale                                                                                         | 5.128             | 0               | 5.128             |
| <b>61.02 ORDINE PUBLICĂ ȘI SIGURANȚĂ NAȚIONALĂ</b>                                                                                                    |                   |                 |                   |
| <b>CHELTUIELI TOTALE:</b>                                                                                                                             | <b>274.738</b>    | <b>12.671</b>   | <b>287.409</b>    |
| <b>01.Cheltuieli curente</b>                                                                                                                          | <b>274.738</b>    | <b>-7.329</b>   | <b>267.409</b>    |
| <b>20. Bunuri si servicii</b>                                                                                                                         | <b>130.780</b>    | <b>-10.689</b>  | <b>120.091</b>    |
| 20.01 Bunuri si servicii                                                                                                                              | 85.555            | 2.100           | 87.655            |
| 20.02 Reparații curente                                                                                                                               | 230               | 0               | 230               |
| 20.05 Bunuri de natura obiectelor de inventar                                                                                                         | 21.030            | -20.000         | 1.030             |
| 20.11 Cărți,publicații si materiale documentare                                                                                                       | 4.530             | 0               | 4.530             |
| 20.12 Consultanta si expertiza                                                                                                                        | 375               | 0               | 375               |
| 20.30 Alte cheltuieli                                                                                                                                 | 19.060            | 7.211           | 26.271            |
| <b>51. Transferuri intre unitati ale administratiei publice</b>                                                                                       | <b>143.958</b>    | <b>0</b>        | <b>143.958</b>    |
| <b>51.01 Transferuri curente</b>                                                                                                                      | <b>143.958</b>    | <b>0</b>        | <b>143.958</b>    |
| 51.01.01 Transferuri către instituții publice                                                                                                         | 143.958           | 0               | 143.958           |
| <b>57. Asistență socială</b>                                                                                                                          | <b>0</b>          | <b>3.360</b>    | <b>3.360</b>      |
| <b>57.02 Ajutoare sociale</b>                                                                                                                         | <b>0</b>          | <b>3.360</b>    | <b>3.360</b>      |
| 57.02.02 Ajutoare sociale în natura                                                                                                                   | 0                 | 3.360           | 3.360             |
| <b>70. Cheltuieli de capital</b>                                                                                                                      | <b>0</b>          | <b>20.000</b>   | <b>20.000</b>     |
| <b>71. Active nefinanciare</b>                                                                                                                        | <b>0</b>          | <b>20.000</b>   | <b>20.000</b>     |
| <b>71.01 Active fixe</b>                                                                                                                              | <b>0</b>          | <b>20.000</b>   | <b>20.000</b>     |
| 71.01.30 Alte active fixe                                                                                                                             | 0                 | 20.000          | 20.000            |
| <b>65.02. ÎNVĂȚĂMÂNT</b>                                                                                                                              |                   |                 |                   |
| <b>CHELTUIELI TOTALE:</b>                                                                                                                             | <b>23.858.420</b> | <b>0</b>        | <b>23.858.420</b> |
| <b>01.Cheltuieli curente</b>                                                                                                                          | <b>22.913.870</b> | <b>-58.001</b>  | <b>22.855.869</b> |
| <b>10. Cheltuieli de personal</b>                                                                                                                     | <b>9.865.528</b>  | <b>0</b>        | <b>9.865.528</b>  |
| 10.01 Cheltuieli salariale in bani                                                                                                                    | 7.727.184         | 0               | 7.727.184         |
| 10.03 Contribuții                                                                                                                                     | 2.138.344         | 0               | 2.138.344         |

|                                                                                                                |                   |                |                   |
|----------------------------------------------------------------------------------------------------------------|-------------------|----------------|-------------------|
| 10.03.01 Contribuții de asigurări sociale de stat                                                              | 1.587.293         | 0              | 1.587.293         |
| 10.03.02 Contribuții de asigurări somaj                                                                        | 42.733            | 0              | 42.733            |
| 10.03.03 Contribuții de asigurări sociale de sănătate                                                          | 418.445           | 0              | 418.445           |
| 10.03.04 Contribuții de asigurări pt. accidente de muncă si boli profes.                                       | 19.287            | 0              | 19.287            |
| 10.03.06 Contributii pt.Fondul nat. unic de asig.soc. de sanatate 0,85%                                        | 70.586            | 0              | 70.586            |
| <b>20. Bunuri si servicii</b>                                                                                  | <b>1.682.022</b>  | <b>-58.001</b> | <b>1.624.021</b>  |
| 20.01 Bunuri si servicii                                                                                       | 952.465           | -20.856        | 931.609           |
| 20.02 Reparații curente                                                                                        | 79.400            | 0              | 79.400            |
| 20.03 Hrana                                                                                                    | 414.000           | 0              | 414.000           |
| 20.04 Medicamente si materiale sanitare                                                                        | 18.600            | 0              | 18.600            |
| 20.05 Bunuri de natura obiectelor de inventar                                                                  | 114.800           | 0              | 114.800           |
| 20.06 Deplasări,detașări,transferări                                                                           | 28.610            | -12.360        | 16.250            |
| 20.11 Cărți,publicații si materiale documentare                                                                | 17.600            | 0              | 17.600            |
| 20.12 Consultanta si expertiza                                                                                 | 7.750             | -6.450         | 1.300             |
| 20.13 Pregatire profesionala                                                                                   | 8.800             | 0              | 8.800             |
| 20.30 Alte cheltuieli                                                                                          | 39.997            | -18.335        | 21.662            |
| <b>51. Transferuri intre unitati ale administratiei publice</b>                                                | <b>100.950</b>    | <b>-85.950</b> | <b>15.000</b>     |
| 51.01 Transferuri curente                                                                                      | 100.950           | -85.950        | 15.000            |
| 51.01.01 Transferuri către instituții publice                                                                  | 100.950           | -85.950        | 15.000            |
| <b>55. Alte transferuri</b>                                                                                    | <b>24.000</b>     | <b>85.950</b>  | <b>109.950</b>    |
| 55.01 Transferuri interne                                                                                      | 24.000            | 85.950         | 109.950           |
| 55.01.08 Programe PHARE si alte programe cu finantare nerambursab.                                             | 24.000            | 85.950         | 109.950           |
| <b>57. Asistență socială</b>                                                                                   | <b>11.241.370</b> | <b>0</b>       | <b>11.241.370</b> |
| 57.02 Ajutoare sociale                                                                                         | 11.241.370        | 0              | 11.241.370        |
| 57.02.01 Ajutoare sociale în numerar                                                                           | 78.900            | 0              | 78.900            |
| 57.02.02 Ajutoare sociale în natura                                                                            | 11.089.970        | 0              | 11.089.970        |
| 57.02.03 Tichete cresa                                                                                         | 2.000             | 0              | 2.000             |
| 57.02.04 Tichete cadou acordate pentru cheltuieli sociale                                                      | 70.500            | 0              | 70.500            |
| <b>70. Cheltuieli de capital</b>                                                                               | <b>944.550</b>    | <b>58.001</b>  | <b>1.002.551</b>  |
| 71. Active nefinanciare                                                                                        | 944.550           | 58.001         | 1.002.551         |
| 71.01 Active fixe                                                                                              | 944.550           | 58.001         | 1.002.551         |
| 71.01.01 Constructii                                                                                           | 531.000           | 0              | 531.000           |
| 71.01.02 Mașini,echipamente și mijloace de transport                                                           | 33.250            | 58.001         | 91.251            |
| 71.01.03 Mobilier,aparatură birotică și alte active corporale                                                  | 20.300            | 0              | 20.300            |
| 71.01.30 Alte active fixe                                                                                      | 360.000           | 0              | 360.000           |
| <b>66.02 SĂNĂTATE</b>                                                                                          |                   |                |                   |
| <b>CHELTUIELI TOTALE:</b>                                                                                      | <b>1.778.000</b>  | <b>302.000</b> | <b>2.080.000</b>  |
| <b>01. Cheltuieli curente</b>                                                                                  | <b>1.208.000</b>  | <b>302.000</b> | <b>1.510.000</b>  |
| 20. Bunuri si servicii                                                                                         | 15.000            | 0              | 15.000            |
| 20.01 Bunuri si servicii                                                                                       | 15.000            | 0              | 15.000            |
| 51. Transferuri intre unitati ale administratiei publice                                                       | 1.193.000         | 302.000        | 1.495.000         |
| 51.01 Transferuri curente                                                                                      | 193.000           | 302.000        | 495.000           |
| 51.01.39 Transferuri din bugetul consiliului judetean pentru finantarea unitatilor de asistenta medico-sociala | 193.000           | 302.000        | 495.000           |
| 51.02 Transferuri de capital                                                                                   | 1.000.000         | 0              | 1.000.000         |
| 51.02.12 Transferuri pentru finantarea investitiilor la spitale                                                | 1.000.000         | 0              | 1.000.000         |
| <b>70. Cheltuieli de capital</b>                                                                               | <b>570.000</b>    | <b>0</b>       | <b>570.000</b>    |
| 71. Active nefinanciare                                                                                        | 570.000           | 0              | 570.000           |
| 71.01 Active fixe                                                                                              | 570.000           | 0              | 570.000           |
| 71.01.30 Alte active fixe                                                                                      | 570.000           | 0              | 570.000           |
| <b>67.02 CULTURĂ ,RECREERE ȘI RELIGIE</b>                                                                      |                   |                |                   |
| <b>CHELTUIELI TOTALE:</b>                                                                                      | <b>11.364.550</b> | <b>0</b>       | <b>11.364.550</b> |
| <b>01.Cheltuieli curente</b>                                                                                   | <b>11.317.818</b> | <b>0</b>       | <b>11.317.818</b> |
| 10. Cheltuieli de personal                                                                                     | 2.107.718         | 0              | 2.107.718         |
| 10.01 Cheltuieli salariale in bani                                                                             | 1.653.887         | 0              | 1.653.887         |
| 10.03 Contribuții                                                                                              | 453.831           | 0              | 453.831           |
| 10.03.01 Contribuții de asigurări sociale de stat                                                              | 339.579           | 0              | 339.579           |
| 10.03.02 Contribuții de asigurări somaj                                                                        | 8.320             | 0              | 8.320             |
| 10.03.03 Contribuții de asigurări sociale de sănătate                                                          | 85.669            | 0              | 85.669            |



|                                                                                                                            |                   |               |                   |
|----------------------------------------------------------------------------------------------------------------------------|-------------------|---------------|-------------------|
| 10.03.04 Contribuții de asigurări pt. accidente de muncă si boli profes.                                                   | 6.048             | 0             | 6.048             |
| 10.03.06 Contributii pt.Fondul nat. unic de asig.soc. de sanatate 0,85%                                                    | 14.215            | 0             | 14.215            |
| <b>20. Bunuri si servicii</b>                                                                                              | <b>353.850</b>    | <b>0</b>      | <b>353.850</b>    |
| 20.01 Bunuri si servicii                                                                                                   | 206.850           | 3.000         | 209.850           |
| 20.02 Reparații curente                                                                                                    | 5.000             | -3.000        | 2.000             |
| 20.05 Bunuri de natura obiectelor de inventar                                                                              | 3.000             | 0             | 3.000             |
| 20.06 Deplasări,detașări,transferări                                                                                       | 4.000             | 0             | 4.000             |
| 20.11 Cărți,publicații si materiale documentare                                                                            | 42.000            | 0             | 42.000            |
| 20.13 Pregătire profesionala                                                                                               | 4.000             | 0             | 4.000             |
| 20.30 Alte cheltuieli                                                                                                      | 89.000            | 0             | 89.000            |
| <b>51. Transferuri intre unitati ale administratiei publice</b>                                                            | <b>5.439.250</b>  | <b>0</b>      | <b>5.439.250</b>  |
| 51.01 Transferuri curente                                                                                                  | 5.439.250         | 0             | 5.439.250         |
| 51.01.01 Transferuri către instituții publice                                                                              | 5.439.250         | 0             | 5.439.250         |
| <b>55. Alte transferuri</b>                                                                                                | <b>87.000</b>     | <b>0</b>      | <b>87.000</b>     |
| 55.01 Transferuri interne                                                                                                  | 87.000            | 0             | 87.000            |
| 55.01.08 Programe PHARE si alte programe cu finantare nerambursab                                                          | 87.000            | 0             | 87.000            |
| <b>59. Alte cheltuieli</b>                                                                                                 | <b>3.330.000</b>  | <b>0</b>      | <b>3.330.000</b>  |
| 59.11 Asociatii si fundatii                                                                                                | 350.000           | 0             | 350.000           |
| 59.15 Contribuții la salarizarea personalului neclerical                                                                   | 2.850.000         | 0             | 2.850.000         |
| 59.22 Actiuni cu caracter stiintific si social cultural                                                                    | 130.000           | 0             | 130.000           |
| <b>70. Cheltuieli de capital</b>                                                                                           | <b>46.732</b>     | <b>0</b>      | <b>46.732</b>     |
| 71. Active nefinanciare                                                                                                    | 46.732            | 0             | 46.732            |
| 71.01 Active fixe                                                                                                          | 46.732            | 0             | 46.732            |
| 71.01.01 Constructii                                                                                                       | 46.732            | 0             | 46.732            |
| <b>68.02 ASIGURĂRI ȘI ASISTENȚĂ SOCIALĂ</b>                                                                                |                   |               |                   |
| <b>CHELTUIELI TOTALE:</b>                                                                                                  | <b>86.117.613</b> | <b>0</b>      | <b>86.117.613</b> |
| <b>01.Cheltuieli curente</b>                                                                                               | <b>85.517.613</b> | <b>0</b>      | <b>85.517.613</b> |
| <b>10. Cheltuieli de personal</b>                                                                                          | <b>40.014.674</b> | <b>0</b>      | <b>40.014.674</b> |
| 10.01 Cheltuieli salariale in bani                                                                                         | 31.676.534        | 0             | 31.676.534        |
| 10.03 Contribuții                                                                                                          | 8.338.140         | 0             | 8.338.140         |
| 10.03.01 Contribuții de asigurări sociale de stat                                                                          | 6.145.279         | 0             | 6.145.279         |
| 10.03.02 Contribuții de asigurări somaj                                                                                    | 154.016           | 0             | 154.016           |
| 10.03.03 Contribuții de asigurări sociale de sănătate                                                                      | 1.595.669         | 0             | 1.595.669         |
| 10.03.04 Contribuții de asigurări pt. accidente de muncă si boli profes.                                                   | 81.755            | 0             | 81.755            |
| 10.03.06 Contributii pt.Fondul nat. unic de asig.soc. de sanatate 0,85%                                                    | 361.421           | 0             | 361.421           |
| <b>20. Bunuri si servicii</b>                                                                                              | <b>12.390.010</b> | <b>5.600</b>  | <b>12.395.610</b> |
| 20.01 Bunuri si servicii                                                                                                   | 4.094.500         | 0             | 4.094.500         |
| 20.02 Reparații curente                                                                                                    | 415.000           | 0             | 415.000           |
| 20.03 Hrana                                                                                                                | 6.071.900         | 0             | 6.071.900         |
| 20.04 Medicamente si materiale sanitare                                                                                    | 240.000           | 0             | 240.000           |
| 20.05 Bunuri de natura obiectelor de inventar                                                                              | 500.000           | 0             | 500.000           |
| 20.06 Deplasări,detașări,transferări                                                                                       | 185.000           | 0             | 185.000           |
| 20.11 Cărți,publicații si materiale documentare                                                                            | 41.000            | 0             | 41.000            |
| 20.13 Pregătire profesionala                                                                                               | 70.000            | 0             | 70.000            |
| 20.30 Alte cheltuieli                                                                                                      | 772.610           | 5.600         | 778.210           |
| <b>51. Transferuri intre unitati ale administratiei publice</b>                                                            | <b>2.926.929</b>  | <b>-5.600</b> | <b>2.921.329</b>  |
| 51.01 Transferuri curente                                                                                                  | 2.926.929         | -5.600        | 2.921.329         |
| 51.01.14 Transferuri din bugetele consiliilor judetene pentru finantarea centrelor de zi pentru protectia copilului        | 200.000           | 0             | 200.000           |
| 51.01.39 Transferuri din bugetele consiliilor locale si judetene pentru finantarea unitatilor de asistenta medico -sociale | 2.726.929         | -5.600        | 2.721.329         |
| <b>55. Alte transferuri</b>                                                                                                | <b>1.000.000</b>  | <b>0</b>      | <b>1.000.000</b>  |
| 55.01 Transferuri interne                                                                                                  | 1.000.000         | 0             | 1.000.000         |
| 55.01.08 Programe PHARE si alte programe cu finantare nerambursab                                                          | 1.000.000         | 0             | 1.000.000         |
| <b>57. Asistență socială</b>                                                                                               | <b>29.186.000</b> | <b>0</b>      | <b>29.186.000</b> |
| 57.01 Ajutoare sociale                                                                                                     | 29.186.000        | 0             | 29.186.000        |
| 57.02.01 Ajutoare sociale în numerar                                                                                       | 29.186.000        | 0             | 29.186.000        |
| <b>70. Cheltuieli de capital</b>                                                                                           | <b>600.000</b>    | <b>0</b>      | <b>600.000</b>    |
| 71. Active nefinanciare                                                                                                    | 600.000           | 0             | 600.000           |

|                                                                     |                   |                  |                   |
|---------------------------------------------------------------------|-------------------|------------------|-------------------|
| 71.01 Active fixe                                                   | 600.000           | 0                | 600.000           |
| 71.01.30 Alte active fixe                                           | 600.000           | 0                | 600.000           |
| <b>70.02 LOCUINTE, SERVICII SI DEZVOLTARE PUBLICĂ</b>               |                   |                  |                   |
| <b>CHELTUIELI TOTALE:</b>                                           | <b>55.000</b>     | <b>100.000</b>   | <b>155.000</b>    |
| 01.Cheltuieli curente                                               | 55.000            | 0                | 55.000            |
| 20. Bunuri si servicii                                              | 5.000             | 0                | 5.000             |
| 20.24.01 Comisioane si alte costuri aferente imprumuturilor externe | 5.000             | 0                | 5.000             |
| 30. Dobanzi                                                         | 50.000            | 0                | 50.000            |
| 30.02 Dobanzi aferente datoriei publice externe                     | 50.000            | 0                | 50.000            |
| 30.02.05 Dobanzi aferente datoriei publice externe locale           | 50.000            | 0                | 50.000            |
| 2. 70. Cheltuieli de capital                                        | 0                 | 100.000          | 100.000           |
| 71 Active nefinanciare                                              | 0                 | 100.000          | 100.000           |
| 71.01 Active fixe                                                   | 0                 | 100.000          | 100.000           |
| 71.01.30 Alte active fixe                                           | 0                 | 100.000          | 100.000           |
| <b>74.02 PROTECTIA MEDIULUI</b>                                     |                   |                  |                   |
| <b>CHELTUIELI TOTALE:</b>                                           | <b>10.737.933</b> | <b>0</b>         | <b>10.737.933</b> |
| 01.Cheltuieli curente                                               | 737.933           | -51.000          | 686.933           |
| 20. Bunuri si servicii                                              | 42.000            | 0                | 42.000            |
| 20.01 Bunuri si servicii                                            | 2.000             | 0                | 2.000             |
| 20.12 Consultanta si expertiza                                      | 35.000            | 0                | 35.000            |
| 20.24.01 Comisioane si alte costuri aferente imprumuturilor externe | 5.000             | 0                | 5.000             |
| 30. Dobanzi                                                         | 695.933           | -51.000          | 644.933           |
| 30.02 Dobanzi aferente datoriei publice externe                     | 695.933           | -51.000          | 644.933           |
| 30.02.05 Dobanzi aferente datoriei publice externe locale           | 695.933           | -51.000          | 644.933           |
| 2. 70. Cheltuieli de capital                                        | 10.000.000        | 51.000           | 10.051.000        |
| 71 Active nefinanciare                                              | 10.000.000        | 51.000           | 10.051.000        |
| 71.01 Active fixe                                                   | 10.000.000        | 51.000           | 10.051.000        |
| 71.01.01 Constructii                                                | 10.000.000        | 0                | 10.000.000        |
| 71.01.30 Alte active fixe                                           | 0                 | 51.000           | 51.000            |
| <b>80.02 ACTIUNI GENERALE ECON.,COM. SI DE MUNCA</b>                |                   |                  |                   |
| <b>CHELTUIELI TOTALE:</b>                                           | <b>969.500</b>    | <b>0</b>         | <b>969.500</b>    |
| 01.Cheltuieli curente                                               | 759.500           | -21.200          | 738.300           |
| 20. Bunuri si servicii                                              | 78.500            | 0                | 78.500            |
| 20.01 Bunuri si servicii                                            | 75.000            | 0                | 75.000            |
| 20.05 Bunuri de natura obiectelor de inventar                       | 3.000             | 0                | 3.000             |
| 20.30 Alte cheltuieli                                               | 500               | 0                | 500               |
| 55. Alte transferuri                                                | 681.000           | -21.200          | 659.800           |
| 55.01 Transferuri interne                                           | 681.000           | -21.200          | 659.800           |
| 55.01.18 Alte transferuri curente interne                           | 681.000           | -21.200          | 659.800           |
| 70. Cheltuieli de capital                                           | 210.000           | 21.200           | 231.200           |
| 71 Active nefinanciare                                              | 0                 | 21.200           | 21.200            |
| 71.01 Active fixe                                                   | 0                 | 21.200           | 21.200            |
| 71.01.30 Alte active fixe                                           | 0                 | 21.200           | 21.200            |
| 72. Active financiare                                               | 210.000           | 0                | 210.000           |
| 72.01 Active financiare                                             | 210.000           | 0                | 210.000           |
| 72.01.01 Participarea la capitalul social al societatilor com.      | 210.000           | 0                | 210.000           |
| <b>84.02 TRANSPORTURI</b>                                           |                   |                  |                   |
| <b>CHELTUIELI TOTALE:</b>                                           | <b>43.658.716</b> | <b>6.950.000</b> | <b>50.608.716</b> |
| 01.Cheltuieli curente                                               | 12.827.457        | 0                | 12.827.457        |
| 20. Bunuri si servicii                                              | 4.866.431         | 0                | 4.866.431         |
| 20.01 Bunuri si servicii                                            | 4.587.730         | 0                | 4.587.730         |
| 20.05 Bunuri de natura obiectelor de inventar                       | 600               | 0                | 600               |
| 20.12 Consultanta si expertiza                                      | 144.745           | 0                | 144.745           |
| 20.13 Pregatire profesionala                                        | 41.800            | 0                | 41.800            |
| 20.24.01 Comisioane si alte costuri aferente imprumuturilor externe | 5.000             | 0                | 5.000             |
| 20.30 Alte cheltuieli                                               | 86.556            | 0                | 86.556            |
| 30. Dobanzi                                                         | 1.031.226         | 0                | 1.031.226         |
| 30.02 Dobanzi aferente datoriei publice externe                     | 1.031.226         | 0                | 1.031.226         |
| 30.02.05 Dobanzi aferente datoriei publice externe locale           | 1.031.226         | 0                | 1.031.226         |

|                                                                      |                   |                  |                   |
|----------------------------------------------------------------------|-------------------|------------------|-------------------|
| <b>51. Transferuri între unități ale administrației publice</b>      | <b>6.929.800</b>  | <b>-166.800</b>  | <b>6.763.000</b>  |
| <b>51.01 Transferuri curente</b>                                     | <b>6.929.800</b>  | <b>-166.800</b>  | <b>6.763.000</b>  |
| 51.01.01 Transferuri către instituții publice                        | 6.929.800         | -166.800         | 6.763.000         |
| <b>55. Alte transferuri</b>                                          | <b>0</b>          | <b>166.800</b>   | <b>166.800</b>    |
| <b>55.01 Transferuri interne</b>                                     | <b>0</b>          | <b>166.800</b>   | <b>166.800</b>    |
| 55.01.08 Programe PHARE și alte programe cu finanțare nerambursabilă | 0                 | 166.800          | 166.800           |
| <b>70. Cheltuieli de capital</b>                                     | <b>30.831.259</b> | <b>6.950.000</b> | <b>37.781.259</b> |
| <b>71 Active nefinanciare</b>                                        | <b>30.831.259</b> | <b>6.950.000</b> | <b>37.781.259</b> |
| <b>71.01 Active fixe</b>                                             | <b>30.831.259</b> | <b>6.950.000</b> | <b>37.781.259</b> |
| 71.01.01 Construcții                                                 | 30.421.709        | 6.107.600        | 36.529.309        |
| 71.01.30 Alte active fixe                                            | 409.550           | 842.400          | 1.251.950         |
| <b>87.02 ALTE ACTIUNI ECONOMICE</b>                                  |                   |                  |                   |
| <b>TOTAL CHELTUIELI</b>                                              | <b>2.484.187</b>  | <b>0</b>         | <b>2.484.187</b>  |
| <b>1.Cheltuieli curente</b>                                          | <b>69.867</b>     | <b>0</b>         | <b>69.867</b>     |
| <b>20. Bunuri și servicii</b>                                        | <b>69.867</b>     | <b>0</b>         | <b>69.867</b>     |
| 20.12 Consultanță și expertiză                                       | 63.997            | 0                | 63.997            |
| 20.30 Alte cheltuieli                                                | 5.870             | 0                | 5.870             |
| <b>2. 70. Cheltuieli de capital</b>                                  | <b>2.414.320</b>  | <b>0</b>         | <b>2.414.320</b>  |
| <b>71 Active nefinanciare</b>                                        | <b>2.414.320</b>  | <b>0</b>         | <b>2.414.320</b>  |
| <b>71.01 Active fixe</b>                                             | <b>2.414.320</b>  | <b>0</b>         | <b>2.414.320</b>  |
| 71.01.01 Construcții                                                 | 1.514.320         | 0                | 1.514.320         |
| 71.01.30 Alte active fixe                                            | 900.000           | 0                | 900.000           |

ANEXA Nr. 4  
la Hotărârea nr.49/20 mai 2009

**SINTEZA**  
*cheltuielilor bugetului local al județului pe ordonatori de credite pe anul 2009*

*U.M.=lei*

| SPECIFICATIE                                                                     | Program<br>aprobat | Influențe<br>+,- | Program<br>rectificat |
|----------------------------------------------------------------------------------|--------------------|------------------|-----------------------|
| <b>CHELTUIELI TOTALE</b>                                                         | <b>193.530.297</b> | <b>7.352.000</b> | <b>200.882.297</b>    |
| <b>51.02 AUTORITĂȚI PUBLICE</b>                                                  | <b>10.611.055</b>  | <b>0</b>         | <b>10.611.055</b>     |
| -Consiliul Județean Vaslui                                                       | 10.611.055         | 0                | 10.611.055            |
| <b>54.02 ALTE SERVICII PUBLICE GENERALE</b>                                      | <b>1.651.831</b>   | <b>-12.671</b>   | <b>1.639.160</b>      |
| -Serviciul public comunitar de evidență a persoanelor Vaslui                     | 950.000            | 0                | 950.000               |
| -Consiliul Județean Vaslui                                                       | 701.831            | -112.671         | 589.160               |
| -Consiliul local Negrești                                                        | 0                  | 100.000          | 100.000               |
| <b>57.02 PLĂȚI EFECTUATE ÎN ANII PRECEDENȚI ȘI<br/>RECUPERATI ÎN ANUL CURENT</b> | <b>-216.874</b>    | <b>0</b>         | <b>-216.874</b>       |
| -Consiliul Județean Vaslui                                                       | -208.474           | 0                | -208.474              |
| -Direcția generală de asistență socială și protecția copilului Vaslui            | -8.400             | 0                | -8.400                |
| <b>60.02 APARARE</b>                                                             | <b>185.628</b>     | <b>0</b>         | <b>185.628</b>        |
| - Centrul militar Vaslui                                                         | 180.128            | 0                | 180.128               |
| -Consiliul Județean Vaslui                                                       | 5.500              | 0                | 5.500                 |
| <b>61.02 ORDINE PUBLICE ȘI SIGURANȚA NAȚIONALĂ</b>                               | <b>274.738</b>     | <b>12.671</b>    | <b>287.409</b>        |
| - Inspectoratul pentru situații de urgență Vaslui                                | 86.000             | 12.620           | 98.620                |
| -Consiliul Județean Vaslui                                                       | 188.738            | 51               | 188.789               |
| <b>65.02 ÎNVĂȚĂMÂNT</b>                                                          | <b>23.858.420</b>  | <b>0</b>         | <b>23.858.420</b>     |
| -Școala specială „Aurora” Vaslui                                                 | 4.500.000          | 0                | 4.500.000             |
| -Școala pentru surzi Vaslui                                                      | 3.284.000          | 0                | 3.284.000             |
| -Școala profesională „Sf. Ecaterina” Huși                                        | 1.980.000          | 0                | 1.980.000             |
| -Școala specială Negrești                                                        | 2.000.000          | 0                | 2.000.000             |
| -Centrul Jud.de Resurse și Asistență Educatională                                | 500.000            | 0                | 500.000               |
| -Inspectoratul școlar al județului Vaslui                                        | 15.000             | 0                | 15.000                |
| -Consiliul Județean Vaslui                                                       | 11.579.420         | 0                | 11.579.420            |
| <b>66.02 SANATATE</b>                                                            | <b>1.778.000</b>   | <b>302.000</b>   | <b>2.080.000</b>      |
| -Spitalul Județean Vaslui                                                        | 1.000.000          | 0                | 1.000.000             |
| -Centrul de asistență medico-socială Bacesti                                     | 94.000             | 153.000          | 247.000               |
| -Centrul de asistență medico-socială Codaesti                                    | 99.000             | 149.000          | 248.000               |

|                                                                            |                   |                  |                   |
|----------------------------------------------------------------------------|-------------------|------------------|-------------------|
| -Consiliul Județean Vaslui                                                 | 585.000           | 0                | 585.000           |
| <b>67.02 CULTURA,RECREERE SI RELIGIE</b>                                   | <b>11.364.550</b> | <b>0</b>         | <b>11.364.550</b> |
| -Consiliul Județean Vaslui                                                 | 3.314.550         | 0                | 3.314.550         |
| -Teatrul "V.I.Popa "Bîrlad                                                 | 2.000.000         | 0                | 2.000.000         |
| -Muzeul "V.Pârvan"Bîrlad                                                   | 1.752.000         | 0                | 1.752.000         |
| -Biblioteca "N.Milescu Spătarul" Vaslui                                    | 1.900.000         | 0                | 1.900.000         |
| -Muzeul "Ștefan cel Mare"Vaslui                                            | 1.655.000         | 0                | 1.655.000         |
| -Centrul Jud pentru conservare si promovare a culturii traditionale Vaslui | 743.000           | 0                | 743.000           |
| <b>68.02 ASIGURARI SI ASISTENȚĂ SOCIALĂ</b>                                | <b>86.117.613</b> | <b>0</b>         | <b>86.117.613</b> |
| -Direcția generala de asistenta sociala si protecția copilului Vaslui      | 82.534.400        | 0                | 82.534.400        |
| -Centrul de zi Negresti                                                    | 200.000           | 0                | 200.000           |
| -Centrul medico-social Bacesti                                             | 1.800.000         | 0                | 1.800.000         |
| -Centrul medico-social Ghermanesti                                         | 153.929           | -5.600           | 148.329           |
| -Centrul medico-social Codaesti                                            | 773.000           | 0                | 773.000           |
| - Consiliul judetean Vaslui                                                | 656.284           | 5.600            | 661.884           |
| <b>70.02 SERVICII SI DEZV. PUBLICA , LOCUINTE, MEDIU SI APE</b>            | <b>55.000</b>     | <b>100.000</b>   | <b>155.000</b>    |
| - Consiliul judetean Vaslui                                                | 55.000            | 100.000          | 155.000           |
| <b>74.02 PROTECTIA MEDIULUI</b>                                            | <b>10.737.933</b> | <b>0</b>         | <b>10.737.933</b> |
| - Consiliul judetean Vaslui                                                | 10.737.933        | 0                | 10.737.933        |
| <b>80.02 ACTIUNI GENERALE ECON.,COM. SI DE MUNCA</b>                       | <b>969.500</b>    | <b>0</b>         | <b>969.500</b>    |
| - Consiliul judetean Vaslui - Centrul de afaceri                           | 969.500           | 0                | 969.500           |
| <b>84.02 TRANSPORTURI</b>                                                  | <b>43.658.716</b> | <b>6.950.000</b> | <b>50.608.716</b> |
| -Consiliul Județean Vaslui                                                 | 43.658.716        | 6.950.000        | 50.608.716        |
| <b>87.02 ALTE ACTIUNI ECONOMICE</b>                                        | <b>2.484.187</b>  | <b>0</b>         | <b>2.484.187</b>  |
| - Consiliul judetean Vaslui                                                | 2.484.187         | 0                | 2.484.187         |

ANEXA Nr.5  
la Hotararea nr.49/20 mai 2009

**BUGETUL**  
*Consiliului Judetean Vaslui pe anul 2009*

*U.M.=lei*

| SPECIFICATIE                                                             | Program<br>aprobat | Influente<br>+,- | Program<br>rectificat |
|--------------------------------------------------------------------------|--------------------|------------------|-----------------------|
| <b>CHELTUIELI TOTALE:</b>                                                | <b>85.605.368</b>  | <b>6.955.600</b> | <b>92.560.968</b>     |
| <b>01.Cheltuieli curente</b>                                             | <b>40.297.197</b>  | <b>-244.601</b>  | <b>40.052.596</b>     |
| 10. Cheltuieli de personal                                               | 7.225.871          | 0                | 7.225.871             |
| 20. Bunuri și servicii                                                   | 7.444.760          | -63.090          | 7.381.670             |
| 30. Dobanzi                                                              | 1.777.159          | -51.000          | 1.726.159             |
| 50.04 Fond de rezerva bugetara la dispozitia autoritatilor locale        | 701.831            | -112.671         | 589.160               |
| 51. Transferuri intre unitati ale administratiei publice                 | 7.371.008          | -431.800         | 6.939.208             |
| 55. Alte transferuri                                                     | 1.558.568          | 410.600          | 1.969.168             |
| 57. Asistență socială                                                    | 11.018.000         | 3.360            | 11.021.360            |
| 59. Alte cheltuieli                                                      | 3.200.000          | 0                | 3.200.000             |
| 85. Plati efectuate in anii precedenti si recuperate in anul curent      | -208.474           | 0                | -208.474              |
| <b>70. Cheltuieli de capital</b>                                         | <b>45.516.645</b>  | <b>7.200.201</b> | <b>52.716.846</b>     |
| 71. Active nefinanciare                                                  | 45.306.645         | 7.200.201        | 52.506.846            |
| 71.01 Active fixe                                                        | 45.306.645         | 7.200.201        | 52.506.846            |
| 72. Active financiare                                                    | 210.000            | 0                | 210.000               |
| 72.01 Active financiare                                                  | 210.000            | 0                | 210.000               |
| <b>51.02. AUTORITAȚI PUBLICE ȘI ACȚIUNI EXTERNE</b>                      |                    |                  |                       |
| <b>CHELTUIELI TOTALE:</b>                                                | <b>10.611.055</b>  | <b>0</b>         | <b>10.611.055</b>     |
| <b>01. Cheltuieli curente</b>                                            | <b>10.122.467</b>  | <b>0</b>         | <b>10.122.467</b>     |
| 10. Cheltuieli de personal                                               | 7.209.197          | 0                | 7.209.197             |
| 10.01 Cheltuieli salariale in bani                                       | 5.686.668          |                  | 5.686.668             |
| 10.03 Contribuții                                                        | 1.522.529          | 0                | 1.522.529             |
| 10.03.01 Contribuții de asigurări sociale de stat                        | 1.144.426          |                  | 1.144.426             |
| 10.03.02 Contribuții de asigurări somaj                                  | 27.843             |                  | 27.843                |
| 10.03.03 Contribuții de asigurări sociale de sănătate                    | 290.609            |                  | 290.609               |
| 10.03.04 Contribuții de asigurări pt. accidente de muncă si boli profes. | 9.285              |                  | 9.285                 |

|                                                                                    |                  |                 |                  |
|------------------------------------------------------------------------------------|------------------|-----------------|------------------|
| 10.03.06 Contributii pt.Fondul nat. unic de asig.soc. de sanatate 0,85%            | 50.366           |                 | 50.366           |
| <b>20. Bunuri si servicii</b>                                                      | <b>1.856.652</b> | <b>0</b>        | <b>1.856.652</b> |
| 20.01 Bunuri si servicii                                                           | 789.690          |                 | 789.690          |
| 20.02 Reparații curente                                                            | 100.000          |                 | 100.000          |
| 20.05 Bunuri de natura obiectelor de inventar                                      | 51.790           |                 | 51.790           |
| 20.06 Deplasări,detașări,transferări                                               | 100.000          |                 | 100.000          |
| 20.11 Cărți,publicații si materiale documentare                                    | 40.000           |                 | 40.000           |
| 20.12 Consultanta si expertiza                                                     | 114.165          |                 | 114.165          |
| 20.13 Pregătire profesionala                                                       | 30.000           |                 | 30.000           |
| 20.14 Protecția muncii                                                             | 30.000           |                 | 30.000           |
| 20.30 Alte cheltuieli                                                              | 601.007          |                 | 601.007          |
| <b>51. Transferuri intre unitati ale administratiei publice</b>                    | <b>179.050</b>   | <b>-179.050</b> | <b>0</b>         |
| 51.01 Transferuri curente                                                          | 179.050          | -179.050        | 0                |
| 51.01.01 Transferuri către instituții publice                                      | 179.050          | -179.050        | 0                |
| <b>55. Alte transferuri</b>                                                        | <b>877.568</b>   | <b>179.050</b>  | <b>1.056.618</b> |
| 55.01 Transferuri interne                                                          | 877.568          | 162.450         | 1.040.018        |
| 55.01.08 Programe PHARE si alte programe cu finantare nerambursabila               | 21.400           | 179.050         | 200.450          |
| 55.01.18 Alte transferuri curente interne(cotizatii)                               | 856.168          | -16.600         | 839.568          |
| <b>55.02 Transferuri curente in strainatate (catre organizatii internationale)</b> | <b>0</b>         | <b>16.600</b>   | <b>16.600</b>    |
| 55.02.01 Contributii si cotizatii la organisme internationale                      |                  | 16.600          | 16.600           |
| <b>70. Cheltuieli de capital</b>                                                   | <b>488.588</b>   | <b>0</b>        | <b>488.588</b>   |
| <b>71. Active nefinanciare</b>                                                     | <b>488.588</b>   | <b>0</b>        | <b>488.588</b>   |
| 71.01 Active fixe                                                                  | 488.588          | 0               | 488.588          |
| 71.01.03 Mobilier,aparatură birotică și alte active corporale                      | 190.893          |                 | 190.893          |
| 71.01.30 Alte active fixe                                                          | 297.695          |                 | 297.695          |
| <b>54.02 ALTE SERVICII PUBLICE GENERALE</b>                                        |                  |                 |                  |
| <b>CHELTUIELI TOTALE:</b>                                                          | <b>701.831</b>   | <b>-112.671</b> | <b>589.160</b>   |
| <b>01.Cheltuieli curente</b>                                                       | <b>701.831</b>   | <b>-112.671</b> | <b>589.160</b>   |
| <b>50.04 Fond de rezerva bugetara la dispozitia autoritatilor locale</b>           | <b>701.831</b>   | <b>-112.671</b> | <b>589.160</b>   |
| <b>Cap.57.02 PLATI EFECTUATE IN ANII PRECEDENTI SI RECUPERATI IN ANUL CURENT</b>   |                  |                 |                  |
| <b>CHELTUIELI TOTALE:</b>                                                          | <b>-208.474</b>  | <b>0</b>        | <b>-208.474</b>  |
| <b>85. Plati efectuate in anii precedenti si recuperate in anul curent</b>         | <b>-208.474</b>  | <b>0</b>        | <b>-208.474</b>  |
| 85.01 Plati efectuate in anii precedenti si recuperate in anul curent              | -208.474         | 0               | -208.474         |
| <b>60.02 APĂRARE</b>                                                               |                  |                 |                  |
| <b>CHELTUIELI TOTALE:</b>                                                          | <b>185.628</b>   | <b>0</b>        | <b>185.628</b>   |
| <b>01.Cheltuieli curente</b>                                                       | <b>180.500</b>   | <b>0</b>        | <b>180.500</b>   |
| <b>20. Bunuri si servicii</b>                                                      | <b>180.500</b>   | <b>0</b>        | <b>180.500</b>   |
| 20.01 Bunuri si servicii                                                           | 64.500           | 0               | 64.500           |
| 20.02 Reparații curente                                                            | 10.000           | 0               | 10.000           |
| 20.05 Bunuri de natura obiectelor de inventar                                      | 4.600            | 0               | 4.600            |
| 20.06 Deplasări,detașări,transferări                                               | 2.000            | 0               | 2.000            |
| 20.11 Cărți,publicații si materiale documentare                                    | 1.000            | 0               | 1.000            |
| 20.14 Protecția muncii                                                             | 400              | 0               | 400              |
| 20.30 Alte cheltuieli                                                              | 98.000           | 0               | 98.000           |
| <b>70. Cheltuieli de capital</b>                                                   | <b>5.128</b>     | <b>0</b>        | <b>5.128</b>     |
| <b>71. Active nefinanciare</b>                                                     | <b>5.128</b>     | <b>0</b>        | <b>5.128</b>     |
| 71.01 Active fixe                                                                  | 5.128            | 0               | 5.128            |
| 71.01.03 Mobilier,aparatură birotică și alte active corporale                      | 5.128            | 0               | 5.128            |
| <b>61.02 ORDINE PUBLICĂ ȘI SIGURANȚĂ NAȚIONALĂ</b>                                 |                  |                 |                  |
| <b>CHELTUIELI TOTALE:</b>                                                          | <b>274.738</b>   | <b>12.671</b>   | <b>287.409</b>   |
| <b>01.Cheltuieli curente</b>                                                       | <b>274.738</b>   | <b>-7.329</b>   | <b>267.409</b>   |
| <b>20. Bunuri si servicii</b>                                                      | <b>130.780</b>   | <b>-10.689</b>  | <b>120.091</b>   |
| 20.01 Bunuri si servicii                                                           | 85.555           | 2.100           | 87.655           |
| 20.05 Bunuri de natura obiectelor de inventar                                      | 21.030           | -20.000         | 1.030            |
| 20.12 Consultanta si expertiza                                                     | 375              | 0               | 375              |
| 20.30 Alte cheltuieli                                                              | 19.060           | 7.211           | 26.271           |
| <b>51. Transferuri intre unitati ale administratiei publice</b>                    | <b>143.958</b>   | <b>0</b>        | <b>143.958</b>   |
| 51.01 Transferuri curente                                                          | 143.958          | 0               | 143.958          |

|                                                                      |                   |                |                   |
|----------------------------------------------------------------------|-------------------|----------------|-------------------|
| 51.01.01 Transferuri către instituții publice                        | 143.958           | 0              | 143.958           |
| <b>57. Asistență socială</b>                                         | 0                 | 3.360          | 3.360             |
| <b>57.02 Ajutoare sociale</b>                                        | 0                 | 3.360          | 3.360             |
| 57.02.02 Ajutoare sociale în natura                                  | 0                 | 3.360          | 3.360             |
| <b>70. Cheltuieli de capital</b>                                     | 0                 | 20.000         | 20.000            |
| <b>71. Active nefinanciare</b>                                       | 0                 | 20.000         | 20.000            |
| <b>71.01 Active fixe</b>                                             | 0                 | 20.000         | 20.000            |
| 71.01.30 Alte active fixe                                            | 0                 | 20.000         | 20.000            |
| <b>65.02. ÎNVĂȚĂMÂNT</b>                                             |                   |                |                   |
| <b>CHELTUIELI TOTALE:</b>                                            | <b>11.579.420</b> | <b>0</b>       | <b>11.579.420</b> |
| <b>01.Cheltuieli curente</b>                                         | <b>11.182.070</b> | <b>-58.001</b> | <b>11.124.069</b> |
| <b>10. Cheltuieli de personal</b>                                    | <b>2.000</b>      | <b>0</b>       | <b>2.000</b>      |
| <b>10.01 Cheltuieli salariale in bani</b>                            | <b>2.000</b>      | <b>0</b>       | <b>2.000</b>      |
| <b>20. Bunuri si servicii</b>                                        | <b>76.120</b>     | <b>-58.001</b> | <b>18.119</b>     |
| <b>20.01 Bunuri si servicii</b>                                      | <b>24.820</b>     | <b>-20.856</b> | <b>3.964</b>      |
| 20.06 Deplasări, detașări, transferări                               | 16.630            | -12.360        | 4.270             |
| 20.12 Consultanta si expertiza                                       | 7.750             | -6.450         | 1.300             |
| 20.30 Alte cheltuieli                                                | 26.920            | -18.335        | 8.585             |
| <b>51. Transferuri intre unitati ale administratiei publice</b>      | <b>85.950</b>     | <b>-85.950</b> | <b>0</b>          |
| <b>51.01 Transferuri curente</b>                                     | <b>85.950</b>     | <b>-85.950</b> | <b>0</b>          |
| 51.01.01 Transferuri către instituții publice                        | 85.950            | -85.950        | 0                 |
| <b>55. Alte transferuri</b>                                          | <b>0</b>          | <b>85.950</b>  | <b>85.950</b>     |
| <b>55.01 Transferuri interne</b>                                     | <b>0</b>          | <b>85.950</b>  | <b>85.950</b>     |
| 55.01.08 Programe PHARE si alte programe cu finantare nerambursabila | 0                 | 85.950         | 85.950            |
| <b>57. Asistență socială</b>                                         | <b>11.018.000</b> | <b>0</b>       | <b>11.018.000</b> |
| <b>57.02 Ajutoare sociale</b>                                        | <b>11.018.000</b> | <b>0</b>       | <b>11.018.000</b> |
| 57.02.02 Ajutoare sociale în natura                                  | 11.018.000        | 0              | 11.018.000        |
| <b>70. Cheltuieli de capital</b>                                     | <b>397.350</b>    | <b>58.001</b>  | <b>455.351</b>    |
| <b>71. Active nefinanciare</b>                                       | <b>397.350</b>    | <b>58.001</b>  | <b>455.351</b>    |
| <b>71.01 Active fixe</b>                                             | <b>397.350</b>    | <b>58.001</b>  | <b>455.351</b>    |
| 71.01.02 Mașini, echipamente și mijloace de transport                | 33.250            | 58.001         | 91.251            |
| 71.01.03 Mobilier, aparatură birotică și alte active corporale       | 14.100            | 0              | 14.100            |
| 71.01.30 Alte active fixe                                            | 350.000           | 0              | 350.000           |
| <b>66.02 SĂNĂTATE</b>                                                |                   |                |                   |
| <b>CHELTUIELI TOTALE:</b>                                            | <b>585.000</b>    | <b>0</b>       | <b>585.000</b>    |
| <b>01. Cheltuieli curente</b>                                        | <b>15.000</b>     | <b>0</b>       | <b>15.000</b>     |
| <b>20. Bunuri si servicii</b>                                        | <b>15.000</b>     | <b>0</b>       | <b>15.000</b>     |
| <b>20.01 Bunuri si servicii</b>                                      | <b>15.000</b>     | <b>0</b>       | <b>15.000</b>     |
| <b>70. Cheltuieli de capital</b>                                     | <b>570.000</b>    | <b>0</b>       | <b>570.000</b>    |
| <b>71. Active nefinanciare</b>                                       | <b>570.000</b>    | <b>0</b>       | <b>570.000</b>    |
| <b>71.01 Active fixe</b>                                             | <b>570.000</b>    | <b>0</b>       | <b>570.000</b>    |
| 71.01.30 Alte active fixe                                            | 570.000           | 0              | 570.000           |
| <b>67.02 CULTURĂ, RECREERE ȘI RELIGIE</b>                            |                   |                |                   |
| <b>CHELTUIELI TOTALE:</b>                                            | <b>3.314.550</b>  | <b>0</b>       | <b>3.314.550</b>  |
| <b>01.Cheltuieli curente</b>                                         | <b>3.314.550</b>  | <b>0</b>       | <b>3.314.550</b>  |
| <b>20. Bunuri si servicii</b>                                        | <b>82.300</b>     | <b>0</b>       | <b>82.300</b>     |
| <b>20.01 Bunuri si servicii</b>                                      | <b>20.300</b>     | <b>3.000</b>   | <b>23.300</b>     |
| <b>20.02 Reparații curente</b>                                       | <b>3.000</b>      | <b>-3.000</b>  | <b>0</b>          |
| 20.05 Bunuri de natura obiectelor de inventar                        | 1.000             | 0              | 1.000             |
| 20.30 Alte cheltuieli                                                | 58.000            | 0              | 58.000            |
| <b>51. Transferuri intre unitati ale administratiei publice</b>      | <b>32.250</b>     | <b>0</b>       | <b>32.250</b>     |
| <b>51.01 Transferuri curente</b>                                     | <b>32.250</b>     | <b>0</b>       | <b>32.250</b>     |
| 51.01.01 Transferuri către instituții publice                        | 32.250            | 0              | 32.250            |
| <b>55.01 Transferuri interne</b>                                     | <b>0</b>          | <b>0</b>       | <b>0</b>          |
| <b>59. Alte cheltuieli</b>                                           | <b>3.200.000</b>  | <b>0</b>       | <b>3.200.000</b>  |
| <b>59.11 Asociatii si fundatii</b>                                   | <b>350.000</b>    | <b>0</b>       | <b>350.000</b>    |
| 59.15 Contribuții la salarizarea personalului neclerical             | 2.850.000         | 0              | 2.850.000         |
| <b>68.02 ASIGURĂRI ȘI ASISTENȚĂ SOCIALĂ</b>                          |                   |                |                   |
| <b>CHELTUIELI TOTALE:</b>                                            | <b>656.284</b>    | <b>5.600</b>   | <b>661.884</b>    |

|                                                                          |                   |                |                   |
|--------------------------------------------------------------------------|-------------------|----------------|-------------------|
| <b>01.Cheltuieli curente</b>                                             | <b>56.284</b>     | <b>5.600</b>   | <b>61.884</b>     |
| <b>10. Cheltuieli de personal</b>                                        | <b>14.674</b>     | <b>0</b>       | <b>14.674</b>     |
| <b>10.01 Cheltuieli salariale in bani</b>                                | <b>11.671</b>     | <b>0</b>       | <b>11.671</b>     |
| <b>10.03 Contribuții</b>                                                 | <b>3.003</b>      | <b>0</b>       | <b>3.003</b>      |
| 10.03.01 Contribuții de asigurări sociale de stat                        | 2.212             | 0              | 2.212             |
| 10.03.02 Contribuții de asigurări somaj                                  | 59                | 0              | 59                |
| 10.03.03 Contribuții de asigurări sociale de sănătate                    | 608               | 0              | 608               |
| 10.03.04 Contribuții de asigurări pt. accidente de muncă si boli profes. | 25                | 0              | 25                |
| 10.03.06 Contributii pt.Fondul nat. unic de asig.soc. de sanatate 0,85%  | 99                | 0              | 99                |
| <b>20. Bunuri si servicii</b>                                            | <b>41.610</b>     | <b>5.600</b>   | <b>47.210</b>     |
| <b>20.01 Bunuri si servicii</b>                                          | <b>25.000</b>     | <b>0</b>       | <b>25.000</b>     |
| <b>20.30 Alte cheltuieli</b>                                             | <b>16.610</b>     | <b>5.600</b>   | <b>22.210</b>     |
| <b>70. Cheltuieli de capital</b>                                         | <b>600.000</b>    | <b>0</b>       | <b>600.000</b>    |
| <b>71. Active nefinanciare</b>                                           | <b>600.000</b>    | <b>0</b>       | <b>600.000</b>    |
| <b>71.01 Active fixe</b>                                                 | <b>600.000</b>    | <b>0</b>       | <b>600.000</b>    |
| 71.01.30 Alte active fixe                                                | 600.000           | 0              | 600.000           |
| <b>70.02 LOCUINTE, SERVICII SI DEZVOLTARE PUBLICĂ</b>                    |                   |                |                   |
| <b>CHELTUIELI TOTALE:</b>                                                | <b>55.000</b>     | <b>100.000</b> | <b>155.000</b>    |
| <b>01.Cheltuieli curente</b>                                             | <b>55.000</b>     | <b>0</b>       | <b>55.000</b>     |
| <b>20. Bunuri si servicii</b>                                            | <b>5.000</b>      | <b>0</b>       | <b>5.000</b>      |
| <b>20.24 Comisioane si alte costuri aferente imprumuturilor externe</b>  | <b>5.000</b>      | <b>0</b>       | <b>5.000</b>      |
| <b>30. Dobanzi</b>                                                       | <b>50.000</b>     | <b>0</b>       | <b>50.000</b>     |
| <b>30.02 Dobanzi aferente datoriei publice externe</b>                   | <b>50.000</b>     | <b>0</b>       | <b>50.000</b>     |
| 30.02.05 Dobanzi aferente datoriei publice externe locale                | 50.000            | 0              | 50.000            |
| <b>70. Cheltuieli de capital</b>                                         | <b>0</b>          | <b>100.000</b> | <b>100.000</b>    |
| <b>71. Active nefinanciare</b>                                           | <b>0</b>          | <b>100.000</b> | <b>100.000</b>    |
| <b>71.01 Active fixe</b>                                                 | <b>0</b>          | <b>100.000</b> | <b>100.000</b>    |
| 71.01.30 Alte active fixe                                                | 0                 | 100.000        | 100.000           |
| <b>74.02 PROTECTIA MEDIULUI</b>                                          |                   |                |                   |
| <b>CHELTUIELI TOTALE:</b>                                                | <b>10.737.933</b> | <b>0</b>       | <b>10.737.933</b> |
| <b>01.Cheltuieli curente</b>                                             | <b>737.933</b>    | <b>-51.000</b> | <b>686.933</b>    |
| <b>20. Bunuri si servicii</b>                                            | <b>42.000</b>     | <b>0</b>       | <b>42.000</b>     |
| <b>20.01 Bunuri si servicii</b>                                          | <b>2.000</b>      | <b>0</b>       | <b>2.000</b>      |
| <b>20.12 Consultanta si expertiza</b>                                    | <b>35.000</b>     | <b>0</b>       | <b>35.000</b>     |
| <b>20.24 Comisioane si alte costuri aferente imprumuturilor externe</b>  | <b>5.000</b>      | <b>0</b>       | <b>5.000</b>      |
| <b>20.30 Alte cheltuieli</b>                                             | <b>0</b>          | <b>0</b>       | <b>0</b>          |
| <b>30. Dobanzi</b>                                                       | <b>695.933</b>    | <b>-51.000</b> | <b>644.933</b>    |
| <b>30.02 Dobanzi aferente datoriei publice externe</b>                   | <b>695.933</b>    | <b>-51.000</b> | <b>644.933</b>    |
| 30.02.05 Dobanzi aferente datoriei publice externe locale                | 695.933           | -51.000        | 644.933           |
| <b>70. Cheltuieli de capital</b>                                         | <b>10.000.000</b> | <b>51.000</b>  | <b>10.051.000</b> |
| <b>71 Active nefinanciare</b>                                            | <b>10.000.000</b> | <b>51.000</b>  | <b>10.051.000</b> |
| <b>71.01 Active fixe</b>                                                 | <b>10.000.000</b> | <b>51.000</b>  | <b>10.051.000</b> |
| 71.01.01 Constructii                                                     | 10.000.000        | 0              | 10.000.000        |
| 71.01.30 Alte active fixe                                                | 0                 | 51.000         | 51.000            |
| <b>80.02 ACTIUNI GENERALE ECONOMICE,COM. SI DE MUNCA</b>                 |                   |                |                   |
| <b>CHELTUIELI TOTALE:</b>                                                | <b>969.500</b>    | <b>0</b>       | <b>969.500</b>    |
| <b>01.Cheltuieli curente</b>                                             | <b>759.500</b>    | <b>-21.200</b> | <b>738.300</b>    |
| <b>20. Bunuri si servicii</b>                                            | <b>78.500</b>     | <b>0</b>       | <b>78.500</b>     |
| <b>20.01 Bunuri si servicii</b>                                          | <b>75.000</b>     | <b>0</b>       | <b>75.000</b>     |
| <b>20.05 Bunuri de natura obiectelor de inventar</b>                     | <b>3.000</b>      | <b>0</b>       | <b>3.000</b>      |
| <b>20.30 Alte cheltuieli</b>                                             | <b>500</b>        | <b>0</b>       | <b>500</b>        |
| <b>55. Alte transferuri</b>                                              | <b>681.000</b>    | <b>-21.200</b> | <b>659.800</b>    |
| <b>55.01 Transferuri interne</b>                                         | <b>681.000</b>    | <b>-21.200</b> | <b>659.800</b>    |
| 55.01.18 Alte transferuri curente interne                                | 681.000           | -21.200        | 659.800           |
| <b>70. Cheltuieli de capital</b>                                         | <b>210.000</b>    | <b>21.200</b>  | <b>231.200</b>    |
| <b>71 Active nefinanciare</b>                                            | <b>0</b>          | <b>21.200</b>  | <b>21.200</b>     |
| <b>71.01 Active fixe</b>                                                 | <b>0</b>          | <b>21.200</b>  | <b>21.200</b>     |
| 71.01.30 Alte active fixe                                                | 0                 | 21.200         | 21.200            |
| <b>72. Active financiare</b>                                             | <b>210.000</b>    | <b>0</b>       | <b>210.000</b>    |

|                                                                      |                   |                  |                   |
|----------------------------------------------------------------------|-------------------|------------------|-------------------|
| 72.01 Active financiare                                              | 210.000           | 0                | 210.000           |
| 72.01.01 Participarea la capitalul social al societăților comerciale | 210.000           | 0                | 210.000           |
| <b>84.02 TRANSPORTURI</b>                                            |                   |                  |                   |
| <b>CHELTUIELI TOTALE:</b>                                            | <b>43.658.716</b> | <b>6.950.000</b> | <b>50.608.716</b> |
| <b>01. Cheltuieli curente</b>                                        | <b>12.827.457</b> | <b>0</b>         | <b>12.827.457</b> |
| 20. Bunuri și servicii                                               | 4.866.431         | 0                | 4.866.431         |
| 20.01 Bunuri și servicii                                             | 4.587.730         | 0                | 4.587.730         |
| 20.02 Reparații curente                                              | 0                 | 0                | 0                 |
| 20.05 Bunuri de natura obiectelor de inventar                        | 600               | 0                | 600               |
| 20.12 Consultanță și expertiză                                       | 144.745           | 0                | 144.745           |
| 20.13 Pregătire profesională                                         | 41.800            | 0                | 41.800            |
| 20.24.01 Comisioane și alte costuri aferente împrumuturilor externe  | 5.000             | 0                | 5.000             |
| 20.30 Alte cheltuieli                                                | 86.556            | 0                | 86.556            |
| 30. Dobânzi                                                          | 1.031.226         | 0                | 1.031.226         |
| 30.02 Dobânzi aferente datoriei publice externe                      | 1.031.226         | 0                | 1.031.226         |
| 30.02.05 Dobânzi aferente datoriei publice externe locale            | 1.031.226         | 0                | 1.031.226         |
| 51. Transferuri între unități ale administrației publice             | 6.929.800         | -166.800         | 6.763.000         |
| 51.01 Transferuri curente                                            | 6.929.800         | -166.800         | 6.763.000         |
| 51.01.01 Transferuri către instituții publice                        | 6.929.800         | -166.800         | 6.763.000         |
| 55. Alte transferuri                                                 | 0                 | 166.800          | 166.800           |
| 55.01 Transferuri interne                                            | 0                 | 166.800          | 166.800           |
| 55.01.08 Programe PHARE și alte programe cu finanțare nerambursabilă | 0                 | 166.800          | 166.800           |
| 70. Cheltuieli de capital                                            | 30.831.259        | 6.950.000        | 37.781.259        |
| 71 Active nefinanciare                                               | 30.831.259        | 6.950.000        | 37.781.259        |
| 71.01 Active fixe                                                    | 30.831.259        | 6.950.000        | 37.781.259        |
| 71.01.01 Construcții                                                 | 30.421.709        | 6.107.600        | 36.529.309        |
| 71.01.30 Alte active fixe                                            | 409.550           | 842.400          | 1.251.950         |
| <b>87.02 ALTE ACTIUNI ECONOMICE</b>                                  |                   |                  |                   |
| <b>TOTAL CHELTUIELI</b>                                              | <b>2.484.187</b>  |                  | <b>2.484.187</b>  |
| <b>1. Cheltuieli curente</b>                                         | <b>69.867</b>     |                  | <b>69.867</b>     |
| 20. Bunuri și servicii                                               | 69.867            | 0                | 69.867            |
| 20.12 Consultanță și expertiză                                       | 63.997            | 0                | 63.997            |
| 20.30 Alte cheltuieli                                                | 5.870             | 0                | 5.870             |
| <b>2. 70. Cheltuieli de capital</b>                                  | <b>2.414.320</b>  | <b>0</b>         | <b>2.414.320</b>  |
| 71 Active nefinanciare                                               | 2.414.320         | 0                | 2.414.320         |
| 71.01 Active fixe                                                    | 2.414.320         | 0                | 2.414.320         |
| 71.01.01 Construcții                                                 | 1.514.320         | 0                | 1.514.320         |
| 71.01.30 Alte active fixe                                            | 900.000           | 0                | 900.000           |

ANEXA Nr.6  
la Hotărârea nr.49/20 mai 2009

## B U G E T U L

Inspectoratului pentru situații de urgență Vaslui pe anul 2009

Cap. 61.02 ORDINE PUBLICA SI SIGURANTA NATIONALA

U.M.=lei

| SPECIFICATIE                                     | Program aprobat | Influențe +,- | Program rectificat |
|--------------------------------------------------|-----------------|---------------|--------------------|
| <b>TOTAL VENITURI</b>                            | <b>86.000</b>   | <b>12.620</b> | <b>98.620</b>      |
| <i>1. Alocații de la bugetul județean</i>        | <i>86.000</i>   | <i>12.620</i> | <i>98.620</i>      |
| <b>TOTAL CHELTUIELI</b>                          | <b>86.000</b>   | <b>12.620</b> | <b>98.620</b>      |
| <b>1. Cheltuieli curente</b>                     | <b>86.000</b>   | <b>-7.380</b> | <b>78.620</b>      |
| 20. Bunuri și servicii                           | 86.000          | -10.740       | 75.260             |
| 20.01 Bunuri și servicii                         | 55.000          | 2.100         | 57.100             |
| 20.02 Reparații curente                          | 230             |               | 230                |
| 20.05 Bunuri de natura obiectelor de inventar    | 20.000          | -20.000       | 0                  |
| 20.11 Cărți, publicații și materiale documentare | 4.530           |               | 4.530              |
| 20.30 Alte cheltuieli                            | 6.240           | 7.160         | 13.400             |
| 57. Asistență socială                            | 0               | 3.360         | 3.360              |
| 57.02 Ajutoare sociale                           | 0               | 3.360         | 3.360              |
| 57.02.02 Ajutoare sociale în natură              |                 | 3.360         | 3.360              |



|                                     |          |               |               |
|-------------------------------------|----------|---------------|---------------|
| <b>2. 70. Cheltuieli de capital</b> | <b>0</b> | <b>20.000</b> | <b>20.000</b> |
| <b>71. Active nefinanciare</b>      | <b>0</b> | <b>20.000</b> | <b>20.000</b> |
| <b>71.01 Active fixe</b>            | <b>0</b> | <b>20.000</b> | <b>20.000</b> |
| 71.01.30 Alte active fixe           | 0        | 20000         | 20.000        |

ANEXA Nr.7  
la Hotararea nr.49/20 mai 2009

**B U G E T U L**  
*Consiliului judetean Vaslui pe anul 2009 (Statuia)*

Cap.67.02

U.M.= lei

| SPECIFICAȚIE                                         | Program aprobat | Influente<br>+,- | Program rectificat |
|------------------------------------------------------|-----------------|------------------|--------------------|
| <b>TOTAL VENITURI</b>                                | <b>82.000</b>   | <b>0</b>         | <b>82.000</b>      |
| <i>1. Alocații de la bugetul local al judetului</i>  | <i>82.000</i>   | <i>0</i>         | <i>82.000</i>      |
| <b>TOTAL CHELTUIELI</b>                              | <b>82.000</b>   | <b>0</b>         | <b>82.000</b>      |
| <b>1.Cheltuieli curente</b>                          | <b>82.000</b>   | <b>0</b>         | <b>82.000</b>      |
| <b>20. Bunuri si servicii</b>                        | <b>82.000</b>   | <b>0</b>         | <b>82.000</b>      |
| <b>20.01 Bunuri si servicii</b>                      | <b>20.000</b>   | <b>3.000</b>     | <b>23.000</b>      |
| <b>20.02 Reparatii curente</b>                       | <b>3.000</b>    | <b>-3.000</b>    | <b>0</b>           |
| <b>20.05 Bunuri de natura obiectelor de inventar</b> | <b>1.000</b>    |                  | <b>1.000</b>       |
| <b>20.30 Alte cheltuieli</b>                         | <b>58.000</b>   |                  | <b>58.000</b>      |

ANEXA nr.8  
la Hotararea nr.49/20 mai 2009

**PROGRAMUL**  
*lucrărilor ce se finanțează din sume defalcate din taxa pe valoare adaugata pentru drumuri si poduri  
judetene pe anul 2009*

UM = lei

| Nr. crt. | Cod             | Denumire lucrare / obiectiv                                                                                                                                                                | Suma              |
|----------|-----------------|--------------------------------------------------------------------------------------------------------------------------------------------------------------------------------------------|-------------------|
| 1        |                 | <b>TOTAL GENERAL</b> , din care:                                                                                                                                                           | <b>11.250.000</b> |
| 2        | <b>I.</b>       | <b>CHELTUIELI CURENTE TOTAL</b> , din care:                                                                                                                                                | <b>4.636.630</b>  |
| 3        | <b>A.</b>       | <b>Servicii pregătitoare aferente întreținerii și reparării drumurilor publice</b>                                                                                                         | <b>200.000</b>    |
| 4        | <b>A.1.</b>     | <i>Gestionarea drumurilor publice din administrare, TOTAL, din care:</i>                                                                                                                   | 150.000           |
| 5        | <b>A.1.1.</b>   | <i>Cadastrul drumurilor publice</i>                                                                                                                                                        | 150.000           |
| 6        | <b>A.2.</b>     | <i>Întocmirea documentațiilor pentru lucrările de drumuri (avize, taxe, etc.)</i>                                                                                                          | 50.000            |
| 7        | <b>B.</b>       | <b>Lucrări și servicii privind întreținerea curentă a drumurilor publice</b>                                                                                                               | <b>4.366.630</b>  |
| 8        | <b>100</b>      | <i>Întreținere curentă pe timp de vară, TOTAL, din care:</i>                                                                                                                               | 3.466.630         |
| 9        | <b>100.1.1.</b> | <b>Întreținere îmbrăcăminți asfaltice ( 28,780 km), TOTAL,</b> din care:                                                                                                                   | <b>2.171.280</b>  |
| 10       |                 | <b>DJ 245 L :</b> DN 24 (Costești) - Punișeni - Chițcani - Pârvești - Mănăstire Pârvești, km0+000 - 4+000 (4,000 km)                                                                       | 46.640            |
| 11       |                 | <b>DJ 246:</b> DJ 247 (Codăești) - REDIU GALIAN - Tăcuta - Focșasca - Limita jud. Iași, km 0+000-5+499, km 12+000-13+000 (6,499 km)                                                        | 224.680           |
| 12       |                 | <b>DJ 248 F :</b> DN 15D (Negrești) - Limită județ Iași, km: 0+000 - 1+800 (1,800 km)                                                                                                      | 250.000           |
| 13       |                 | <b>Drum acces Poligon , str. Delea , municipiul Vaslui, (0,270 km)</b>                                                                                                                     | 150.000           |
| 14       |                 | <b>DJ 244A:</b> DN24(Gara Rosiesti)-Rosiesti-Valea lui Darie-Vutcani-Posta Elan-Stuhulet-Rancenii-Berezeni(DN24A),km0+000-17+900(17,90 km)                                                 | 300.000           |
| 15       |                 | <b>DJ 244K:</b> DN 24(Muntenii de Sus)-Baltati-Crasnaseni-Leosti-Vinetesti-Oltenesti-Zgura,km0+000-8+000(8,000 km)                                                                         | 100.000           |
| 16       |                 | <b>DJ 245A:</b> Muntenii de Jos(DN 24)-Lipovat-Suceveni-Bogdana-Similisoara-Gavanu-Morareni-Gherghesti-Valea Lupului-Lunca-Silistea-Iana(DJ 243),km0+000-12+030,km15+500-18+000(14,530 km) | 200.000           |
| 17       |                 | <b>DJ 247:</b> lim.jud.Iasi-Codaesti-Emil Racovita-Danesti-Bereasa-Telejna-Zapodeni-Balteni-Bejenesti-Sauca-DN 2F(Laza)km 50+174-60+074,km 66+650-68+650 (11,900 km)                       | 300.000           |
| 18       |                 | <b>DJ 245:</b> DN 24 (Barlad) Drujesti-Bacani-Vulpaseni-Ghicani-Al. Vlahuta-Buda-Morareni-Floresti-Oprisita (DN 2F), km 46+555-48+955(2,400 km)                                            | 500.000           |

|    |                 |                                                                                                                                                                                                                                                        |                  |
|----|-----------------|--------------------------------------------------------------------------------------------------------------------------------------------------------------------------------------------------------------------------------------------------------|------------------|
| 19 |                 | <b>DJ 284</b> : DN 24 B (Huși)-Epureni-DudaPăltiniș-Fundătura-Arsura-DN 28 (Ghermănești), km 0+000-1+850 (1,850 km)                                                                                                                                    | 99.960           |
| 20 | <b>101.1.5.</b> | <b>Întreținerea drumurilor pietruite ( 382,913Km), Total, din care:</b>                                                                                                                                                                                | <b>1.295.350</b> |
| 21 |                 | <b>DJ 242 B:</b> DN 24 A (Popeni) - Limita jud. Galați, km 0+000-10+000 (10,000 km)                                                                                                                                                                    | 285.000          |
| 22 |                 | <b>DJ 244 K:</b> DN 24 (Muntanii de Sus) - Tanacu - Bălțați - Crăsnășeni - Leoști - Vinețești - Oltenești - Zgura, km 31+950-34+950(3,00 km)                                                                                                           | 250.000          |
| 23 |                 | <b>DJ 244 M:</b> DN 24 (Crasna) - Albești - Idrici de Sus - DJ 244 A (Idrici de Sus) , km 0+000-3+330, (3,330 km)                                                                                                                                      | 100.000          |
| 24 |                 | <b>DJ 245</b> : DN 24 (Bărlad) – Drujești-Băcani-Vulpășeni-Ghicani-Alexandru Vlahuță-Buda-Morăreni-Florești-Oprișița (DN 2 F), km 42+000-46+555, km 34+705-42+000 (11,850 km)                                                                          | 140.700          |
| 25 |                 | <b>DJ 207 H</b> :DN 2F(Vaslui)-Fabrica Ceramica-Chitoc-PoianaCaprioarei-Tabara de Copii ,km 2+500-8+500(6,000 km)                                                                                                                                      | 22.000           |
| 26 |                 | <b>DJ 244D:</b> Husi(DN 24B)-lim.jud.Iasi,km8+800-25+500(16,700 km)                                                                                                                                                                                    | 50.000           |
| 27 |                 | <b>DJ 245 A</b> : Muntani de Jos (DN 24) - Lipovăț - Suceveni - Bogdana - Similișoara - Găvanu - Morăreni - Gherghești - Valea Lupului - Lunca - Siliștea - Iana (DJ 243), km : 19+500-26+000 (6,500 km)                                               | 50.600           |
| 28 |                 | <b>DJ 247</b> : Limită județ Iași - Codăești - Emil Racoviță - Dănești - Bereasa - Telejna - Zăpodeni - Bălteni - Bejenești - Sauca - DN 2F (Laza), km : 27+060 - 41+060, km : 41+060 - 50+174, km : 60+074 - 62+074, km : 62+074 - 66+659 (29,699 km) | 161.650          |
| 29 |                 | <b>DJ 248 A</b> : Limită județ Iași - Siliștea - Huc - Plopoasa - Rafaila - Buda - DJ 207E (Oșești),Km:51+525-64+525 km 64+525-68+355, km 72+355-74+355(18,830 km)                                                                                     | 135.950          |
| 30 |                 | <b>DJ 284</b> : DN 24 B (Huși)-Epureni-DudaPăltiniș-Fundătura-Arsura-DN 28 (Ghermănești), km 1+850-14+950 (13,100 km)                                                                                                                                  | 99.450           |
| 31 | <b>102</b>      | <b>Întreținere curentă pe timp de iarnă</b>                                                                                                                                                                                                            | 900.000          |
| 32 | <b>C.</b>       | <b>Lucrări și servicii privind întreținerea periodică a drumurilor publice, TOTAL, din care:</b>                                                                                                                                                       | <b>70.000</b>    |
| 33 | <b>107</b>      | <b>Siguranța rutieră</b>                                                                                                                                                                                                                               | <b>70.000</b>    |
| 34 | <b>II</b>       | <b>CHELTUIELI DE CAPITAL, TOTAL, din care:</b>                                                                                                                                                                                                         | <b>6.613.370</b> |
| 35 |                 | Stabilizare versanti pe <b>DJ 284:</b> Arsura - Pahnesti, Km 15+454 - 16+300(0,846 Km) (Cofinantare)                                                                                                                                                   | 100.000          |
| 36 |                 | Pod beton armat pe <b>DJ 245B</b> , Chetrosu                                                                                                                                                                                                           | 230.000          |
| 37 |                 | Reabilitare <b>DJ 245 E:</b> DN 24 (Bulboaca) - Zizinca - Deleni - Moreni - DJ 245L (Costești), km 3+000-4+000 (1,000 km)                                                                                                                              | 450.000          |
| 38 |                 | Elaborare SF+PT+DE pe <b>DJ 207 H:</b> DN 2F (Vaslui) - Fabrica Ceramica-Chițoc - Poiana Căprioarei, km 0+000-1+000, km 2+500-8+500 (7,000 km)                                                                                                         | 70.000           |
| 39 |                 | Elaborare SF <b>DJ 244M</b> :DN 24(Crasna)-Albesti-Idrici de Sus km0+000-3+330 km,4+430-5+600 (4,5km)                                                                                                                                                  | 70.000           |
| 40 |                 | Elaborare SF <b>DJ 245E:</b> DN 24(Bulboaca)-Zizinca-Deleni-Moreni-DJ 245L(Costesti)km (4,5km)                                                                                                                                                         | 70.000           |
| 41 |                 | Elaborare PT+DE pe <b>DJ 244 I:</b> Murgeni (DN 24 A) - Sărățeni - Mășulteni - DC 67 , km 9+100-12+300 (3,200 km)                                                                                                                                      | 50.000           |
| 42 |                 | Reabilitare <b>DJ 207H;</b> DN 2F (Vaslui)- Fabrica de Ceramica-Chitoc-Poiana Caprioarei, km 0=000-1+000, km 2+500-3+000(1,500km)                                                                                                                      | 1.850.000        |
| 43 |                 | Reabilitare <b>DJ 244E:</b> DN 24B (Husi)-Tatarani-Botesti-DN 24(Miclesti),km0+000-7+430(7,430km)                                                                                                                                                      | 1.168.000        |
| 44 |                 | Reabilitare <b>DJ 245:</b> DN 24(Barlada)-Drujesti-Bacani-Vulpaseni-Ghicani-Alexandru Vlahuta-Buda-Morareni-Floresti -Oprisita(DN2F), km22+700-33+200(10,500km)                                                                                        | 1.430.000        |
| 45 |                 | Reabilitare <b>DJ 246A:</b> DN 24(Moara Domneasca)-Feresti-Bereasa-DJ247(Tatarani), km0+000-1+400(1,400km)                                                                                                                                             | 800.370          |
| 46 |                 | Reabilitare <b>DJ 248B:</b> limita jud.Iasi-Negresti(DN 15D), km65+000-68+740(3,740km)                                                                                                                                                                 | 130.000          |
| 47 |                 | Elaborare PT si taxe la treceri peste calea ferata pe <b>DJ 244B</b>                                                                                                                                                                                   | 25.000           |
| 48 |                 | Elaborare PT+DE pentru "Reabilitare <b>DJ 246A:</b> DN 24)Moara Domneasca)- Feresti-Bereasa-DJ247 (Tatarani), km 1+311-5+834 (4,523 km)                                                                                                                | 40.000           |
| 49 |                 | Elaborare PT+DE pentru "Reabilitare <b>DJ 243E:</b> DJ 243B- Coroiesti, km 3+000-6+380 (3,380 km)                                                                                                                                                      | 60.000           |
| 50 |                 | Elaborarea documentatie tehnico-economica pentru DJ 243A Pogana (DJ 243)-                                                                                                                                                                              | 70.000           |

|  |                                                                                                                                   |  |
|--|-----------------------------------------------------------------------------------------------------------------------------------|--|
|  | Crangul Nou- Ciocani-Ivesti-Pogonesti-Tutova-Crivesti-Pochidia-Satu Nou-Limita<br>Jud. Galati, km 20+340-22+749, km 31+370-33+940 |  |
|--|-----------------------------------------------------------------------------------------------------------------------------------|--|

ANEXA Nr. 9  
la Hotărârea nr.49/20 mai 2009

**LISTA**  
*obiectivelor de investitii cu finantare din bugetul local al judetului pe anul 2009*

*U.M.=lei*

| Nr.<br>crt. | <i>Denumirea obiectivelor de investitii</i>                                                                                                                                  | <i>Suma</i>       |
|-------------|------------------------------------------------------------------------------------------------------------------------------------------------------------------------------|-------------------|
| 1           | <b>TOTAL CHELTUIELI</b>                                                                                                                                                      | <b>53.100.778</b> |
| 2           | <i>A. Lucrari in continuare</i>                                                                                                                                              | <b>17.006.102</b> |
| 3           | <i>B. Lucrari noi</i>                                                                                                                                                        | <b>31.685.259</b> |
| 4           | <i>C. Alte cheltuieli de investitii</i>                                                                                                                                      | <b>4.409.417</b>  |
| 5           | <b>51.02. AUTORITĂȚI PUBLICE ȘI ACȚIUNI EXTERNE</b>                                                                                                                          | <b>488.588</b>    |
| 6           | <i>-Consiliul judetean Vaslui</i>                                                                                                                                            | <b>488.588</b>    |
| 7           | <i>C. Alte cheltuieli de investitii</i>                                                                                                                                      | <b>488.588</b>    |
| 8           | <b>60.02. APARARE</b>                                                                                                                                                        | <b>5.128</b>      |
| 9           | <i>-Consiliul judetean Vaslui</i>                                                                                                                                            | <b>5.128</b>      |
| 10          | <i>C. Alte cheltuieli de investitii</i>                                                                                                                                      | <b>5.128</b>      |
| 11          | <b>61.02 ORDINE PUBLICĂ ȘI SIGURANȚĂ NAȚIONALĂ</b>                                                                                                                           | <b>20.000</b>     |
| 12          | <i>- Inspectoratul pentru situatii de urgenta Vaslui</i>                                                                                                                     | <b>20.000</b>     |
| 13          | <i>C. Alte cheltuieli de investitii</i>                                                                                                                                      | <b>20.000</b>     |
| 14          | <b>65.02 INVATAMANT</b>                                                                                                                                                      | <b>1.002.551</b>  |
| 15          | <i>-Consiliul judetean Vaslui</i>                                                                                                                                            | <b>455.351</b>    |
| 16          | <i>C. Alte cheltuieli de investitii</i>                                                                                                                                      | <b>455.351</b>    |
| 17          | <i>-Scoala "Aurora" Vaslui</i>                                                                                                                                               | <b>2.000</b>      |
| 18          | <i>C. Alte cheltuieli de investitii</i>                                                                                                                                      | <b>2.000</b>      |
| 19          | <i>-Scoala pentru surzi Vaslui</i>                                                                                                                                           | <b>541.000</b>    |
| 20          | <i>A. Lucrari in continuare</i>                                                                                                                                              | <b>531.000</b>    |
| 21          | <i>- Sala de sport</i>                                                                                                                                                       | <b>531.000</b>    |
| 22          | <i>C. Alte cheltuieli de investitii</i>                                                                                                                                      | <b>10.000</b>     |
| 23          | <i>Centrul judetean de Resurse si Asistenta Educationala Vaslui</i>                                                                                                          | <b>4.200</b>      |
| 24          | <i>C. Alte cheltuieli de investitii</i>                                                                                                                                      | <b>4.200</b>      |
| 25          | <b>66.02 SĂNĂTATE</b>                                                                                                                                                        | <b>570.000</b>    |
| 26          | <i>- Consiliul judetean Vaslui</i>                                                                                                                                           | <b>570.000</b>    |
| 27          | <i>A. Lucrari in continuare</i>                                                                                                                                              | <b>70.000</b>     |
| 28          | <i>-Demolare pavilion 2 si 3 Spital Vaslui</i>                                                                                                                               | <b>70.000</b>     |
| 29          | <i>C. Alte cheltuieli de investitii</i>                                                                                                                                      | <b>500.000</b>    |
| 30          | <b>67.02. CULTURA, RECREERE SI RELIGIE</b>                                                                                                                                   | <b>46.732</b>     |
| 31          | <i>-Biblioteca judeteana Vaslui</i>                                                                                                                                          | <b>46.732</b>     |
| 32          | <i>A. Lucrari in continuare</i>                                                                                                                                              | <b>46.732</b>     |
| 33          | <i>-Amenajare si modernizare sediu Biblioteca judeteana Vaslui</i>                                                                                                           | <b>46.732</b>     |
| 34          | <b>68.02. ASIGURARI SI ASISTENTA SOCIALA</b>                                                                                                                                 | <b>600.000</b>    |
| 35          | <i>- Consiliul judetean Vaslui</i>                                                                                                                                           | <b>600.000</b>    |
| 36          | <i>C. Alte cheltuieli de investitii</i>                                                                                                                                      | <b>600.000</b>    |
| 37          | <b>70.02 LOCUINTE, SERVICII SI DEZVOLTARE PUBLICĂ</b>                                                                                                                        | <b>100.000</b>    |
| 38          | <i>-Consiliul judetean Vaslui</i>                                                                                                                                            | <b>100.000</b>    |
| 39          | <i>C. Alte cheltuieli de investitii</i>                                                                                                                                      | <b>100.000</b>    |
| 40          | <b>74.02. PROTECTIA MEDIULUI</b>                                                                                                                                             | <b>10.051.000</b> |
| 41          | <i>- Consiliul judetean Vaslui</i>                                                                                                                                           | <b>10.051.000</b> |
| 42          | <i>A. Lucrari in continuare</i>                                                                                                                                              | <b>10.000.000</b> |
| 43          | <i>- Reabilitare sistem de alimentare cu apa,a sistemului de canalizare si a statiilor de epurare a apelor uzate din Municipiile Vaslui, Barlad, Husi si orasul Negresti</i> | <b>10.000.000</b> |
| 44          | <i>C. Alte cheltuieli de investitii</i>                                                                                                                                      | <b>51.000</b>     |
| 45          | <b>80.02 ACTIUNI GENERALE ECONOMICE,COMERCIALE SI DE MUNCA</b>                                                                                                               | <b>21.200</b>     |

|    |                                                                                                                                                                  |                   |
|----|------------------------------------------------------------------------------------------------------------------------------------------------------------------|-------------------|
| 46 | -Consiliul judetean Vaslui                                                                                                                                       | 21.200            |
| 47 | C. Alte cheltuieli de investitii                                                                                                                                 | 21.200            |
| 48 | <b>84.02. TRANSPORTURI</b>                                                                                                                                       | <b>37.781.259</b> |
| 49 | -Consiliul judetean Vaslui                                                                                                                                       | 37.781.259        |
| 50 | <b>A. Lucrari in continuare</b>                                                                                                                                  | <b>6.358.370</b>  |
| 51 | -Stabilizare versanti la DJ 284: Arsura-Pahnesti, km. 15+454-16+300 (0,846 km) - cofin                                                                           | 300.000           |
| 52 | - Pod beton armat pe DJ 245 B Chetrosu                                                                                                                           | 230.000           |
| 53 | - Reabilitare DJ 245 E: DN 24 (Bulboaca) - Zizinca- Deleni - Moreni- DJ 245 L (Costesti), km 3+000-4+000 (1,000km)                                               | 450.000           |
| 54 | -Reabilitare DJ 207 H: DN2 F (Vaslui) -Fabrica Ceramica -Chitoc-Poiana Caprioarei, km 0+000-1+000, km 2+500-4+200 (2,700km)                                      | 1.850.000         |
| 55 | - Reabilitare DJ 244E: DN 24B (Husi) -Tatarani- Botesti - DN 24 (Miclesti), km 0+000-7+430 (7,430km)                                                             | 1.168.000         |
| 56 | - Reabilitare DJ 245: DN 24 (Barlada) -Drujesti-Bacani-Vulpaseni-Ghicani-Al.Vlahuta Buda-Morareni-Floresti - Oprisita (DN 2 F), km 22+700-33+200(10,500km)       | 1.430.000         |
| 57 | - Reabilitare DJ 246 A: DN 24 (Moara Domneasca) -Feresti- Bereasca - DJ 247 (Tatarani), km 0+000-1+311 (1,311 km)                                                | 800.370           |
| 58 | -Reab. DJ 248 B : limita jud.Iasi -Negresti (DN 15D), km 65+000-68+740(3,740km)                                                                                  | 130.000           |
| 59 | <b>B. Lucrari noi</b>                                                                                                                                            | <b>30.170.939</b> |
| 60 | -Reabilitare DJ 207 E Rediu-Negresti                                                                                                                             | 236.470           |
| 61 | -Reabilitare DJ 248 limita Jud.Iasi-DJ 207 Buda (Osesti)                                                                                                         | 237.170           |
| 62 | -Reabilitare DJ 244 B Cretesti de Sus-Murgeni                                                                                                                    | 23.325.299        |
| 63 | -Reabilitare DJ 244 E din DN 24 B (Husi) -Tatarani - Botesti -DN 24 (Miclesti) (km.19+600-23+600 si 25+350-25+750)                                               | 653.000           |
| 64 | -Reabilitare DJ 244 C : Husi (DN 24 B) -Padureni - Leosti - Valeni -Urlati - D.Cantemir -DJ 244 A (Musata) km. 12+000-14+500                                     | 420.000           |
| 65 | -Reabilitare DJ 159 E Garceni (DJ 159 A) Malinesti-Manastirea Malinesti km.2+000                                                                                 | 162.000           |
| 66 | -Reabilitare DJ 248 F : din DN 15 D (Negresti) Limita jud. Iasi km. 1+800 -3+ 726                                                                                | 470.000           |
| 67 | -Reabilitare DJ 243: din DN 24 (Barlada) -Pogana - Iana- Vadurile- Iezer -Puiesti - Fântânele - Rădeni - Dragomirești (DN 2F) ;km. 0+000-23+400 si 27+900-52+500 | 4.667.000         |
| 68 | <b>C. Alte cheltuieli de investitii</b>                                                                                                                          | <b>1.251.950</b>  |
| 69 | <b>87.02 ALTE ACTIUNI ECONOMICE</b>                                                                                                                              | <b>2.414.320</b>  |
| 70 | -Consiliul judetean Vaslui                                                                                                                                       | 2.414.320         |
| 71 | <b>B. Lucrari noi</b>                                                                                                                                            | <b>1.514.320</b>  |
| 72 | -Reabilitarea Centrului cultural istoric al Municipiului Barlada                                                                                                 | 1.514.320         |
| 73 | <b>C. Alte cheltuieli de investitii</b>                                                                                                                          | <b>900.000</b>    |

ANEXA nr. 9a  
la Hotărârea nr.49/20 mai 2009

**L I S T A**

poziției "Alte cheltuieli de investiții" cu finanțare din bugetul local al județului pe anul 2009

UM = lei

| Nr. crt. | Nominalizarea achizițiilor de bunuri și a altor cheltuieli de investiții                                                                              | U.M | Canti-tate | Preț unitar | Valoare          |
|----------|-------------------------------------------------------------------------------------------------------------------------------------------------------|-----|------------|-------------|------------------|
| A        | B                                                                                                                                                     | 1   | 2          | 3           | 4                |
| 1        | <b>TOTAL CHELTUIELI</b>                                                                                                                               | lei | x          | x           | <b>4.409.417</b> |
| 2        | <b>51.02. AUTORITĂȚI PUBLICE ȘI ACȚIUNI EXTERNE</b>                                                                                                   | lei | x          | x           | <b>488.588</b>   |
| 3        | <b>-Consiliul judetean Vaslui</b>                                                                                                                     | lei | x          | x           | <b>488.588</b>   |
| 4        | -PT+ taxe, avize, acorduri si executie pt.Consolidare Palat administ.                                                                                 | lei | x          | x           | 200.000          |
| 5        | -Plotter format A0 - la proiectul "Consolidarea capacitatii autorit. publ loc. din jud.Vs. si raionul Leova in gestionarea infrast. transfrontaliere" | buc | 1          | 17.630      | 17.630           |
| 6        | -Scanner format A0 -la proiectul "Consolidarea capacitatii autorit. publ loc. din jud.Vs si raionul Leova in gestionarea infrast. transfrontaliere"   | buc | 1          | 25.370      | 25.370           |
| 7        | -Scanner format A3- la proiectul "Consolidarea capacitatii autorit publ loc din jud.Vs si raionul Leova in gestionarea infrast. transfrontaliere"     | buc | 1          | 13.330      | 13.330           |
| 8        | -Calculator+monitor 20"-la proiectul "Consolidarea capacitatii autorit publ loc din jud.Vs si raionul Leova in gestionarea infrast. tansfront."       | buc | 2          | 5.160       | 10.320           |

|    |                                                                                                                                                                                                                            |            |          |          |                  |
|----|----------------------------------------------------------------------------------------------------------------------------------------------------------------------------------------------------------------------------|------------|----------|----------|------------------|
| 9  | -TVA pt.dotari finantate din contributie proprie                                                                                                                                                                           | lei        | x        | x        | 12.664           |
| 10 | -TVA pt.dotari finantate din fonduri nerambursabile                                                                                                                                                                        |            |          |          | 23.665           |
| 11 | -Soft raster to vector                                                                                                                                                                                                     | buc        | 1        | 1.290    | 1.290            |
| 12 | -TVA la proiectul " Consolidarea capacitatii autoritatilor publice loc. din jud.Vs. si raionul Leova in gestionarea infrastr. transfrontaliere" (din dotari finantate din contributie proprie si din finantari neramburs.) | lei        | x        | x        | 88.450           |
| 13 | -TVA la proiectul "Managementul de calitate la Consiliul judetean Vaslui"( pt.dotari)                                                                                                                                      | lei        | x        | x        | 355              |
| 14 | -TVA la proiectul "Europarteneri"( pt. dotari)                                                                                                                                                                             | lei        | x        | x        | 7.600            |
| 15 | -Statii de lucru+TVA-la proiectul"Sistem informatic integrat in jud Vs"                                                                                                                                                    | buc        | 17       | 4.671,41 | 79.414           |
| 16 | -Programe antivirus                                                                                                                                                                                                        | buc        | 52       | 163,46   | 8.500            |
| 17 | <b>60.02. APARARE</b>                                                                                                                                                                                                      | <b>lei</b> | <b>x</b> | <b>x</b> | <b>5.128</b>     |
| 18 | <b>-Consiliul judetean Vaslui(Centrul Militar)</b>                                                                                                                                                                         | <b>lei</b> | <b>x</b> | <b>x</b> | <b>5.128</b>     |
| 19 | - calculator (cu licente sistem operare)                                                                                                                                                                                   | buc        | 2        | 2.200,00 | 4.400            |
| 20 | -sistem DELL-E 450-COMPUTING SYSTEMS(restanta din anul 2008)                                                                                                                                                               | lei        | x        | x        | 728              |
| 21 | <b>61.02 ORDINE PUBLICĂ ȘI SIGURANȚĂ NAȚIONALĂ</b>                                                                                                                                                                         | <b>lei</b> | <b>x</b> | <b>x</b> | <b>20.000</b>    |
| 22 | <b>- Inspectoratul pentru situatii de urgenta Vaslui</b>                                                                                                                                                                   | <b>lei</b> | <b>X</b> | <b>X</b> | <b>20.000</b>    |
| 23 | - Retea structurata voce-date a Centrului judetean pentru Coordonarea si Conducerea Interventiei                                                                                                                           | lei        | x        | x        | 20.000           |
| 24 | <b>65.02 INVATAMANT</b>                                                                                                                                                                                                    | <b>lei</b> | <b>x</b> | <b>x</b> | <b>471.551</b>   |
| 25 | <b>-Consiliul judetean Vaslui</b>                                                                                                                                                                                          | <b>lei</b> | <b>x</b> | <b>x</b> | <b>455.351</b>   |
| 26 | -Cofinantare microbuz transport persoane                                                                                                                                                                                   | lei        | x        | x        | 58.001           |
| 27 | -Documentatie tehnico-economica pentru proiectul de investitie ,, Centru pentru educatie incluziva Negresti (inclusiv avize)                                                                                               | lei        | x        | x        | 130.000          |
| 28 | -Documentatie tehnico-economica pentru proiectul de investitie ,, Centru pentru educatie incluziva Husi (inclusiv avize)                                                                                                   | lei        | x        | x        | 220.000          |
| 29 | - TVA pt.microbuz transport persoane -proiect "Centrul transfrontalier de resurse pt.educatia incluziva -Pentru Copii!"                                                                                                    | lei        | x        | x        | 33.250           |
| 30 | -TVA pt.echipament video si instalatie sonorizare - proiect "Centrul transfrontalier de resurse pt.educatia incluziva -Pentru Copii!"                                                                                      | lei        | x        | x        | 14.100           |
| 31 | <b>-Scoala "Aurora" Vaslui</b>                                                                                                                                                                                             | <b>lei</b> | <b>x</b> | <b>x</b> | <b>2.000</b>     |
| 32 | - robot de bucatarie restanță din anul 2008                                                                                                                                                                                | lei        | x        | x        | 2.000            |
| 33 | <b>Școlii pentru surzii Vaslui pe anul 2009</b>                                                                                                                                                                            | <b>lei</b> | <b>x</b> | <b>x</b> | <b>10.000</b>    |
| 34 | - cheltuieli pt. diriginre santier                                                                                                                                                                                         | lei        | x        | x        | 10.000           |
| 35 | <b>Centrul judetean de Resurse si Asistenta Educationala Vaslui</b>                                                                                                                                                        | <b>lei</b> | <b>x</b> | <b>x</b> | <b>4.200</b>     |
| 36 | - Program de contabilitate                                                                                                                                                                                                 | lei        | x        | x        | 4.200            |
| 37 | <b>66.02 SĂNĂTATE</b>                                                                                                                                                                                                      | <b>lei</b> | <b>x</b> | <b>x</b> | <b>500.000</b>   |
| 38 | <b>-Consiliul judetean Vaslui</b>                                                                                                                                                                                          | <b>lei</b> | <b>x</b> | <b>x</b> | <b>500.000</b>   |
| 39 | -Documentatie tehnico-economica pentru proiectul "Reabilitarea, modernizarea si echiparea Spitalului judetean de urgenta Vaslui"                                                                                           | lei        | x        | x        | 500.000          |
| 40 | <b>68.02. ASIGURARI SI ASISTENTA SOCIALA</b>                                                                                                                                                                               | <b>lei</b> | <b>x</b> | <b>X</b> | <b>600.000</b>   |
| 41 | <b>-Consiliul judetean Vaslui</b>                                                                                                                                                                                          | <b>lei</b> | <b>x</b> | <b>x</b> | <b>600.000</b>   |
| 42 | -Documentatie tehnico-econ. pentru proiectul "Reab., modernizarea si dotarea Centrului medico-social Ghermanesti" (inclusiv avize)                                                                                         | lei        | x        | x        | 300.000          |
| 43 | -Documentatie tehnico-econ. pentru proiectul "Reab, modernizarea si dotarea Centrului medico-social Codaesti" (inclusiv avize)                                                                                             | lei        | x        | x        | 300.000          |
| 44 | <b>70.02 LOCUINTE, SERVICII SI DEZVOLTARE PUBLICĂ</b>                                                                                                                                                                      | <b>lei</b> | <b>x</b> | <b>x</b> | <b>100.000</b>   |
| 45 | <b>-Consiliul judetean Vaslui</b>                                                                                                                                                                                          | <b>lei</b> | <b>x</b> | <b>x</b> | <b>100.000</b>   |
| 46 | -Studii si harti de risc natural pentru cutremure si alunecari de teren                                                                                                                                                    | lei        | x        | x        | 100.000          |
| 47 | <b>74.02. PROTECTIA MEDIULUI</b>                                                                                                                                                                                           | <b>lei</b> | <b>x</b> | <b>x</b> | <b>51.000</b>    |
| 48 | <b>- Consiliul judetean Vaslui</b>                                                                                                                                                                                         | <b>lei</b> | <b>x</b> | <b>x</b> | <b>51.000</b>    |
| 49 | - Avize                                                                                                                                                                                                                    | lei        | x        | x        | 51.000           |
| 50 | <b>80.02 ACTIUNI GENERALE ECON.,COM. SI DE MUNCA</b>                                                                                                                                                                       | <b>lei</b> | <b>x</b> | <b>x</b> | <b>21.200</b>    |
| 51 | <b>-Consiliul judetean Vaslui</b>                                                                                                                                                                                          | <b>lei</b> | <b>x</b> | <b>x</b> | <b>21.200</b>    |
| 52 | -Taxe si contributii (IGSIC=12.400 lei,Casa constructorilor=8.800 lei)                                                                                                                                                     | lei        | x        | x        | 21.200           |
| 53 | <b>84.02. TRANSPORTURI</b>                                                                                                                                                                                                 | <b>lei</b> | <b>x</b> | <b>x</b> | <b>1.251.950</b> |
| 54 | <b>-Consiliul judetean Vaslui</b>                                                                                                                                                                                          | <b>lei</b> | <b>x</b> | <b>x</b> | <b>1.251.950</b> |

|    |                                                                                                                                                                                      |     |   |   |                |
|----|--------------------------------------------------------------------------------------------------------------------------------------------------------------------------------------|-----|---|---|----------------|
| 55 | - SF si PT ,taxe, comisioane,acorduri,avize , doc.cadastrala si lucrari la Consolidare terasamente pe DJ 243, km 8+500-km 9+500, com.Perieni                                         | lei | x | x | 100.000        |
| 56 | - SF si PT pentru stabilizare versanti la DJ 244C Husi-Padureni,km 0+600-km2+200                                                                                                     | lei | x | x | 50.000         |
| 57 | -SF si PT pt. amenaj ravena la DJ 245D, loc.Fundu Vaii, com. Lipovat                                                                                                                 | lei | x | x | 40.000         |
| 58 | -Elaborare SF+PT+DE pe DJ 207 H:DN2 F(Vaslui) -Fabrica Ceramica -Chitoc-P. Caprioarei,km 0+000-1+000, km 2+500-4+200 (1,500km)                                                       | lei | x | x | 70.000         |
| 59 | -Elaborare SF+PT+ DE pentru Reabilitare DJ 244 M : DN24 (Crasna - Albesti- Idrici de Sus,km 0+000-3+330 )                                                                            | lei | x | x | 70.000         |
| 60 | -Elaborare SF+PT+DE pentru Reabilitare DJ 245E:DN24 (Bulboaca)-Zizinca-Deleni- Moreni -DJ 245 L (Costesti),1+600 -3+000, km 4+000 -4 +300, km 11+200 -14+000 (4,500 km)              | lei | x | x | 70.000         |
| 61 | -Elaborare PT + DE pentru Reabilitare DJ 244 I: Murgeni (DN 24 A) - Sarateni - Malusteni - DC 67,km 9+100-12+300 (3,200km)                                                           | lei | x | x | 50.000         |
| 62 | -PT+DE la Reabilitare DJ 244 E din DN 24 B(Husi) -Tatarani-Botesti -DN 24 (Miclesti) (km.19+600-23+600 si 25+350-25+750)                                                             | lei | x | x | 47.000         |
| 63 | -PT+DE la Reabilitare DJ 244 C: Husi (DN 24B) -Padureni-Leosti- Valeni-Urlati-D.Cantemir-DJ 244 A (Musata) km.12+000-14+500                                                          | lei | x | x | 30.000         |
| 64 | SF+PT+DE la Reabilitare DJ.159 E Garceni (DJ.159 A) Malinesti-Manastirea Malinesti km. 2+000-5+000                                                                                   | lei | x | x | 38.000         |
| 65 | -SF la Reabilitare DJ 245 C : Bacani (DJ.245) -Baltateni- Cepesti-Raduesti- Coroiesti - Bogdanita - Schitu (DJ 245 A) km 0+000-25+000                                                | lei | x | x | 100.000        |
| 66 | -PT+DE la Reabilitare DJ 248 F : din DN 15 D (Negresti)- Limita jud. Iasi km. 1+800-3+726                                                                                            | lei | x | x | 30.000         |
| 67 | - PT+DE la Reabilitare DJ 243 : din DN 24 (Barlad)- Pogana-Iana - Vadurile -Iezer - Puiesti - Fântânele - Rădeni - Dragomirești (DN 2 F); km 0+000-23+400 si 27+900-52+500           | lei | X | X | 333.000        |
| 68 | -Elaborare PT si taxe la treceri peste calea ferata pe DJ 244 B                                                                                                                      | lei | x | x | 25.000         |
| 69 | -Elab. PT+DE pentru Reab. DJ 246 A : DN 24 (Moara Domneasca - Feresti -Bereasca - DJ247 (Tatarani), km 1+311-5+834 (4,523 km)                                                        | lei | x | x | 40.000         |
| 70 | -PT+DE la Reab.DJ 243E :DJ 243 B-Coroiesti, km 3+000-6 +380 (3,380 km)                                                                                                               | lei | x | x | 60.000         |
| 71 | - PT la Reabilitare DJ 207 E Reditu- Negresti                                                                                                                                        | lei | x | x | 13.450         |
| 72 | - PT la Reabilitare DJ 248 limita jud.Iasi -DJ 207 Buda (Osesti)                                                                                                                     | lei | x | x | 15.500         |
| 73 | -Elaborare bdocumentatie tehnico-econamica DJ 243 A :pentru Pogana (DJ243)-Crang -Nou-Ciocani-Ivesti-POGONESTI-Tutova-Crivesti-Pochidia-Satu-Nou-Limita jud.Galati, km 31+370-33+940 | lei | x | x | 70.000         |
| 74 | <b>87.02 ALTE ACTIUNI ECONOMICE</b>                                                                                                                                                  | lei | x | x | <b>900.000</b> |
| 75 | <b>-Consiliul judetean Vaslui</b>                                                                                                                                                    | lei | x | x | <b>900.000</b> |
| 76 | -Documentatie tehnico-econ. pentru proiectul "Dezvoltarea turismului in jud. Vs prin restaurarea si valorificarea obiectivului de patrimoniu - Manastirea Parvesti"                  | lei | x | x | 300.000        |
| 77 | -Documentatie tehnico-economica pentru proiectul "Dezvoltarea turismului in judetul Vaslui prin restaurarea si valorificarea obiectivului de patrimoniu - Manastirea Floresti"       | lei | x | x | 300.000        |
| 78 | -Documentatie tehnico-economica pentru proiectul "Dezvoltarea turismului in judetul Vaslui prin restaurarea si valorificarea obiectivului de patrimoniu - Manastirea Fastaci"        | lei | x | x | 300.000        |

CONSILIUL JUDEȚEAN VASLUI  
PREȘEDINTE

### R A P O R T

asupra proiectului de hotărâre privind rectificarea bugetului local al județului Vaslui pe anul 2009

În conformitate cu prevederile Legilor nr.273/2006 privind finanțele publice locale, cu modificările și completările ulterioare, nr.18/2009 privind bugetul de stat pe anul 2009 și nr.215/2001 privind administrația publică locală, republicată, cu modificările și completările ulterioare, supun

astăzi, atenției dumneavoastră, rectificarea bugetului local al județului Vaslui pentru anul 2009.

La întocmirea proiectului Bugetului local al județului Vaslui, pentru anul 2009, am avut în vedere respectarea actelor normative în vigoare privind prioritățile ce se impun în asigurarea condițiilor materiale și a surselor de finanțare pentru funcționarea instituțiilor social-culturale, asigurarea funcționării autorităților executive județene, a serviciului public comunitar județean de evidență a persoanelor, dezvoltarea publică, infrastructura de transport județean, precum și pentru realizarea altor obiective și acțiuni de interes județean.

Potrivit art.8 din Legea nr.273/2006 privind finanțele publice locale, cu modificările și completările ulterioare, proiectul bugetului local al județului Vaslui a fost afișat la sediul instituției și publicat pe pagina de internet a Consiliului județean Vaslui, asigurându-se în acest mod posibilitatea de a se lua la cunoștință de către toți cetățenii interesați de prevederile acestuia și formularea eventualelor contestații.

Prezentul proiect de hotărâre este rezultatul analizei efectuate împreună cu factorii responsabili de la nivelul fiecărei instituții publice ce se finanțează integral sau parțial din bugetul local al județului Vaslui.

Prin redistribuirea fondurilor, am urmărit asigurarea funcționării instituțiilor și serviciilor până la finele anului, propunându-ne totodată să realizăm și alte proiecte care intră în sfera noastră de activitate, aici având în vedere, în special, asigurarea fondurilor pentru susținerea programelor cu finanțare externă, care necesită și cofinanțare locală.

În sinteză, proiectul rectificării bugetului local al județului Vaslui, pe anul 2009, cuprinde la venituri suplimentarea cu suma de 7.050,0 mii lei în totalitate la subvenții de la bugetul de stat pentru finanțarea planurilor și regulamentelor locale de urbanism și hărțile de risc natural pentru cutremure și alunecări de teren (100,0 mii lei) și pentru finanțarea subprogramului de pietruiri, modernizări și/sau asphaltarea drumurilor de interes local clasate (6.950,0 mii lei).

Ca urmare a faptului că unul din principiile care stau la baza elaborării și aprobării bugetelor locale îl constituie „echilibrul”, am propus cheltuielile totale, egale cu veniturile totale.

Dacă avem în vedere clasificarea economică a indicatorilor bugetari, se poate observa că am propus suplimentarea cheltuielilor la alte transferuri, cu suma de 410,6 mii lei, la asistență socială cu suma de 3,4 mii lei și la cheltuieli de capital cu suma de 7.200,2 mii lei și diminuarea cheltuielilor la bunuri și servicii cu suma de 63,1 mii lei, la dobânzi cu suma de 51,0 mii lei, la fondul de rezervă bugetară la dispoziția autorităților locale cu suma de 12,7 mii lei și la transferuri între unități ale administrației publice cu suma de 437,4 mii lei.

Dacă avem în vedere modificările pe capitole bugetare, subliniez că aproape la toate capitolele am intervenit și anume:

La capitolul „autorități publice și acțiuni externe” am propus diminuarea transferurilor către instituțiile publice, cu suma de 179,1 mii lei și suplimentarea cu aceeași sumă a articolului de cheltuieli transferuri interne – programe Phare și alte programe cu finanțare nerambursabilă. Această modificare survine în urma discuțiilor pe care le-am avut cu Direcția Generală a Finanțelor Publice Vaslui în vederea aplicării ultimelor modificări pe care le-a suportat Ordinul Ministrului Finanțelor Publice nr. 1954/2005 privind clasificarea indicatorilor bugetari. Această acțiune, privind transferul sumelor de la articolul „transferuri către instituții publice” la articolul „transferuri interne – programe Phare și alte programe cu finanțare nerambursabilă” o vom întâlni și la celelalte capitole bugetare unde cofinanțăm diverse proiecte.

La capitolul „alte servicii publice generale” am propus diminuarea fondurilor cu suma de 12,7 mii lei la fondul de rezervă bugetară aflat la dispoziția autorităților locale. Această sumă a fost repartizată Inspectoratului pentru Situații de Urgență „Podul Înalt” al județului Vaslui pentru finanțarea unor concursuri gen „Prietenii pompierilor”, achiziția de carburanți și închirierea unei antene strict necesară pentru desfășurarea în condiții normale a activității acestui serviciu public.

La capitolul „învățământ” fondurile se diminuează cu suma de 58,0 mii lei la cheltuieli de capital și servicii și se suplimentează cu aceeași sumă la cheltuieli de capital pentru cofinanțarea achiziției unui microbuz în cadrul proiectului „Centru transfrontalier de resurse pentru educație incluzivă pentru copii”.

În cadrul capitolului „asigurări și asistență socială” am propus suplimentarea fondurilor cu suma de 5,6 mii lei la bunuri și servicii și diminuarea cu aceeași sumă a poziției transferuri între

unități ale administrației publice. Aici avem în vedere diminuarea fondurilor de la Centrul de asistență medico-socială Ghermănești cu suma de 5,6 mii lei în vederea plății serviciului de pază pe care îl execută Poliția comunitară la acest centru. Decontarea acestui serviciu, este ultima plată pe care o face Consiliul județean Vaslui, deoarece la data prezentă există un contract de efectuare a serviciului de pază încheiat între Primăria Drânceni și Centrul de asistență medico-socială Ghermănești. Până acum contractul era încheiat între Consiliul județean Vaslui și Primăria Drânceni.

La capitolul „locuințe, servicii și dezvoltare publică” am propus suplimentarea fondurilor cu suma de 100,0 mii lei, la cheltuieli de capital în vederea întocmirii hărților de risc natural pentru cutremure și alunecări de teren. Suma ne-a fost pusă la dispoziție de Ministerul Dezvoltării Regionale și Locuinței.

La capitolul „protecția mediului” am propus, diminuarea cuantumului dobânzilor ce le vom plăti în acest an, pentru partea de împrumut la obiectivul „Reabilitarea sistemului de alimentare cu apă, a sistemului de canalizare și a stațiilor de epurare a apelor uzate din municipiile Vaslui, Bârlad și Huși și orașul Negrești” cu suma de 51,0 mii lei și suplimentarea cheltuielilor de capital cu aceeași sumă în vederea plății diverselor avize ce trebuie obținute pentru același obiectiv de investiție care vizează 4 din cele 5 centre urbane ale județului.

La capitolul „acțiuni generale economice, comerciale și de muncă” am propus diminuarea fondurilor cu suma de 21,2 mii lei la transferuri interne și suplimentarea cu aceeași sumă a cheltuielilor de capital.

Aici avem în vedere efectuarea ultimelor plăți la obiectivul de investiție „Centrul de Resurse pentru Afaceri”, pentru Inspecția de Stat în Construcții și taxa către Casa Constructorilor aferente Certificatelor de plată consolidate nr. 13-16.

Un ultim capitol asupra căruia au intervenit modificări, este cel al „transporturilor”. Aici am în vedere suplimentarea fondurilor cu suma de 6.950,0 mii lei la cheltuieli de capital. Această sumă este o parte din fondurile alocate județului Vaslui, de Ministerul Dezvoltării Regionale și Locuinței în cadrul subprogramului de finanțare a pietruirilor, reabilitării, modernizării și/sau asfaltarea drumurilor de interes local clasate.

Cu această sumă se vor întocmi documentațiile tehnico-economice și se va începe reabilitarea unui nr. de 6 drumuri județene.

Despre sumele repartizate pe diverse instituții și servicii publice sau acțiuni, se poate discuta mult, însă important este faptul că, veniturile sunt cu mult sub nivelul care asigură desfășurarea optimă a întregii activități din domeniul administrației publice locale. Aceasta situație impune ca fondurile pe care le avem la dispoziție, să le utilizăm cu cea mai mare eficiență, astfel încât insuficiența acestora să fie resimțită, de noi toți, cât mai puțin.

#### **Doamnelor și domnilor consilieri,**

Având în vedere cele prezentate mai sus, cât și faptul că sunt convins că, fondurile pe care le veți aproba, vor fi cheltuite eficient și în conformitate cu prevederile actelor normative în vigoare, vă propun să aprobați proiectul rectificării bugetului local al județului Vaslui pentru anul 2009, în forma în care este prezentat.

**P R E Ș E D I N T E ,**  
**Vasile Mihalachi**

R O M Â N I A  
JUDEȚUL VASLUI  
CONSILIUL JUDEȚEAN

#### **H O T Ă R Ă R E A Nr.50/2009**

**privind rectificarea bugetului instituțiilor publice și activităților finanțate integral sau parțial din venituri proprii pe anul 2009**

având în vedere adresele Centrului de asistență medico-socială Codăești nr. 2473/23.04.2009 și a Teatrului „V.I.Popa” din Bârlad nr. 932/05.05.2009;

având în vedere adresa Autorității de Sănătate Publică Vaslui nr. 3140/14.04.2009;

având în vedere prevederile Legii nr.273/2006 privind finanțele publice locale, cu modificările și completările ulterioare;

în temeiul prevederilor art. 91, alin.(3), lit. „a” și art.97 din Legea nr.215/2001 privind



## HOTĂRĂȘTE :

**Art.1.-** La partea de venituri, comparativ cu nivelele aprobate prin Hotărârea Consiliului județean Vaslui nr. 39/2009 privind adoptarea bugetului instituțiilor publice și activităților finanțate integral sau parțial din venituri proprii pe anul 2009, se aprobă următoarele influențe:

|                                                     |                 |
|-----------------------------------------------------|-----------------|
|                                                     | - lei-          |
| <b>VENITURI TOTALE:</b>                             | <b>+349.900</b> |
| <b>din care:</b>                                    |                 |
| - venituri din prestări servicii                    | +5.000          |
| - contribuții de întreținere a persoanelor asistate | +48.500         |
| - subvenții pentru instituțiile publice             | +296.400        |

**Art.2.-** La partea de cheltuieli, comparativ cu nivelele aprobate prin Hotărârea Consiliului județean Vaslui nr. 39/2009 privind adoptarea bugetului instituțiilor publice și activităților finanțate integral sau parțial din venituri proprii pe anul 2009, se aprobă următoarele influențe:

|                           |                 |
|---------------------------|-----------------|
|                           | - lei-          |
| <b>CHELTUIELI TOTALE:</b> | <b>+349.900</b> |
| <b>din care:</b>          |                 |
| - cheltuieli de personal  | +220.000        |
| - bunuri și servicii      | +129.900        |

**Art.3.-** Sinteza bugetului instituțiilor publice și acțiunilor finanțate integral sau parțial din venituri proprii pe anul 2009, se prezintă în anexa nr. 1.

Detalierea cheltuielilor bugetului instituțiilor publice și activităților finanțate integral sau parțial din venituri proprii, pe capitole, subcapitole și articole, este prevăzută în anexa nr. 2, iar defalcarea cheltuielilor pe beneficiari de credite bugetare este redată în anexa nr. 3.

**Art.4.-** Cheltuielile pentru capitolul „sănătate” se suplimentează cu suma de 302.000 lei, din care 220.000 lei la cheltuieli de personal și 82.000 lei la medicamente și materiale sanitare.

**Art.5.-** Cheltuielile pentru capitolul „cultură, recreere și religie” se suplimentează cu suma de 5.000 lei, la cheltuieli cu bunuri și servicii.

**Art.6.-** Cheltuielile pentru capitolul „asigurări și asistență socială”, se suplimentează cu suma de 42.900 lei, la cheltuieli cu bunuri și servicii.

**Art.7.-** Detalierea bugetului rectificat al Teatrului „V.I.Popa” din Bârlad, se prezintă în anexele nr. 4-4b.

**Art.8.-** Detalierea bugetelor rectificate ale Centrelor de asistență medico-sociale Băcești, Codăești și Ghermănești, sunt redată în anexele nr. 5-7.

**Art.9.-** Lista sinteză a cheltuielilor de capital, cu desfășurare atât fizică precum și valorică, se prezintă în anexele nr. 8 și 8a.

**Art.10.-** Anexele nr. 1-8a fac parte integrantă din prezenta hotărâre.

Vaslui, 20 mai 2009

**PREȘEDINTE,**  
**Vasile Mihalachi**

**Contrasemnează:**  
Secretarul județului Vaslui  
**Gheorghe Stoica**

**ANEXA Nr. 1**  
**la Hotărârea nr.50/20 mai 2009**

**SINTEZA**  
bugetului instituțiilor publice și activităților finanțate integral sau parțial din venituri proprii, pe anul 2009  
**Rectificarea I-a**

*U.M.=lei*

| SPECIFICAȚIE             | Program aprobat   | Influențe +,-  | Program rectificat |
|--------------------------|-------------------|----------------|--------------------|
| <b>A. TOTAL VENITURI</b> | <b>11.220.329</b> | <b>349.900</b> | <b>11.570.229</b>  |

|                                                                             |                   |                |                   |
|-----------------------------------------------------------------------------|-------------------|----------------|-------------------|
| <b>I. VENITURI CURENTE</b>                                                  | <b>935.400</b>    | <b>53.500</b>  | <b>988.900</b>    |
| <b>C. VENITURI NEFISCALE</b>                                                | <b>935.400</b>    | <b>53.500</b>  | <b>988.900</b>    |
| <b>C.2 VINZARI DE BUNURI SI SERVICII</b>                                    | <b>935.400</b>    | <b>53.500</b>  | <b>988.900</b>    |
| <b>33.10 Venituri din prestări servicii și alte activități</b>              | <b>932.850</b>    | <b>53.500</b>  | <b>986.350</b>    |
| 33.10.08 Venituri din prestări servicii                                     | 177.850           | 5.000          | 182.850           |
| 33.10.13 Contribuția de întreținere a persoanelor asistate                  | 755.000           | 48.500         | 803.500           |
| <b>35.10 Amenzi,penalitati si confiscari</b>                                | <b>2.550</b>      | <b>0</b>       | <b>2.550</b>      |
| 35.10.01 Venituri din amenzi si alte sanc. aplicate potrivit dispoz. legale | 2.550             | 0              | 2.550             |
| <b>IV. SUBVENȚII</b>                                                        | <b>10.284.929</b> | <b>296.400</b> | <b>10.581.329</b> |
| <b>43.10 Subvenții de la alte administrații</b>                             | <b>10.284.929</b> | <b>296.400</b> | <b>10.581.329</b> |
| 43.10.09 Subvenții pentru instituțiile publice                              | 9.284.929         | 296.400        | 9.581.329         |
| 43.10.10 Subvenții de la bugetele locale pentru spitale                     | 1.000.000         | 0              | 1.000.000         |
| <b>B. TOTAL CHELTUIELI</b>                                                  | <b>11.220.329</b> | <b>349.900</b> | <b>11.570.229</b> |
| <b>01. CHELTUIELI CURENTE</b>                                               | <b>9.239.689</b>  | <b>349.900</b> | <b>9.589.589</b>  |
| 10. Cheltuieli de personal                                                  | 6.807.684         | 220.000        | 7.027.684         |
| 20. Bunuri și servicii                                                      | 2.232.005         | 129.900        | 2.361.905         |
| 55. Alte transferuri                                                        | 200.000           | 0              | 200.000           |
| <b>70. CHELTUIELI DE CAPITAL</b>                                            | <b>1.980.640</b>  | <b>0</b>       | <b>1.980.640</b>  |
| 71. Active nefinanciare                                                     | 1.980.640         | 0              | 1.980.640         |
| 71.01 Active fixe                                                           | 1.980.640         | 0              | 1.980.640         |

ANEXA Nr. 2  
la Hotărârea nr.50/20 mai 2009

#### DETALIEREA

pe capitole și articole a cheltuielilor bugetului instituțiilor publice și activităților finanțate integral sau parțial din venituri proprii, pe anul 2009

#### Rectificarea I-a

U.M.=lei

| SPECIFICAȚIE                                                             | Program aprobat   | Influențe<br>+,- | Program rectificat |
|--------------------------------------------------------------------------|-------------------|------------------|--------------------|
| <b>CHELTUIELI TOTALE:</b>                                                | <b>11.220.329</b> | <b>349.900</b>   | <b>11.570.229</b>  |
| <b>01. CHELTUIELI CURENTE</b>                                            | <b>9.239.689</b>  | <b>349.900</b>   | <b>9.589.589</b>   |
| 10. Cheltuieli de personal                                               | 6.807.684         | 220.000          | 7.027.684          |
| 20. Bunuri și servicii                                                   | 2.232.005         | 129.900          | 2.361.905          |
| 55. Alte transferuri                                                     | 200.000           | 0                | 200.000            |
| <b>70. CHELTUIELI DE CAPITAL</b>                                         | <b>1.980.640</b>  | <b>0</b>         | <b>1.980.640</b>   |
| 71. Active nefinanciare                                                  | 1.980.640         | 0                | 1.980.640          |
| 71.01 Active fixe                                                        | 1.980.640         | 0                | 1.980.640          |
| <b>54.10 ALTE SERVICII PUBLICE GENERALE</b>                              |                   |                  |                    |
| <b>TOTAL CHELTUIELI</b>                                                  | <b>970.400</b>    | <b>0</b>         | <b>970.400</b>     |
| <b>01.CHELTUIELI CURENTE</b>                                             | <b>970.400</b>    | <b>0</b>         | <b>970.400</b>     |
| 10. Cheltuieli de personal                                               | 873.000           | 0                | 873.000            |
| 10.01 Cheltuieli salariale în bani                                       | 700.000           | 0                | 700.000            |
| 10.03 Contribuții                                                        | 173.000           | 0                | 173.000            |
| 10.03.01 Contribuții de asigurări sociale de stat                        | 125.000           | 0                | 125.000            |
| 10.03.02 Contribuții de asigurări șomaj                                  | 4.000             | 0                | 4.000              |
| 10.03.03 Contribuții de asigurări sociale de sănătate                    | 35.000            | 0                | 35.000             |
| 10.03.04 Contribuții de asigurări pt. accidente de muncă și boli profes. | 3.000             | 0                | 3.000              |
| 10.03.06 Contribuții pt.Fondul naț. unic de asig.soc. de sănătate 0,85%  | 6.000             | 0                | 6.000              |
| 20. Bunuri și servicii                                                   | 97.400            | 0                | 97.400             |
| 20.01 Bunuri și servicii                                                 | 78.400            | 0                | 78.400             |
| 20.05 Bunuri de natura obiectelor de inventar                            | 2.000             | 0                | 2.000              |
| 20.06 Deplasări, detașări, transferări                                   | 6.000             | 0                | 6.000              |
| 20.11 Cărți, publicații și materiale documentare                         | 1.000             | 0                | 1.000              |
| 20.13 Pregătire profesională                                             | 7.000             | 0                | 7.000              |
| 20.30 Alte cheltuieli                                                    | 3.000             | 0                | 3.000              |
| <b>66.10 SĂNĂTATE</b>                                                    |                   |                  |                    |
| <b>TOTAL CHELTUIELI</b>                                                  | <b>1.193.000</b>  | <b>302.000</b>   | <b>1.495.000</b>   |
| <b>01. CHELTUIELI CURENTE</b>                                            | <b>193.000</b>    | <b>302.000</b>   | <b>495.000</b>     |

|                                                                          |                  |                |                  |
|--------------------------------------------------------------------------|------------------|----------------|------------------|
| <b>10. Cheltuieli de personal</b>                                        | <b>180.000</b>   | <b>220.000</b> | <b>400.000</b>   |
| <b>10.01 Cheltuieli salariale în bani</b>                                | <b>143.850</b>   | <b>177.448</b> | <b>321.298</b>   |
| <b>10.03 Contribuții</b>                                                 | <b>36.150</b>    | <b>42.552</b>  | <b>78.702</b>    |
| 10.03.01 Contribuții de asigurări sociale de stat                        | 26.506           | 31.938         | 58.444           |
| 10.03.02 Contribuții de asigurări somaj                                  | 1.034            | 791            | 1.825            |
| 10.03.03 Contribuții de asigurări sociale de sănătate                    | 7.037            | 8.090          | 15.127           |
| 10.03.04 Contribuții de asigurări pt. accidente de muncă și boli profes. | 423              | 368            | 791              |
| 10.03.06 Contribuții pt.Fondul naț. unic de asig.soc. de sănătate 0,85%  | 1.150            | 1.365          | 2.515            |
| <b>20. Bunuri și servicii</b>                                            | <b>13.000</b>    | <b>82.000</b>  | <b>95.000</b>    |
| <b>20.04 Medicamente și materiale sanitare</b>                           | <b>13.000</b>    | <b>82.000</b>  | <b>95.000</b>    |
| <b>70. CHELTUIELI DE CAPITAL</b>                                         | <b>1.000.000</b> | <b>0</b>       | <b>1.000.000</b> |
| <b>71. Active nefinanciare</b>                                           | <b>1.000.000</b> | <b>0</b>       | <b>1.000.000</b> |
| <b>71.01 Active fixe</b>                                                 | <b>1.000.000</b> | <b>0</b>       | <b>1.000.000</b> |
| 71.01.01 Construcții                                                     | 1.000.000        | 0              | 1.000.000        |
| <b>67.10 CULTURĂ , RECREERE ȘI RELIGIE</b>                               |                  |                |                  |
| <b>TOTAL CHELTUIELI</b>                                                  | <b>5.567.000</b> | <b>5.000</b>   | <b>5.572.000</b> |
| <b>01. CHELTUIELI CURENTE</b>                                            | <b>5.552.860</b> | <b>5.000</b>   | <b>5.557.860</b> |
| <b>10. Cheltuieli de personal</b>                                        | <b>4.520.105</b> | <b>0</b>       | <b>4.520.105</b> |
| <b>10.01 Cheltuieli salariale în bani</b>                                | <b>3.556.368</b> | <b>0</b>       | <b>3.556.368</b> |
| <b>10.03 Contribuții</b>                                                 | <b>963.737</b>   | <b>0</b>       | <b>963.737</b>   |
| 10.03.01 Contribuții de asigurări sociale de stat                        | 722.613          | 0              | 722.613          |
| 10.03.02 Contribuții de asigurări șomaj                                  | 17.792           | 0              | 17.792           |
| 10.03.03 Contribuții de asigurări sociale de sănătate                    | 184.807          | 0              | 184.807          |
| 10.03.04 Contribuții de asigurări pt. accidente de muncă și boli profes. | 14.065           | 0              | 14.065           |
| 10.03.06 Contribuții pt.Fondul naț. unic de asig.soc. de sănătate 0,85%  | 24.460           | 0              | 24.460           |
| <b>20. Bunuri și servicii</b>                                            | <b>832.755</b>   | <b>5.000</b>   | <b>837.755</b>   |
| <b>20.01 Bunuri și servicii</b>                                          | <b>672.705</b>   | <b>0</b>       | <b>672.705</b>   |
| <b>20.02 Reparații curente</b>                                           | <b>3.000</b>     | <b>0</b>       | <b>3.000</b>     |
| <b>20.05 Bunuri de natura obiectelor de inventar</b>                     | <b>20.000</b>    | <b>0</b>       | <b>20.000</b>    |
| <b>20.06 Deplasări, detașări, transferări</b>                            | <b>22.500</b>    | <b>0</b>       | <b>22.500</b>    |
| <b>20.11 Cărți, publicații și materiale documentare</b>                  | <b>5.000</b>     | <b>0</b>       | <b>5.000</b>     |
| <b>20.12 Consultanța și expertiză</b>                                    | <b>5.500</b>     | <b>0</b>       | <b>5.500</b>     |
| <b>20.13 Pregătire profesională</b>                                      | <b>7.000</b>     | <b>0</b>       | <b>7.000</b>     |
| <b>20.14 Protecția muncii</b>                                            | <b>200</b>       | <b>0</b>       | <b>200</b>       |
| <b>20.30 Alte cheltuieli</b>                                             | <b>96.850</b>    | <b>5.000</b>   | <b>101.850</b>   |
| <b>55. Alte transferuri</b>                                              | <b>200.000</b>   | <b>0</b>       | <b>200.000</b>   |
| <b>55.01 Transferuri interne</b>                                         | <b>200.000</b>   | <b>0</b>       | <b>200.000</b>   |
| 55.01.08 Programe PHARE și alte programe cu finanțare nerambursab.       | 200.000          | 0              | 200.000          |
| <b>70. CHELTUIELI DE CAPITAL</b>                                         | <b>14.140</b>    | <b>0</b>       | <b>14.140</b>    |
| <b>71. Active nefinanciare</b>                                           | <b>14.140</b>    | <b>0</b>       | <b>14.140</b>    |
| <b>71.01 Active fixe</b>                                                 | <b>14.140</b>    | <b>0</b>       | <b>14.140</b>    |
| 71.01.02 Mașini, echipamente și mijloace de transport                    | 4.000            | 0              | 4.000            |
| 71.01.03 Mobilier, aparatură birotică, alte active corporale             | 840              | 0              | 840              |
| 71.01.30 Alte active fixe                                                | 9.300            | 0              | 9.300            |
| <b>68.10 ASIGURĂRI ȘI ASISTENȚĂ SOCIALĂ</b>                              |                  |                |                  |
| <b>TOTAL CHELTUIELI</b>                                                  | <b>3.489.929</b> | <b>42.900</b>  | <b>3.532.829</b> |
| <b>01. CHELTUIELI CURENTE</b>                                            | <b>2.523.429</b> | <b>42.900</b>  | <b>2.566.329</b> |
| <b>10. Cheltuieli de personal</b>                                        | <b>1.234.579</b> | <b>0</b>       | <b>1.234.579</b> |
| <b>10.01 Cheltuieli salariale în bani</b>                                | <b>973.577</b>   | <b>0</b>       | <b>973.577</b>   |
| <b>10.03 Contribuții</b>                                                 | <b>261.002</b>   | <b>0</b>       | <b>261.002</b>   |
| 10.03.01 Contribuții de asigurări sociale de stat                        | 195.211          | 0              | 195.211          |
| 10.03.02 Contribuții de asigurări șomaj                                  | 4.747            | 0              | 4.747            |
| 10.03.03 Contribuții de asigurări sociale de sănătate                    | 49.812           | 0              | 49.812           |
| 10.03.04 Contribuții de asigurări pt. accidente de muncă și boli profes. | 2.561            | 0              | 2.561            |
| 10.03.06 Contribuții pt.Fondul naț. unic de asig.soc. de sănătate 0,85%  | 8.671            | 0              | 8.671            |
| <b>20. Bunuri și servicii</b>                                            | <b>1.288.850</b> | <b>42.900</b>  | <b>1.331.750</b> |
| <b>20.01 Bunuri și servicii</b>                                          | <b>287.755</b>   | <b>24.950</b>  | <b>312.705</b>   |
| <b>20.02 Reparații curente</b>                                           | <b>2.000</b>     | <b>0</b>       | <b>2.000</b>     |
| <b>20.03 Hrana</b>                                                       | <b>819.400</b>   | <b>22.000</b>  | <b>841.400</b>   |

|                                                  |                |          |                |
|--------------------------------------------------|----------------|----------|----------------|
| 20.05 Bunuri de natura obiectelor de inventar    | 20.290         | 0        | 20.290         |
| 20.06 Deplasări, detașări, transferări           | 17.000         | 1.550    | 18.550         |
| 20.11 Cărți, publicații și materiale documentare | 5.400          | 0        | 5.400          |
| 20.12 Consultanță și expertiză                   | 30.000         | 0        | 30.000         |
| 20.13 Pregătire profesională                     | 2.000          | 0        | 2.000          |
| 20.14 Protecția muncii                           | 3.000          | 0        | 3.000          |
| 20.30 Alte cheltuieli                            | 102.005        | -5.600   | 96.405         |
| <b>70. CHELTUIELI DE CAPITAL</b>                 | <b>966.500</b> | <b>0</b> | <b>966.500</b> |
| 71. Active nefinanciare                          | 966.500        | 0        | 966.500        |
| 71.01 Active fixe                                | 966.500        | 0        | 966.500        |
| 71.01.01 Construcții                             | 869.740        | 0        | 869.740        |
| 71.01.30 Alte active fixe                        | 96.760         | 0        | 96.760         |

ANEXA Nr. 3  
la Hotărârea nr.50/20 mai 2009

**S I N T E Z A**  
cheltuielilor bugetului instituțiilor publice și activităților finanțate integral sau parțial din venituri proprii pe ordonatori de credite, pe anul 2009  
Rectificarea I-a

U.M.=lei

| SPECIFICAȚIE                                                          | Program aprobat   | Influente +,-  | Program rectificat |
|-----------------------------------------------------------------------|-------------------|----------------|--------------------|
| <b>CHELTUIELI TOTALE</b>                                              | <b>11.220.329</b> | <b>349.900</b> | <b>11.570.229</b>  |
| <b>54.10 ALTE SERVICII PUBLICE GENERALE</b>                           | <b>970.400</b>    | <b>0</b>       | <b>970.400</b>     |
| -Serviciul public comunitar de evidența a persoanelor Vaslui          | 970.400           |                | 970.400            |
| <b>66.10 SĂNĂTATE</b>                                                 | <b>1.193.000</b>  | <b>302.000</b> | <b>1.495.000</b>   |
| - Centrul de asistență medico-socială Băcești                         | 94.000            | 153.000        | 247.000            |
| - Centrul de asistență medico-socială Codăești                        | 99.000            | 149.000        | 248.000            |
| -Spitalul de urgență Vaslui                                           | 1.000.000         |                | 1.000.000          |
| <b>67.10 CULTURA, RECREERE ȘI RELIGIE</b>                             | <b>5.567.000</b>  | <b>5.000</b>   | <b>5.572.000</b>   |
| -Teatrul "V.I.Popa " Bârlad                                           | 2.100.000         | 5.000          | 2.105.000          |
| -Muzeul "V.Pârvan" Bârlad                                             | 1.787.000         |                | 1.787.000          |
| -Muzeul "Ștefan cel Mare" Vaslui                                      | 1.680.000         |                | 1.680.000          |
| <b>68.10 ASIGURĂRI ȘI ASISTENȚĂ SOCIALĂ</b>                           | <b>3.489.929</b>  | <b>42.900</b>  | <b>3.532.829</b>   |
| -Direcția generală de asistență socială și protecția copilului Vaslui | 700.000           |                | 700.000            |
| -Centrul de asistență medico-socială Băcești                          | 1.854.000         |                | 1.854.000          |
| -Centrul de asistență medico-socială Codăești                         | 782.000           | 48.500         | 830.500            |
| -Centrul de asistență medico-socială Ghermănești                      | 153.929           | -5.600         | 148.329            |

ANEXA Nr. 4  
la Hotărârea nr.50/20 mai 2009

**B U G E T U L**  
Teatrului "V.I.Popa " Bârlad pe anul 2009  
Centralizator  
Rectificarea I-a

CAP 67.10

U.M.= lei

| SPECIFICAȚIE                                      | Program aprobat  | Influente +,- | Program rectificat |
|---------------------------------------------------|------------------|---------------|--------------------|
| <b>TOTAL VENITURI</b>                             | <b>2.100.000</b> | <b>5.000</b>  | <b>2.105.000</b>   |
| 43.10.09 Venituri pentru instituțiile publice     | 2.000.000        | 0             | 2.000.000          |
| 33.10.08 Venituri din prestări servicii           | 100.000          | 5.000         | 105.000            |
| <b>TOTAL CHELTUIELI</b>                           | <b>2.100.000</b> | <b>5.000</b>  | <b>2.105.000</b>   |
| <b>01. CHELTUIELI CURENTE</b>                     | <b>2.100.000</b> | <b>5.000</b>  | <b>2.105.000</b>   |
| 10. Cheltuieli de personal                        | 1.905.000        | 0             | 1.905.000          |
| 10.01 Cheltuieli salariale în bani                | 1.500.308        | 0             | 1.500.308          |
| 10.03 Contribuții                                 | 404.692          | 0             | 404.692            |
| 10.03.01 Contribuții de asigurări sociale de stat | 302.348          | 0             | 302.348            |
| 10.03.02 Contribuții de asigurări somaj           | 7.437            | 0             | 7.437              |

|                                                                          |                |              |                |
|--------------------------------------------------------------------------|----------------|--------------|----------------|
| 10.03.03 Contribuții de asigurări sociale de sănătate                    | 77.672         | 0            | 77.672         |
| 10.03.04 Contribuții de asigurări pt. accidente de muncă și boli profes. | 10.735         | 0            | 10.735         |
| 10.03.06 Contribuții pt.Fondul naț. unic de asig.soc. de sănătate 0,85%  | 6.500          | 0            | 6.500          |
| <b>20. Bunuri și servicii</b>                                            | <b>195.000</b> | <b>5.000</b> | <b>200.000</b> |
| <b>20.01 Bunuri și servicii</b>                                          | <b>144.110</b> | <b>0</b>     | <b>144.110</b> |
| <b>20.02 Reparații curente</b>                                           | <b>1.000</b>   | <b>0</b>     | <b>1.000</b>   |
| <b>20.05 Bunuri de natura obiectelor de inventar</b>                     | <b>16.250</b>  | <b>0</b>     | <b>16.250</b>  |
| <b>20.06 Deplasări,detașări,transferări</b>                              | <b>5.000</b>   | <b>0</b>     | <b>5.000</b>   |
| <b>20.11 Cărți, publicații și materiale documentare</b>                  | <b>1.000</b>   | <b>0</b>     | <b>1.000</b>   |
| <b>20.13 Pregătire profesională</b>                                      | <b>600</b>     | <b>0</b>     | <b>600</b>     |
| <b>20.30 Alte cheltuieli</b>                                             | <b>27.040</b>  | <b>5.000</b> | <b>32.040</b>  |

ANEXA Nr. 4 a  
la Hotărârea nr.50/20 mai 2009

**B U G E T U L**  
**Teatrului "V.I.Popa " Bârlad pe anul 2009**  
**Subvenții**  
**Rectificarea I-a**

*U.M.= lei*

| CAP 67.10 | SPECIFICAȚIE                                                             | Program<br>aprobat | Influente<br>+,- | Program<br>rectificat |
|-----------|--------------------------------------------------------------------------|--------------------|------------------|-----------------------|
|           | <b>TOTAL VENITURI</b>                                                    | <b>2.000.000</b>   | <b>0</b>         | <b>2.000.000</b>      |
|           | <i>43.10.09 Subvenții pentru instituțiile publice</i>                    | <i>2.000.000</i>   |                  | <i>2.000.000</i>      |
|           | <b>TOTAL CHELTUIELI</b>                                                  | <b>2.000.000</b>   | <b>0</b>         | <b>2.000.000</b>      |
|           | <b>01. CHELTUIELI CURENTE</b>                                            | <b>2.000.000</b>   | <b>0</b>         | <b>2.000.000</b>      |
|           | <b>10. Cheltuieli de personal</b>                                        | <b>1.900.000</b>   | <b>0</b>         | <b>1.900.000</b>      |
|           | <b>10.01 Cheltuieli salariale în bani</b>                                | <b>1.496.408</b>   |                  | <b>1.496.408</b>      |
|           | <b>10.03 Contribuții</b>                                                 | <b>403.592</b>     | <b>0</b>         | <b>403.592</b>        |
|           | 10.03.01 Contribuții de asigurări sociale de stat                        | 301.508            |                  | 301.508               |
|           | 10.03.02 Contribuții de asigurări somaj                                  | 7.412              |                  | 7.412                 |
|           | 10.03.03 Contribuții de asigurări sociale de sănătate                    | 77.472             |                  | 77.472                |
|           | 10.03.04 Contribuții de asigurări pt. accidente de muncă și boli profes. | 10.700             |                  | 10.700                |
|           | 10.03.06 Contribuții pt.Fondul naț. unic de asig.soc. de sănătate 0,85%  | 6.500              |                  | 6.500                 |
|           | <b>20. Bunuri și servicii</b>                                            | <b>100.000</b>     | <b>0</b>         | <b>100.000</b>        |
|           | <b>20.01 Bunuri și servicii</b>                                          | <b>94.960</b>      |                  | <b>94.960</b>         |
|           | <b>20.05 Bunuri de natura obiectelor de inventar</b>                     | <b>600</b>         |                  | <b>600</b>            |
|           | <b>20.06 Deplasări, detașări, transferări</b>                            | <b>2.000</b>       |                  | <b>2.000</b>          |
|           | <b>20.30 Alte cheltuieli</b>                                             | <b>2.440</b>       |                  | <b>2.440</b>          |

ANEXA Nr. 4 b  
la Hotărârea nr.50/20 mai 2009

**B U G E T U L**  
**Teatrului "V.I.Popa " Bârlad pe anul 2009**  
**Venituri proprii**  
**Rectificarea I-a**

*U.M.= lei*

| CAP 67.10 | SPECIFICAȚIE                                                            | Program<br>aprobat | Influente<br>+,- | Program<br>rectificat |
|-----------|-------------------------------------------------------------------------|--------------------|------------------|-----------------------|
|           | <b>TOTAL VENITURI</b>                                                   | <b>100.000</b>     | <b>5.000</b>     | <b>105.000</b>        |
|           | <i>33.10.08 Venituri din prestări servicii</i>                          | <i>100.000</i>     | <i>5.000</i>     | <i>105.000</i>        |
|           | <b>TOTAL CHELTUIELI</b>                                                 | <b>100.000</b>     | <b>5.000</b>     | <b>105.000</b>        |
|           | <b>01 CHELTUIELI CURENTE</b>                                            | <b>100.000</b>     | <b>5.000</b>     | <b>105.000</b>        |
|           | <b>10. Cheltuieli de personal</b>                                       | <b>5.000</b>       | <b>0</b>         | <b>5.000</b>          |
|           | <b>10.01 Cheltuieli salariale în bani</b>                               | <b>3.900</b>       |                  | <b>3.900</b>          |
|           | <b>10.03 Contribuții</b>                                                | <b>1.100</b>       | <b>0</b>         | <b>1.100</b>          |
|           | 10.03.01 Contribuții de asigurări sociale de stat                       | 840                |                  | 840                   |
|           | 10.03.02 Contribuții de asigurări somaj                                 | 25                 |                  | 25                    |
|           | 10.03.03 Contribuții de asigurări sociale de sănătate                   | 200                |                  | 200                   |
|           | 10.03.04 Contribuții de asigurări pt. accidente de muncă și boli profes | 35                 |                  | 35                    |
|           | <b>20. Bunuri și servicii</b>                                           | <b>95.000</b>      | <b>5.000</b>     | <b>100.000</b>        |

|                                                         |               |              |               |
|---------------------------------------------------------|---------------|--------------|---------------|
| <i>20.01 Bunuri și servicii</i>                         | <i>49.150</i> |              | <i>49.150</i> |
| <i>20.02 Reparații curente</i>                          | <i>1.000</i>  |              | <i>1.000</i>  |
| <i>20.05 Bunuri de natura obiectelor de inventar</i>    | <i>15.650</i> |              | <i>15.650</i> |
| <i>20.06 Deplasări, detașări, transferări</i>           | <i>3.000</i>  |              | <i>3.000</i>  |
| <i>20.11 Cărți, publicații și materiale documentare</i> | <i>1.000</i>  |              | <i>1.000</i>  |
| <i>20.13 Pregătire profesională</i>                     | <i>600</i>    |              | <i>600</i>    |
| <i>20.30 Alte cheltuieli</i>                            | <i>24.600</i> | <i>5.000</i> | <i>29.600</i> |

ANEXA Nr. 5  
la Hotărârea nr.50/20 mai 2009

**B U G E T U L**  
Centrului de asistență medico - socială Codăești pe anul 2009  
Centralizator  
Rectificarea I-a

U.M.= lei

| CAP 68.10 | SPECIFICAȚIE                                                             | Program aprobat | Influențe<br>+,- | Program rectificat |
|-----------|--------------------------------------------------------------------------|-----------------|------------------|--------------------|
|           | <b>TOTAL VENITURI</b>                                                    | <b>782.000</b>  | <b>48.500</b>    | <b>830.500</b>     |
|           | <i>43.10.09 Subvenții pentru instituțiile publice</i>                    | <i>773.000</i>  | <i>0</i>         | <i>773.000</i>     |
|           | <i>33.10.13 Contribuția de întreținere a persoanelor asistate</i>        | <i>9.000</i>    | <i>48.500</i>    | <i>57.500</i>      |
|           | <b>TOTAL CHELTUIELI</b>                                                  | <b>782.000</b>  | <b>48.500</b>    | <b>830.500</b>     |
|           | <b>01. CHELTUIELI CURENTE</b>                                            | <b>782.000</b>  | <b>48.500</b>    | <b>830.500</b>     |
|           | <b>10. Cheltuieli de personal</b>                                        | <b>523.000</b>  | <b>0</b>         | <b>523.000</b>     |
|           | <b>10.01 Cheltuieli salariale în bani</b>                                | <b>410.000</b>  | <b>0</b>         | <b>410.000</b>     |
|           | <b>10.03 Contribuții</b>                                                 | <b>113.000</b>  | <b>0</b>         | <b>113.000</b>     |
|           | 10.03.01 Contribuții de asigurări sociale de stat                        | 85.000          | 0                | 85.000             |
|           | 10.03.02 Contribuții de asigurări somaj                                  | 2.000           | 0                | 2.000              |
|           | 10.03.03 Contribuții de asigurări sociale de sănătate                    | 21.000          | 0                | 21.000             |
|           | 10.03.04 Contribuții de asigurări pt. accidente de muncă și boli profes. | 1.000           | 0                | 1.000              |
|           | 10.03.06 Contribuții pt.Fondul naț. unic de asig.soc. de sănătate 0,85%  | 4.000           | 0                | 4.000              |
|           | <b>20. Bunuri și servicii</b>                                            | <b>259.000</b>  | <b>48.500</b>    | <b>307.500</b>     |
|           | <b>20.01 Bunuri și servicii</b>                                          | <b>169.000</b>  | <b>24.950</b>    | <b>193.950</b>     |
|           | <b>20.03 Hrana</b>                                                       | <b>70.000</b>   | <b>22.000</b>    | <b>92.000</b>      |
|           | <b>20.05 Bunuri de natura obiectelor de inventar</b>                     | <b>9.000</b>    | <b>0</b>         | <b>9.000</b>       |
|           | <b>20.06 Deplasări, detașări, transferări</b>                            | <b>8.000</b>    | <b>1.550</b>     | <b>9.550</b>       |
|           | <b>20.14 Protecția muncii</b>                                            | <b>3.000</b>    | <b>0</b>         | <b>3.000</b>       |

ANEXA Nr. 5 a  
la Hotărârea nr.50/20 mai 2009

**B U G E T U L**  
Centrului de asistență medico-socială Codăești pe anul 2009  
Subvenții de la bugetul propriu  
Rectificarea I-a

U.M.= lei

| CAP 68.10 | SPECIFICAȚIE                                                             | Program aprobat | Influențe<br>+,- | Program rectificat |
|-----------|--------------------------------------------------------------------------|-----------------|------------------|--------------------|
|           | <b>TOTAL VENITURI</b>                                                    | <b>773.000</b>  | <b>0</b>         | <b>773.000</b>     |
|           | <i>43.10.09 Subvenții pentru instituțiile publice</i>                    | <i>773.000</i>  |                  | <i>773.000</i>     |
|           | <b>TOTAL CHELTUIELI</b>                                                  | <b>773.000</b>  | <b>0</b>         | <b>773.000</b>     |
|           | <b>01.CHELTUIELI CURENTE</b>                                             | <b>773.000</b>  | <b>0</b>         | <b>773.000</b>     |
|           | <b>10. Cheltuieli de personal</b>                                        | <b>523.000</b>  | <b>0</b>         | <b>523.000</b>     |
|           | <b>10.01 Cheltuieli salariale în bani</b>                                | <b>410.000</b>  |                  | <b>410.000</b>     |
|           | <b>10.03 Contribuții</b>                                                 | <b>113.000</b>  | <b>0</b>         | <b>113.000</b>     |
|           | 10.03.01 Contribuții de asigurări sociale de stat                        | 85.000          |                  | 85.000             |
|           | 10.03.02 Contribuții de asigurări somaj                                  | 2.000           |                  | 2.000              |
|           | 10.03.03 Contribuții de asigurări sociale de sănătate                    | 21.000          |                  | 21.000             |
|           | 10.03.04 Contribuții de asigurări pt. accidente de muncă și boli profes. | 1.000           |                  | 1.000              |
|           | 10.03.06 Contribuții pt.Fondul naț. unic de asig.soc. de sănătate 0,85%  | 4.000           |                  | 4.000              |
|           | <b>20. Bunuri și servicii</b>                                            | <b>250.000</b>  | <b>0</b>         | <b>250.000</b>     |
|           | <b>20.01 Bunuri și servicii</b>                                          | <b>169.000</b>  |                  | <b>169.000</b>     |

|                                                      |        |  |        |
|------------------------------------------------------|--------|--|--------|
| 20.03 <i>Hrana</i>                                   | 61.000 |  | 61.000 |
| 20.05 <i>Bunuri de natura obiectelor de inventar</i> | 9.000  |  | 9.000  |
| 20.06 <i>Deplasări, detașări, transferări</i>        | 8.000  |  | 8.000  |
| 20.14 <i>Protecția muncii</i>                        | 3.000  |  | 3.000  |

ANEXA Nr. 5 b  
la Hotărârea nr.50/20 mai 2009

**B U G E T U L**  
Centrului de asistență medico-socială Codăești pe anul 2009  
Venituri proprii  
Rectificarea I-a

CAP 68.10

*U.M.= lei*

| SPECIFICATIE                                                      | Program aprobat | Influente +,- | Program rectificat |
|-------------------------------------------------------------------|-----------------|---------------|--------------------|
| <b>TOTAL VENITURI</b>                                             | <b>9.000</b>    | <b>48.500</b> | <b>57.500</b>      |
| 33.10.13 <i>Contribuția de întreținere a persoanelor asistate</i> | 9.000           | 48.500        | 57.500             |
| <b>TOTAL CHELTUIELI</b>                                           | <b>9.000</b>    | <b>48.500</b> | <b>57.500</b>      |
| <b>01 CHELTUIELI CURENTE</b>                                      | <b>9.000</b>    | <b>48.500</b> | <b>57.500</b>      |
| 20. <i>Bunuri și servicii</i>                                     | 9.000           | 48.500        | 57.500             |
| 20.01 <i>Bunuri și servicii</i>                                   | 0               | 24.950        | 24.950             |
| 20.03 <i>Hrana</i>                                                | 9.000           | 22.000        | 31.000             |
| 20.06 <i>Deplasări, detașări, transferări</i>                     | 0               | 1.550         | 1.550              |

ANEXA Nr. 5c  
la Hotărârea nr.50/20 mai 2009

**B U G E T U L**  
Centrului de asistență medico-socială Codăești pe anul 2009  
Subvenții de la Autoritatea de Sănătate Publică  
Rectificarea I-a

CAP 66.10

*U.M.= lei*

| SPECIFICATIE                                                                    | Program aprobat | Influente +,-  | Program rectificat |
|---------------------------------------------------------------------------------|-----------------|----------------|--------------------|
| <b>TOTAL VENITURI</b>                                                           | <b>99.000</b>   | <b>149.000</b> | <b>248.000</b>     |
| 43.10.09 <i>Subvenții pentru instituțiile publice</i>                           | 99.000          | 149.000        | 248.000            |
| <b>TOTAL CHELTUIELI</b>                                                         | <b>99.000</b>   | <b>149.000</b> | <b>248.000</b>     |
| <b>01. CHELTUIELI CURENTE</b>                                                   | <b>99.000</b>   | <b>149.000</b> | <b>248.000</b>     |
| 10. <i>Cheltuieli de personal</i>                                               | 89.000          | 111.000        | 200.000            |
| 10.01 <i>Cheltuieli salariale în bani</i>                                       | 72.256          | 92.000         | 164.256            |
| 10.03 <i>Contribuții</i>                                                        | 16.744          | 19.000         | 35.744             |
| 10.03.01 <i>Contribuții de asigurări sociale de stat</i>                        | 12.314          | 14.252         | 26.566             |
| 10.03.02 <i>Contribuții de asigurări somaj</i>                                  | 318             | 350            | 668                |
| 10.03.03 <i>Contribuții de asigurări sociale de sănătate</i>                    | 3.314           | 3.640          | 6.954              |
| 10.03.04 <i>Contribuții de asigurări pt. accidente de muncă și boli profes.</i> | 256             | 163            | 419                |
| 10.03.06 <i>Contribuții pt.Fondul naț. unic de asig.soc. de sănătate 0,85%</i>  | 542             | 595            | 1.137              |
| 20. <i>Bunuri și servicii</i>                                                   | 10.000          | 38.000         | 48.000             |
| 20.04 <i>Medicamente și materiale sanitare</i>                                  | 10.000          | 38.000         | 48.000             |

ANEXA Nr. 6  
la Hotărârea nr.50/20 mai 2009

**B U G E T U L**  
Centrului de asistență medico-socială Băcești pe anul 2009  
Subvenții de la Autoritatea de Sănătate Publică  
Rectificarea I-a

CAP 66.10

*U.M.= lei*

| SPECIFICATIE                                          | Program aprobat | Influente +,-  | Program rectificat |
|-------------------------------------------------------|-----------------|----------------|--------------------|
| <b>TOTAL VENITURI</b>                                 | <b>94.000</b>   | <b>153.000</b> | <b>247.000</b>     |
| 43.10.09 <i>Subvenții pentru instituțiile publice</i> | 94.000          | 153.000        | 247.000            |
| <b>TOTAL CHELTUIELI</b>                               | <b>94.000</b>   | <b>153.000</b> | <b>247.000</b>     |

|                                                                          |               |                |                |
|--------------------------------------------------------------------------|---------------|----------------|----------------|
| <b>01. CHELTUIELI CURENTE</b>                                            | <b>94.000</b> | <b>153.000</b> | <b>247.000</b> |
| <b>10. Cheltuieli de personal</b>                                        | <b>91.000</b> | <b>109.000</b> | <b>200.000</b> |
| <b>10.01 Cheltuieli salariale în bani</b>                                | <b>71.594</b> | <b>85.448</b>  | <b>157.042</b> |
| <b>10.03 Contribuții</b>                                                 | <b>19406</b>  | <b>23552</b>   | <b>42.958</b>  |
| 10.03.01 Contribuții de asigurări sociale de stat                        | 14192         | 17.686         | 31.878         |
| 10.03.02 Contribuții de asigurări somaj                                  | 716           | 441            | 1.157          |
| 10.03.03 Contribuții de asigurări sociale de sănătate                    | 3723          | 4.450          | 8.173          |
| 10.03.04 Contribuții de asigurări pt. accidente de muncă și boli profes. | 167           | 205            | 372            |
| 10.03.06 Contribuții pt.Fondul naț. unic de asig.soc. de sănătate 0,85%  | 608           | 770            | 1.378          |
| <b>20. Bunuri și servicii</b>                                            | <b>3000</b>   | <b>44000</b>   | <b>47.000</b>  |
| <b>20.04 Medicamente și materiale sanitare</b>                           | <b>3000</b>   | <b>44000</b>   | <b>47.000</b>  |

ANEXA Nr. 7  
la Hotărârea nr.50/20 mai 2009

**B U G E T U L**  
**Centrului medico-social Ghermănești pe anul 2009**  
**Subvenții de la bugetul propriu**  
**Rectificarea I-a**

| CAL 68.10                                                                | U.M.= lei       |               |                    |
|--------------------------------------------------------------------------|-----------------|---------------|--------------------|
| SPECIFICAȚIE                                                             | Program aprobat | Influențe +,- | Program rectificat |
| <b>TOTAL VENITURI</b>                                                    | <b>153.929</b>  | <b>-5.600</b> | <b>148.329</b>     |
| <i>43.10.09 Subvenții pentru instituțiile publice</i>                    | <i>153.929</i>  | <i>-5.600</i> | <i>148.329</i>     |
| <b>TOTAL CHELTUIELI</b>                                                  | <b>153.929</b>  | <b>-5.600</b> | <b>148.329</b>     |
| <b>1.Cheltuieli curente</b>                                              | <b>153.929</b>  | <b>-5.600</b> | <b>148.329</b>     |
| <b>10. Cheltuieli de personal</b>                                        | <b>64.929</b>   | <b>0</b>      | <b>64.929</b>      |
| <b>10.01 Cheltuieli salariale în bani</b>                                | <b>51.094</b>   |               | <b>51.094</b>      |
| <b>10.03 Contribuții</b>                                                 | <b>13.835</b>   | <b>0</b>      | <b>13.835</b>      |
| 10.03.01 Contribuții de asigurări sociale de stat                        | 10.433          |               | 10.433             |
| 10.03.02 Contribuții de asigurări somaj                                  | 251             |               | 251                |
| 10.03.03 Contribuții de asigurări sociale de sănătate                    | 2.608           |               | 2.608              |
| 10.03.04 Contribuții de asigurări pt. accidente de muncă și boli profes. | 117             |               | 117                |
| 10.03.06 Contribuții pt.Fondul naț. unic de asig.soc. de sănătate 0,85%  | 426             |               | 426                |
| <b>20. Bunuri și servicii</b>                                            | <b>89.000</b>   | <b>-5.600</b> | <b>83.400</b>      |
| <b>20.01 Bunuri și servicii</b>                                          | <b>3.000</b>    |               | <b>3.000</b>       |
| <b>20.05 Bunuri de natura obiectelor de inventar</b>                     | <b>2.000</b>    |               | <b>2.000</b>       |
| <b>20.06 Deplasări, detașări, transferări</b>                            | <b>2.000</b>    |               | <b>2.000</b>       |
| <b>20.11 Cărți, publicații și materiale documentare</b>                  | <b>3.000</b>    |               | <b>3.000</b>       |
| <b>20.30 Alte cheltuieli</b>                                             | <b>79.000</b>   | <b>-5.600</b> | <b>73.400</b>      |

ANEXA Nr.8  
la Hotărârea nr.50/20 mai 2009

**LISTA**  
**obiectivelor de investiții cu finanțare din**  
**bugetul instituțiilor publice și activităților finanțate integral sau parțial din venituri proprii, pe anul 2009**  
**Rectificarea I-a**

| Nr.crt. | Denumirea obiectivelor de investiții                 | Program aprobat  |
|---------|------------------------------------------------------|------------------|
| 1       | <b>TOTAL CHELTUIELI</b>                              | <b>1.980.640</b> |
| 2       | <b>A. Investiții în continuare</b>                   | <b>1.000.000</b> |
| 3       | <b>B. Investiții noi</b>                             | <b>869.740</b>   |
| 4       | <b>C. Alte cheltuieli de investiții</b>              | <b>110.900</b>   |
| 5       | <b>66.10 SĂNĂTATE</b>                                | <b>1.000.000</b> |
| 6       | <i>-Spitalul de urgență Vaslui</i>                   | <b>1.000.000</b> |
| 7       | <b>A. Investiții în continuare</b>                   | <b>1.000.000</b> |
| 8       | <i>Consolidare ATI la Spitalul de urgență Vaslui</i> | <b>1.000.000</b> |
| 9       | <b>67.10 CULTURĂ, RECREERE ȘI RELIGIE</b>            | <b>14.140</b>    |



|    |                                                                                 |                |
|----|---------------------------------------------------------------------------------|----------------|
| 10 | -Muzeul "V.Pârvan" Bârlad                                                       | 14.140         |
| 11 | C. Alte cheltuieli de investiții                                                | 14.140         |
| 12 | <b>68.10 ASIGURĂRI ȘI ASISTENȚĂ SOCIALĂ</b>                                     | <b>966.500</b> |
| 13 | -Centrul medico-social Băcești                                                  | 966.500        |
| 14 | B. Investiții noi                                                               | 869.740        |
| 15 | - Extindere, dezvoltare și echipare Centrul de Asistență Medico-Socială Băcești | 869.740        |
| 16 | C. Alte cheltuieli de investiții                                                | 96.760         |

ANEXA Nr.8 a  
Hotărârea nr.50/20 mai 2009

**L I S T A**  
**poziției "Alte cheltuieli de investiții" cu finanțare din**  
**bugetul instituțiilor publice și activităților finanțate integral sau parțial din venituri proprii, pe anul 2009**  
**Rectificarea I-a**

*U.M=lei*

| Nr. crt. | Nominalizarea achizițiilor de bunuri și a altor cheltuieli de investiții | U.M.     | Cantitate | Preț unitar | Valoare        |
|----------|--------------------------------------------------------------------------|----------|-----------|-------------|----------------|
| 1        | <b>TOTAL CHELTUIELI</b>                                                  | <b>x</b> | <b>x</b>  | <b>x</b>    | <b>110.900</b> |
| 2        | <b>67.10 CULTURA, RECREERE ȘI RELIGIE</b>                                | <b>x</b> | <b>x</b>  | <b>x</b>    | <b>14.140</b>  |
| 3        | -Muzeul "V.Pârvan" Bârlad                                                | <i>x</i> | <i>x</i>  | <i>x</i>    | <i>14.140</i>  |
| 4        | -videoproiector                                                          | buc.     | 1         | 841         | 841            |
| 5        | -aparatură foto                                                          | buc.     | 1         | 611         | 611            |
| 6        | -detector metale                                                         | buc.     | 1         | 2.261       | 2.261          |
| 7        | - laptop                                                                 | buc.     | 1         | 1.127       | 1.127          |
| 8        | -expertiza tehnica Planetariu                                            | lei      | x         | x           | 4.000          |
| 9        | -proiect amplasare Planetariu                                            | lei      | x         | x           | 5.300          |
| 10       | <b>68.10 ASIGURĂRI ȘI ASISTENȚĂ SOCIALĂ</b>                              | <b>x</b> | <b>x</b>  | <b>X</b>    | <b>96.760</b>  |
| 11       | -Centrul medico-social Băcești                                           | <i>x</i> | <i>x</i>  | <i>x</i>    | <i>96.760</i>  |
| 12       | -Proiectare lucrări                                                      | lei      | x         | x           | 96.760         |

CONSILIUL JUDEȚEAN VASLUI  
PREȘEDINTE

**R A P O R T**

asupra proiectului de hotărâre privind rectificarea bugetului instituțiilor publice și a activităților finanțate integral sau parțial din venituri proprii pe anul 2009

În conformitate cu prevederile Legilor nr. 273/2006 privind finanțele publice locale, cu modificările și completările ulterioare și nr. 215/2001 privind administrația publică locală, republicată, cu modificările și completările ulterioare, supun astăzi, atenției dumneavoastră rectificarea bugetului instituțiilor publice și a activităților finanțate integral sau parțial din venituri proprii pe anul 2009.

La întocmirea proiectului rectificării bugetului instituțiilor publice și activităților finanțate integral sau parțial din venituri proprii pe anul 2009, am avut în vedere respectarea actelor normative în vigoare privind prioritățile ce se impun în asigurarea condițiilor materiale și a surselor de finanțare pentru funcționarea instituțiilor social-culturale și a serviciului public comunitar județean de evidență a persoanelor.

Potrivit art.8 din Legea nr.273/2006 privind finanțele publice locale, cu modificările și completările ulterioare, proiectul rectificării bugetului instituțiilor publice și a activităților finanțate integral sau parțial din venituri proprii pe anul 2009 a fost publicat pe pagina de internet a Consiliului județean Vaslui, asigurându-se în acest mod posibilitatea de a se lua la cunoștință de către toți cetățenii interesați de prevederile acestuia și formularea eventualelor contestații.

Modificările care se regăsesc în proiectul de hotărâre, sunt rezultatul analizei efectuate împreună cu factorii responsabili din instituțiile ce se finanțează parțial din venituri proprii.

În sinteză, proiectul rectificării bugetului instituțiilor publice și a activităților finanțate integral sau parțial din venituri proprii pe anul 2009, cuprinde la venituri suplimentarea cu suma de 349,9 mii lei, din care 5,0 mii lei la venituri din prestări servicii, 48,5 mii lei contribuții de întreținere a

persoanelor asistate și 296,4 mii lei, subvenții pentru instituții publice.

Suma de 296,4 mii lei este rezultatul aritmetică a suplimentării de fonduri pe care a efectuat-o Autoritatea de Sănătate Publică Vaslui în sumă de 302,0 mii lei pentru Centrele de asistență medico-socială Băcești și Codăești și retragerea sumei de 5,6 mii lei din bugetul Centrului de asistență medico-socială Ghermănești pentru decontarea pazei pe luna aprilie a.c.

Suma de 302,0 mii lei de la Autoritatea de Sănătate Publică Vaslui (153,0 mii lei la Centrul de asistență medico-socială Băcești și 149,0 mii lei la Centrul de asistență medico-socială Codăești) va fi utilizată pentru finanțarea cheltuielilor de personal la personalul medical și achiziționarea medicamentelor și a materialelor sanitare.

Teatrul „V.I.Popa” din Bârlad și-a propus să efectueze încasări mai mari din vânzarea biletelor pentru spectacole. Aceeași situație o întâlnim și la Centrul de asistență medico-socială Codăești care estimează că la taxa aferentă costului mediu lunar de întreținere, se vor efectua încasări mai mari cu 48,5 mii lei față de prevederile inițiale.

Ca urmare a faptului că unul din principiile care stau la baza elaborării și aprobării bugetelor locale o constituie „echilibru”, am propus cheltuielile totale egale cu veniturile totale, în sumă de 349,9 mii lei.

Din total, cheltuielile de personal se suplimentează cu suma de 220,0 mii lei, iar bunurile și serviciile cu suma de 129,9 mii lei.

Referitor la repartizarea creditelor bugetare pe capitole de cheltuieli, la capitolul „sănătate” am propus repartizarea sumei de 302,0 mii lei, din care, 220,0 mii lei la cheltuieli de personal și 82,0 mii lei la cheltuieli cu bunuri și servicii.

La capitolul „cultură, recreere și religie” am propus suplimentarea fondurilor cu suma de 5,0 mii lei la cheltuieli cu bunuri și servicii, pentru Teatrul „V.I.Popa” din Bârlad.

La capitolul „asigurări și asistență socială” am propus suplimentarea fondurilor cu suma de 42,9 mii lei. În cadrul capitolului, la Centrul de asistență medico-socială Codăești se suplimentează cheltuielile cu bunuri și servicii cu suma de 48,5 mii lei, iar fondurile la Centrul de asistență medico-socială Ghermănești se diminuează cu suma de 5,6 mii lei. Suma de 5,6 mii lei se transferă în bugetul Consiliului județean Vaslui pentru plata pazei efectuată de Poliția Comunitară din Drânceni în luna aprilie a.c. Începând cu luna mai, s-a încheiat contract între Primăria Drânceni și Centrul de asistență medico-socială Ghermănești privind paza acestui obiectiv. Ca urmare a acestui fapt plata serviciului se va efectua din bugetul propriu al Centrului de asistență medico-socială Ghermănești.

La fel ca și în ceilalți ani, veniturile acestui buget sunt sub nivelul care asigură desfășurarea optimă a activității acestor instituții publice din subordinea Consiliului județean Vaslui. Această situație impune ca fondurile pe care le avem la dispoziție, să le utilizăm cu cea mai mare eficiență, astfel încât insuficiența acestora să fie resimțită cât mai puțin.

#### ***Doamnelor și domnilor consilieri,***

Având în vedere cele precizate mai sus, cât și faptul că sunt convins că fondurile pe care le veți aproba, vor fi cheltuite eficient și în conformitate cu prevederile actelor normative în vigoare, vă propun să aprobați proiectul rectificării bugetului instituțiilor publice și a activităților finanțate integral sau parțial din venituri proprii pe anul 2009 în forma în care este prezentat.

**PREȘEDINTE,  
Vasile Mihalachi**

**R O M Â N I A  
JUDEȚUL VASLUI  
CONSILIUL JUDEȚEAN**

### **H O T Ă R Ă R E A Nr.51/2009 privind rectificarea veniturilor și cheltuielilor ce se evidențiază în afara bugetului local al județului Vaslui pe anul 2009**

având în vedere adresele Ministerului Dezvoltării Regionale și Locuinței nr. 25145/16.04.2009 și 21142/1.04.2009;

având în vedere prevederile art. 58, alin.(3) și (4) din Legea nr. 273/2006 privind finanțele publice locale, cu modificările și completările ulterioare;

în temeiul prevederilor art. 91, alin.(3), lit. „a” și art.97 din Legea nr.215/2001 privind administrația publică locală, republicată, cu modificările și completările ulterioare,

**Consiliul județean Vaslui,**

### HOTĂRĂȘTE :

**Art.1.-** La partea de venituri, comparativ cu nivelele aprobate prin Hotărârea Consiliului județean Vaslui nr. 42/2009 privind veniturile și cheltuielile ce se evidențiază în afara bugetului local al județului Vaslui pe anul 2009, se aprobă următoarele influențe:

|                                   |                    |
|-----------------------------------|--------------------|
|                                   | - lei-             |
| <b>TOTAL VENITURI:</b>            | <b>-18.214.881</b> |
| I. Venituri curente               | -18.214.881        |
| C. Venituri nefiscale             | -18.214.881        |
| C2. Vânzări de bunuri și servicii | -18.214.881        |
| Diverse venituri                  | -18.214.881        |
| • Fond de rulment                 | -6.134.881         |
| • Alte venituri                   | -12.080.000        |

**Art.2.-** La partea de cheltuieli, comparativ cu nivelele aprobate prin Hotărârea Consiliului județean Vaslui nr. 42/2009 privind veniturile și cheltuielile ce se evidențiază în afara bugetului local al județului Vaslui pe anul 2009, se aprobă următoarele influențe:

|                          |                    |
|--------------------------|--------------------|
|                          | - lei-             |
| <b>TOTAL CHELTUIELI:</b> | <b>-18.214.881</b> |
| <b>din care:</b>         |                    |
| -fond de rulment         | -6.134.881         |
| -excedent                | -12.080.000        |

**Art.3.-** Sinteza veniturilor și cheltuielilor ce se evidențiază în afara bugetului local al județului Vaslui pe anul 2009, se prezintă în anexa nr.1.

**Art.4.-** Detalierea pe capitole și articole a cheltuielilor ce se evidențiază în afara bugetului local al județului Vaslui pe anul 2009, se prezintă în anexa nr.2.

**Art.5.-** Defalcarea pe ordonatori de credite a cheltuielilor ce se evidențiază în afara bugetului local al județului Vaslui pe anul 2009, se prezintă în anexa nr. 3.

**Art.6.-** Anexele nr. 1-3 fac parte integrantă din prezenta hotărâre.

Vaslui, 20 mai 2009

PREȘEDINTE,  
**Vasile Mihalachi**

**Contrasemnează:**  
Secretarul județului Vaslui  
**Gheorghe Stoica**

ANEXA Nr. 1  
la Hotărârea nr.51/20 mai 2009

### SINTEZA veniturilor și cheltuielilor ce se evidențiază în afara bugetului local al județului Vaslui, pe anul 2009 Rectificarea I-a

*U.M. = lei*

| SPECIFICAȚIE                                | Program aprobat   | Influențe +,-      | Program rectificat |
|---------------------------------------------|-------------------|--------------------|--------------------|
| <b>A. TOTAL VENITURI</b>                    | <b>25.549.881</b> | <b>-18.214.881</b> | <b>7.335.000</b>   |
| <b>I. 00.11 VENITURI CURENTE</b>            | <b>25.549.881</b> | <b>-18.214.881</b> | <b>7.335.000</b>   |
| <b>C. VENITURI NEFISCALE</b>                | <b>25.549.881</b> | <b>-18.214.881</b> | <b>7.335.000</b>   |
| <b>C.2 Vânzări de bunuri și servicii</b>    | <b>25.549.881</b> | <b>-18.214.881</b> | <b>7.335.000</b>   |
| <b>36.11 Diverse venituri</b>               | <b>25.549.881</b> | <b>-18.214.881</b> | <b>7.335.000</b>   |
| 36.11.10 Fondul de rulment                  | 6.149.881         | -6.134.881         | 15.000             |
| 36.11.50 Alte venituri                      | 19.400.000        | -12.080.000        | 7.320.000          |
| <b>B. CHELTUIELI TOTALE:</b>                | <b>25.549.881</b> | <b>-18.214.881</b> | <b>7.335.000</b>   |
| <b>54.11 ALTE SERVICII PUBLICE GENERALE</b> | <b>6.149.881</b>  | <b>-6.134.881</b>  | <b>15.000</b>      |
| <b>54.11.08 Fond de rulment</b>             | <b>6.149.881</b>  | <b>-6.134.881</b>  | <b>15.000</b>      |

|                       |                   |                    |                  |
|-----------------------|-------------------|--------------------|------------------|
| <b>98.11 EXCEDENT</b> | <b>19.400.000</b> | <b>-12.080.000</b> | <b>7.320.000</b> |
|-----------------------|-------------------|--------------------|------------------|

ANEXA Nr.2  
la Hotărârea nr.51/20 mai 2009

**DETALIEREA**  
pe capitole și articole a cheltuielilor ce se evidențiază în afara bugetului local al jud. Vs, pe anul 2009  
Rectificarea I-a

*U.M. = lei*

| SPECIFICAȚIE                                | Program aprobat   | Influențe<br>+,-   | Program rectificat |
|---------------------------------------------|-------------------|--------------------|--------------------|
| <b>CHELTUIELI TOTALE:</b>                   | <b>25.549.881</b> | <b>-18.214.881</b> | <b>7.335.000</b>   |
| <b>54.11 ALTE SERVICII PUBLICE GENERALE</b> | <b>6.149.881</b>  | <b>-6.134.881</b>  | <b>15.000</b>      |
| <i>54.11.08 Fond de rulment</i>             | <i>6.149.881</i>  | <i>-6.134.881</i>  | <i>15.000</i>      |
| <b>98.11 EXCEDENT</b>                       | <b>19.400.000</b> | <b>-12.080.000</b> | <b>7.320.000</b>   |

ANEXA Nr.3  
la Hotărârea nr.51/20 mai 2009

**SINTEZA**  
cheltuielilor ce se evidențiază în afara bugetului local al jud. Vs, pe anul 2009 pe ordonatori de credite  
Rectificarea I-a

*U.M. = lei*

| SPECIFICAȚIE                                | Program aprobat   | Influențe<br>+,-   | Program rectificat |
|---------------------------------------------|-------------------|--------------------|--------------------|
| <b>CHELTUIELI TOTALE</b>                    | <b>25.549.881</b> | <b>-18.214.881</b> | <b>7.335.000</b>   |
| <b>54.11 ALTE SERVICII PUBLICE GENERALE</b> | <b>6.149.881</b>  | <b>-6.134.881</b>  | <b>15.000</b>      |
| - Consiliul județean Vaslui                 | 6.149.881         | -6.134.881         | 15.000             |
| <b>98.11 EXCEDENT</b>                       | <b>19.400.000</b> | <b>-12.080.000</b> | <b>7.320.000</b>   |

CONSILIUL JUDEȚEAN VASLUI  
PREȘEDINTE

**R A P O R T**

asupra proiectului de hotărâre privind rectificarea veniturilor și cheltuielilor ce se evidențiază în afara bugetului local al județului Vaslui pe anul 2009

**Doamnelor, domnilor consilieri și invitați,**

În conformitate cu prevederile Legilor nr. 273/2006 privind finanțele publice locale, cu modificările și completările ulterioare și nr. 215/2001 privind administrația publică locală, republicată, cu modificările și completările ulterioare, supun astăzi, dezbaterii dumneavoastră proiectul de hotărâre privind rectificarea veniturilor și cheltuielilor ce se evidențiază în afara bugetului local al județului Vaslui pe anul 2009.

Cu adresele nr. 21142/1.04.2009 și nr. 25145/16.04.2009, Ministerul Dezvoltării Regionale și Locuinței a repartizat județului Vaslui suma totală de 370,0 mii lei, din care, 70,0 mii lei pentru finanțarea PUG-ilor și a Regulamentelor Locale de Urbanism la 3 comune (Ferești, Poieniști și Delești) și 300,0 mii lei pentru execuția lucrărilor de consolidare la blocurile nr. 3 și 9 din str. Nicolae Bălcescu și blocul nr. 8 din str. Mihail Kogălniceanu din orașul Negrești, încadrate prin raport de expertiză tehnică în clasa I de risc seismic, pentru care s-au finalizat proiectele de consolidare și care au fost nominalizate în programul de acțiuni pe anul 2009.

Tot în cadrul veniturilor, am propus diminuarea fondului de rulment cu suma de 6.134,9 mii lei (sold inițial 2009) și alte venituri cu suma de 12.450,0 mii lei.

Aceste diminuări sunt consecința unor norme interne elaborate de Ministerul Finanțelor Publice și care în esență exprimă următoarele aspecte:

Soldul inițial al fondului de rulment nu se cuprinde la fundamentarea veniturilor bugetului. Cheltuielile din acest fond se pot efectua în cursul anului, fără ca acestea să fie nominalizate în buget.

La poziția „alte venituri”, în bugetul inițial, am cuprins suma de 19.400,0 mii lei aferentă fondului de finanțare a Programului privind alimentarea cu apă a satelor (5.000,0 mii lei) și a

Programului de pietruire, reabilitare, modernizare și/sau asfaltare a drumurilor de interes local clasate (14.400,0 mii lei).

Până în 2009, din cel de-al II-lea program, nu se finanțau lucrări la drumuri județene. Începând din acest an, în cadrul programului, în cadrul sumei de 19.400,0 mii lei s-a cuprins și suma de 6.950,0 mii lei pentru finanțarea reabilitării, modernizării și/sau asfaltarea drumurilor județene. Această sumă se regăsește în excedentul acestui buget cât și în bugetul local al județului Vaslui de unde se va finanța reabilitarea unui nr. de 6 drumuri județene.

Sumele prevăzute pentru alimentări cu apă a satelor, pietruiri, reabilitări, modernizări și/sau asfaltări a drumurilor de interes local clasat, în acest buget nu au corespondent la partea de cheltuieli, deoarece aceste fonduri au un regim special și anume intră și ies de la partea de venituri a acestui buget, către bugetele unităților administrativ-teritoriale ce se finanțează din cele două programe.

Referitor la fondul de rulment, subliniez, că în conformitate cu prevederile art. 58 din Legea nr. 273/2006 privind finanțele publice locale, cu modificările și completările ulterioare, poate fi utilizat temporar, pentru acoperirea golurilor de casă sau pentru finanțarea unor investiții din competența autorităților administrației publice locale sau pentru dezvoltarea serviciilor publice locale în interesul colectivității.

Având în vedere cele prezentate mai sus, cât și faptul că sunt convins că, fondurile pe care le veți aproba, vor fi cheltuite eficient și în conformitate cu prevederile actelor normative în vigoare, vă propun să aprobați proiectul privind rectificarea veniturilor și a cheltuielilor ce se evidențiază în afara bugetului local al județului Vaslui, pe anul 2009, în forma în care este prezentat.

**PREȘEDINTE,**  
**Vasile Mihalachi**

R O M Â N I A  
JUDEȚUL VASLUI  
CONSILIUL JUDEȚEAN

**H O T Ă R Ă R E A Nr.52/2009**  
**privind rectificarea bugetului fondurilor externe nerambursabile pe anul 2009**

având în vedere prevederile art. 1, alin.(2), litera „e” din Legea nr. 273/2006 privind finanțele publice locale, cu modificările și completările ulterioare;

în temeiul prevederilor art. 91, alin.(3), lit. „a” și art.97 din Legea nr.215/2001 privind administrația publică locală, republicată, cu modificările și completările ulterioare,

*Consiliul județean Vaslui,*

**H O T Ă R Ă Ș T E :**

**Art.1.-** La partea de venituri, comparativ cu nivelele aprobate prin Hotărârea Consiliului județean Vaslui nr. 40/2009 privind adoptarea bugetului fondurilor externe nerambursabile pe anul 2009, se aprobă următoarele influențe:

**VENITURI TOTALE:** +5.050

**din care:**

- donații din străinătate +5.050

**Art.2.-** La partea de cheltuieli, comparativ cu nivelele aprobate prin Hotărârea Consiliului județean Vaslui nr. 40/2009 privind adoptarea bugetului fondurilor externe nerambursabile pe anul 2009, se aprobă următoarele influențe:

- lei-

**CHELTUIELI TOTALE:** +5.050

**din care:**

-bunuri și servicii +63.051

-cheltuieli de capital -58.001

**Art.3.-** Sinteza bugetului rectificat al fondurilor externe neramburs., se prezintă în anexa nr. 1.

Detalierea cheltuielilor bugetului fondurilor externe nerambursabile, se prezintă în anexa nr. 2, iar defalcarea cheltuielilor pe beneficiarii de credite bugetare, este redată în anexa nr. 3.

**Art.4.-** Cheltuielile la capitolul „autorități publice și activități externe”, se suplimentează cu

suma de 5.050 lei, în totalitate la „bunuri și servicii”.

**Art.5.-** Cheltuielile la capitolul „cultură, recreere și religie”, se suplimentează cu suma de 58.001 lei la bunuri și servicii și se diminuează cu suma de 58.001 lei la cheltuieli de capital.

**Art.6.-** Bugetele proiectelor „Managementul de calitate la Consiliul județean Vaslui”, „Și ei trebuie să devină cetățeni cu drepturi depline” și „Viziuni comune”, se prezintă în anexele nr. 4-6.

**Art.7.-** Bugetul proiectului „Centru transfrontalier de resurse pentru educație incluzivă pentru copii” se prezintă în anexa nr. 7.

**Art.8.-** Lista sinteză a cheltuielilor de capital, cu desfășurare atât fizică precum și valorică, se prezintă în anexele nr. 8 și 8a.

**Art.9.-** Anexele nr. 1- 8a fac parte integrantă din prezenta hotărâre.

Vaslui, 20 mai 2009

**PREȘEDINTE,**  
**Vasile Mihalachi**

**Contrasemnează:**  
Secretarul județului Vaslui  
**Gheorghe Stoica**

**ANEXA Nr. 1**  
**la Hotărârea nr.52/20 mai 2009**

**S I N T E Z A**  
**bugetului fondurilor externe nerambursabile, pe anul 2009**  
**Rectificarea I-a**

*U.M. = lei*

| SPECIFICAȚIE                             | Program aprobat   | Influente +,-  | Program rectificat |
|------------------------------------------|-------------------|----------------|--------------------|
| <b>A. TOTAL VENITURI</b>                 | <b>13.491.801</b> | <b>5.050</b>   | <b>13.496.851</b>  |
| <b>I. VENITURI CURENTE</b>               | <b>48.000</b>     | <b>0</b>       | <b>48.000</b>      |
| <b>C. VENITURI NEFISCALE</b>             | <b>48.000</b>     | <b>0</b>       | <b>48.000</b>      |
| <b>C1. Venituri din proprietate</b>      | <b>8.000</b>      | <b>0</b>       | <b>8.000</b>       |
| 31.08 Venituri din dobânzi               | 8.000             | 0              | 8.000              |
| 31.08.03 Alte venituri din dobânzi       | 8.000             |                | 8.000              |
| <b>C2. Vânzări de bunuri și servicii</b> | <b>40.000</b>     | <b>0</b>       | <b>40.000</b>      |
| 36.08 Diverse venituri                   | 40.000            | 0              | 40.000             |
| 36.08.50 Alte venituri                   | 40.000            |                | 40.000             |
| <b>IV. 43.08 SUBVENȚII</b>               | <b>13.443.801</b> | <b>5.050</b>   | <b>13.448.851</b>  |
| 44.08 Donații din străinătate            | 13.443.801        | 5.050          | 13.448.851         |
| 44.08.01 Donații din străinătate         | 13.443.801        | 5.050          | 13.448.851         |
| <b>B. TOTAL CHELTUIELI</b>               | <b>13.491.801</b> | <b>5.050</b>   | <b>13.496.851</b>  |
| <b>01. CHELTUIELI CURENTE</b>            | <b>4.624.906</b>  | <b>63.051</b>  | <b>4.687.957</b>   |
| 10. Cheltuieli de personal               | 1.581.605         | 0              | 1.581.605          |
| 20. Bunuri și servicii                   | 3.043.301         | 63.051         | 3.106.352          |
| <b>70. CHELTUIELI DE CAPITAL</b>         | <b>8.866.895</b>  | <b>-58.001</b> | <b>8.808.894</b>   |
| 71. Active nefinanciare                  | 8.866.895         | -58.001        | 8.808.894          |
| 71.01 Active fixe                        | 8.866.895         | -58.001        | 8.808.894          |

**ANEXA Nr.2**  
**la Hotărârea nr.52/20 mai 2009**

**DETALIEREA**  
**pe capitole și articole a cheltuielilor bugetului fondurilor externe nerambursabile, pe anul 2009**  
**Rectificarea I-a**

*U.M. = lei*

| SPECIFICAȚIE               | Program aprobat   | Influente +,- | Program rectificat |
|----------------------------|-------------------|---------------|--------------------|
| <b>CHELTUIELI TOTALE:</b>  | <b>13.491.801</b> | <b>5.050</b>  | <b>13.496.851</b>  |
| <b>Cheltuieli curente</b>  | <b>4.624.906</b>  | <b>63.051</b> | <b>4.687.957</b>   |
| 10. Cheltuieli de personal | 1.581.605         | 0             | 1.581.605          |
| 20. Bunuri și servicii     | 3.043.301         | 63.051        | 3.106.352          |

|                                                                          |                  |                |                  |
|--------------------------------------------------------------------------|------------------|----------------|------------------|
| <b>Cheltuieli de capital</b>                                             | <b>8.866.895</b> | <b>-58.001</b> | <b>8.808.894</b> |
| <b>71. Active nefinanciare</b>                                           | <b>8.866.895</b> | <b>-58.001</b> | <b>8.808.894</b> |
| <b>71.01 Active fixe</b>                                                 | <b>8.866.895</b> | <b>-58.001</b> | <b>8.808.894</b> |
| <b>51.08 AUTORITĂȚI PUBLICE ȘI ACȚIUNI EXTERNE</b>                       |                  |                |                  |
| <b>TOTAL CHELTUIELI</b>                                                  | <b>1.099.845</b> | <b>5.050</b>   | <b>1.104.895</b> |
| <b>1.Cheltuieli curente</b>                                              | <b>409.195</b>   | <b>5.050</b>   | <b>414.245</b>   |
| <b>10. Cheltuieli de personal</b>                                        | <b>30.060</b>    | <b>0</b>       | <b>30.060</b>    |
| <b>10.01 Cheltuieli salariale în bani</b>                                | <b>27.550</b>    | <b>0</b>       | <b>27.550</b>    |
| <b>10.03 Contribuții</b>                                                 | <b>2.510</b>     | <b>0</b>       | <b>2.510</b>     |
| 10.03.01 Contribuții de asigurări sociale de stat                        | 1.800            | 0              | 1.800            |
| 10.03.02 Contribuții de asigurări șomaj                                  | 60               | 0              | 60               |
| 10.03.03 Contribuții de asigurări sociale de sănătate                    | 530              | 0              | 530              |
| 10.03.04 Contribuții de asigurări pt. accidente de muncă și boli profes. | 30               | 0              | 30               |
| 10.03.06 Contribuții pt.Fondul naț. unic de asig.soc. de sănătate 0,85%  | 90               | 0              | 90               |
| <b>20.Bunuri și servicii</b>                                             | <b>379.135</b>   | <b>5.050</b>   | <b>384.185</b>   |
| <b>20.01 Bunuri și servicii</b>                                          | <b>46.420</b>    | <b>-280</b>    | <b>46.140</b>    |
| 20.01.01 Furnituri de birou                                              | 32.340           | -3.150         | 29.190           |
| 20.01.05 Carburanți și lubrifianți                                       | 13.080           | -280           | 12.800           |
| 20.01.08 Posta , telecomunicatii, radio, tv, internet                    | 1.000            | 0              | 1.000            |
| 20.01.09 Materiale și prestări servicii cu caracter funcțional           | 0                | 3.150          | 3.150            |
| <b>20.05 Bunuri de natura obiectelor de inventar</b>                     | <b>1.400</b>     | <b>0</b>       | <b>1.400</b>     |
| 20.05.30 Alte obiecte de inventar                                        | 1.400            | 0              | 1.400            |
| <b>20.06 Deplasări, detașări, transferări</b>                            | <b>42.300</b>    | <b>280</b>     | <b>42.580</b>    |
| 20.06.01 Deplasari interne, detasari, transferari                        | 0                | 280            | 280              |
| 20.06.02 Deplasări în străinătate                                        | 42.300           | 0              | 42.300           |
| <b>20.12 Consultanța și expertiză</b>                                    | <b>26.130</b>    | <b>3.050</b>   | <b>29.180</b>    |
| <b>20.30 Alte cheltuieli</b>                                             | <b>262.885</b>   | <b>2.000</b>   | <b>264.885</b>   |
| 20.30.01 Reclamă și publicitate                                          | 12.625           | 0              | 12.625           |
| 20.30.02 Protocol și reprezentare                                        | 80.060           | 36.400         | 116.460          |
| 20.30.30 Alte cheltuieli cu bunuri și servicii                           | 170.200          | -34.400        | 135.800          |
| <b>2. 70. Cheltuieli de capital</b>                                      | <b>690.650</b>   | <b>0</b>       | <b>690.650</b>   |
| <b>71. Active nefinanciare</b>                                           | <b>690.650</b>   | <b>0</b>       | <b>690.650</b>   |
| <b>71.01 Active fixe</b>                                                 | <b>690.650</b>   | <b>0</b>       | <b>690.650</b>   |
| 71.01.02 Mașini, echipamente și mijloace de transport                    | 3.500            | 0              | 3.500            |
| 71.01.03 Mobilier, aparatură birotică și alte active corporale           | 124.550          | 0              | 124.550          |
| 71.01.30 Alte active fixe                                                | 562.600          | 0              | 562.600          |
| <b>61.08 ORDINE PUBLICĂ ȘI SIGURANȚĂ NAȚIONALĂ</b>                       |                  |                |                  |
| <b>TOTAL CHELTUIELI</b>                                                  | <b>154.736</b>   | <b>0</b>       | <b>154.736</b>   |
| <b>1.Cheltuieli curente</b>                                              | <b>154.736</b>   | <b>0</b>       | <b>154.736</b>   |
| <b>10. Cheltuieli de personal</b>                                        | <b>1.816</b>     | <b>0</b>       | <b>1.816</b>     |
| <b>10.01 Cheltuieli salariale în bani</b>                                | <b>1.457</b>     | <b>0</b>       | <b>1.457</b>     |
| <b>10.03 Contribuții</b>                                                 | <b>359</b>       | <b>0</b>       | <b>359</b>       |
| 10.03.01 Contribuții de asigurări sociale de stat                        | 255              | 0              | 255              |
| 10.03.02 Contribuții de asigurări șomaj                                  | 8                | 0              | 8                |
| 10.03.03 Contribuții de asigurări sociale de sănătate                    | 75               | 0              | 75               |
| 10.03.04 Contribuții de asigurări pt. accidente de muncă și boli profes. | 6                | 0              | 6                |
| 10.03.06 Contribuții pt.Fondul naț. unic de asig.soc. de sănătate 0,85%  | 15               | 0              | 15               |
| <b>20.Bunuri și servicii</b>                                             | <b>152.920</b>   | <b>0</b>       | <b>152.920</b>   |
| <b>20.01 Bunuri și servicii</b>                                          | <b>2.910</b>     | <b>0</b>       | <b>2.910</b>     |
| 20.01.01 Furnituri de birou                                              | 2.910            | 0              | 2.910            |
| <b>20.05 Bunuri de natura obiectelor de inventar</b>                     | <b>5.420</b>     | <b>0</b>       | <b>5.420</b>     |
| 20.05.30 Alte obiecte de inventar                                        | 5.420            | 0              | 5.420            |
| <b>20.12 Consultanța și expertiză</b>                                    | <b>1.000</b>     | <b>0</b>       | <b>1.000</b>     |
| <b>20.30 Alte cheltuieli</b>                                             | <b>143.590</b>   | <b>0</b>       | <b>143.590</b>   |
| 20.30.01 Reclamă și publicitate                                          | 2.300            | 0              | 2.300            |
| 20.30.02 Protocol și reprezentare                                        | 140.890          | 0              | 140.890          |
| 20.30.30 Alte cheltuieli cu bunuri și servicii                           | 400              | 0              | 400              |
| <b>65.08 ÎNVĂȚĂMÂNT</b>                                                  |                  |                |                  |
| <b>TOTAL CHELTUIELI</b>                                                  | <b>720.410</b>   | <b>0</b>       | <b>720.410</b>   |

|                                                                          |                  |                |                  |
|--------------------------------------------------------------------------|------------------|----------------|------------------|
| <b>1.Cheltuieli curente</b>                                              | <b>428.374</b>   | <b>58.001</b>  | <b>486.375</b>   |
| <b>10. Cheltuieli de personal</b>                                        | <b>88.924</b>    | <b>0</b>       | <b>88.924</b>    |
| <b>10.01 Cheltuieli salariale în bani</b>                                | <b>71.949</b>    | <b>0</b>       | <b>71.949</b>    |
| <b>10.03 Contribuții</b>                                                 | <b>16.975</b>    | <b>0</b>       | <b>16.975</b>    |
| 10.03.01 Contribuții de asigurări sociale de stat                        | 12.146           | 0              | 12.146           |
| 10.03.02 Contribuții de asigurări șomaj                                  | 370              | 0              | 370              |
| 10.03.03 Contribuții de asigurări sociale de sănătate                    | 3.995            | 0              | 3.995            |
| 10.03.04 Contribuții de asigurări pt. accidente de muncă și boli profes. | 70               | 0              | 70               |
| 10.03.06 Contribuții pt.Fondul naț. unic de asig.soc. de sănătate 0,85%  | 394              | 0              | 394              |
| <b>20.Bunuri și servicii</b>                                             | <b>339.450</b>   | <b>58.001</b>  | <b>397.451</b>   |
| <b>20.01 Bunuri și servicii</b>                                          | <b>22.584</b>    | <b>20.856</b>  | <b>43.440</b>    |
| 20.01.01 Furnituri de birou                                              | 3.184            | 12.100         | 15.284           |
| 20.01.05 Carburanți și lubrifianți                                       | 0                | 8.756          | 8.756            |
| 20.01.06 Piese de schimb                                                 | 1.532            | 0              | 1.532            |
| 20.01.07 Transport                                                       | 13.784           | 0              | 13.784           |
| 20.01.09 Materiale și prestări servicii cu caracter funcțional           | 4.084            | 0              | 4.084            |
| <b>20.05 Bunuri de natura obiectelor de inventar</b>                     | <b>89.500</b>    | <b>0</b>       | <b>89.500</b>    |
| 20.05.30 Alte obiecte de inventar                                        | 89.500           | 0              | 89.500           |
| <b>20.06 Deplasări, detașări, transferări</b>                            | <b>63.299</b>    | <b>12.360</b>  | <b>75.659</b>    |
| 20.06.02 Deplasări în străinătate                                        | 63.299           | 12.360         | 75.659           |
| <b>20.12 Consultanța și expertiză</b>                                    | <b>0</b>         | <b>6.450</b>   | <b>6.450</b>     |
| <b>20.30 Alte cheltuieli</b>                                             | <b>164.067</b>   | <b>18.335</b>  | <b>182.402</b>   |
| 20.30.01 Reclamă și publicitate                                          | 4.418            | -240           | 4.178            |
| 20.30.02 Protocol și reprezentare                                        | 152.629          | 17.475         | 170.104          |
| 20.30.30 Alte cheltuieli cu bunuri și servicii                           | 7.020            | 1.100          | 8.120            |
| <b>2. 70. Cheltuieli de capital</b>                                      | <b>292.036</b>   | <b>-58.001</b> | <b>234.035</b>   |
| <b>71. Active nefinanciare</b>                                           | <b>292.036</b>   | <b>-58.001</b> | <b>234.035</b>   |
| <b>71.01 Active fixe</b>                                                 | <b>292.036</b>   | <b>-58.001</b> | <b>234.035</b>   |
| 71.01.02 Mașini, echipamente și mijloace de transport                    | 175.000          | -58.001        | 116.999          |
| 71.01.03 Mobilier, aparatură birotică și alte active corporale           | 117.036          | 0              | 117.036          |
| <b>67.08 CULTURĂ, RECREERE ȘI RELIGIE</b>                                |                  |                |                  |
| <b>TOTAL CHELTUIELI</b>                                                  | <b>2.193.020</b> | <b>0</b>       | <b>2.193.020</b> |
| <b>1.Cheltuieli curente</b>                                              | <b>680.020</b>   | <b>0</b>       | <b>680.020</b>   |
| <b>10. Cheltuieli de personal</b>                                        | <b>283.090</b>   | <b>0</b>       | <b>283.090</b>   |
| <b>10.01 Cheltuieli salariale în bani</b>                                | <b>231.150</b>   | <b>0</b>       | <b>231.150</b>   |
| <b>10.03 Contribuții</b>                                                 | <b>51.940</b>    | <b>0</b>       | <b>51.940</b>    |
| 10.03.01 Contribuții de asigurări sociale de stat                        | 37.890           | 0              | 37.890           |
| 10.03.02 Contribuții de asigurări șomaj                                  | 970              | 0              | 970              |
| 10.03.03 Contribuții de asigurări sociale de sănătate                    | 10.530           | 0              | 10.530           |
| 10.03.04 Contribuții de asigurări pt. accidente de muncă și boli profes. | 860              | 0              | 860              |
| 10.03.06 Contribuții pt.Fondul naț. unic de asig.soc. de sănătate 0,85%  | 1.690            | 0              | 1.690            |
| <b>20.Bunuri și servicii</b>                                             | <b>396.930</b>   | <b>0</b>       | <b>396.930</b>   |
| <b>20.01 Bunuri și servicii</b>                                          | <b>105.200</b>   | <b>0</b>       | <b>105.200</b>   |
| 20.01.01 Furnituri de birou                                              | 15.000           | 0              | 15.000           |
| 20.01.02 Materiale pentru curatenie                                      | 2.000            | 0              | 2.000            |
| 20.01.03 Încălzit, iluminat și forța motrică                             | 11.000           | 0              | 11.000           |
| 20.01.05 Carburanți și lubrifianți                                       | 2.100            | 0              | 2.100            |
| 20.01.08 Posta, telecomunicații, radio, tv., internet                    | 1.500            | 0              | 1.500            |
| 20.01.09 Materiale și prestări servicii cu caracter funcțional           | 18.000           | 0              | 18.000           |
| 20.01.30 Alte bunuri și servicii pentru întreținere și funcționare       | 55.600           | 0              | 55.600           |
| <b>20.05 Bunuri de natura obiectelor de inventar</b>                     | <b>36.275</b>    | <b>0</b>       | <b>36.275</b>    |
| 20.05.30 Alte obiecte de inventar                                        | 36.275           | 0              | 36.275           |
| <b>20.12 Consultanța și expertiză</b>                                    | <b>90.000</b>    | <b>0</b>       | <b>90.000</b>    |
| <b>20.30 Alte cheltuieli</b>                                             | <b>165.455</b>   | <b>0</b>       | <b>165.455</b>   |
| 20.30.01 Reclamă și publicitate                                          | 2.400            | 0              | 2.400            |
| 20.30.30 Alte cheltuieli cu bunuri și servicii                           | 163.055          | 0              | 163.055          |
| <b>70. Cheltuieli de capital</b>                                         | <b>1.513.000</b> | <b>0</b>       | <b>1.513.000</b> |
| <b>71. Active nefinanciare</b>                                           | <b>1.513.000</b> | <b>0</b>       | <b>1.513.000</b> |
| <b>71.01 Active fixe</b>                                                 | <b>1.513.000</b> | <b>0</b>       | <b>1.513.000</b> |



|              |                                                                 |                  |          |                  |
|--------------|-----------------------------------------------------------------|------------------|----------|------------------|
| 71.01.01     | Construcții                                                     | 198.000          | 0        | 198.000          |
| 71.01.02     | Mașini, echipamente și mijloace de transport                    | 1.310.500        | 0        | 1.310.500        |
| 71.01.03     | Mobilier, aparatură birotică și alte active corporale           | 4.500            | 0        | 4.500            |
| <b>68.08</b> | <b>ASIGURĂRI ȘI ASISTENȚĂ SOCIALĂ</b>                           |                  |          |                  |
|              | <b>TOTAL CHELTUIELI</b>                                         | <b>7.384.525</b> | <b>0</b> | <b>7.384.525</b> |
|              | <b>1.Cheltuieli curente</b>                                     | <b>2.481.081</b> | <b>0</b> | <b>2.481.081</b> |
|              | <i>10. Cheltuieli de personal</i>                               | <i>1.111.715</i> | <i>0</i> | <i>1.111.715</i> |
|              | <i>10.01 Cheltuieli salariale în bani</i>                       | <i>905.767</i>   | <i>0</i> | <i>905.767</i>   |
|              | <i>10.03 Contribuții</i>                                        | <i>205.948</i>   | <i>0</i> | <i>205.948</i>   |
|              | 10.03.01 Contribuții de asigurări sociale de stat               | 147.465          | 0        | 147.465          |
|              | 10.03.02 Contribuții de asigurări șomaj                         | 4.096            | 0        | 4.096            |
|              | 10.03.03 Contribuții de asigurări sociale de sănătate           | 42.600           | 0        | 42.600           |
| 10.03.04     | Contribuții de asigurări pt. accidente de muncă și boli profes. | 4.824            | 0        | 4.824            |
| 10.03.06     | Contribuții pt.Fondul naț. unic de asig.soc. de sănătate 0,85%  | 6.963            | 0        | 6.963            |
|              | <b>20 .Bunuri și servicii</b>                                   | <b>1.369.366</b> | <b>0</b> | <b>1.369.366</b> |
|              | <i>20.01 Bunuri și servicii</i>                                 | <i>518.786</i>   | <i>0</i> | <i>518.786</i>   |
|              | <i>20.03 Hrana</i>                                              | <i>31.562</i>    | <i>0</i> | <i>31.562</i>    |
|              | <i>20.05 Bunuri de natura obiectelor de inventar</i>            | <i>445.471</i>   | <i>0</i> | <i>445.471</i>   |
|              | <i>20.05.30 Alte obiecte de inventar</i>                        | <i>445.471</i>   | <i>0</i> | <i>445.471</i>   |
|              | <i>20.11 Cărți, publicații și materiale documentare</i>         | <i>24.510</i>    | <i>0</i> | <i>24.510</i>    |
|              | <i>20.12 Consultanță și expertiză</i>                           | <i>108.810</i>   | <i>0</i> | <i>108.810</i>   |
|              | <i>20.13 Pregătire profesională</i>                             | <i>117.075</i>   | <i>0</i> | <i>117.075</i>   |
|              | <i>20.30 Alte cheltuieli</i>                                    | <i>123.152</i>   | <i>0</i> | <i>123.152</i>   |
|              | <i>20.30.30 Alte cheltuieli cu bunuri și servicii</i>           | <i>123.152</i>   | <i>0</i> | <i>123.152</i>   |
|              | <b>70. Cheltuieli de capital</b>                                | <b>4.903.444</b> | <b>0</b> | <b>4.903.444</b> |
|              | <i>71. Active nefinanciare</i>                                  | <i>4.903.444</i> | <i>0</i> | <i>4.903.444</i> |
|              | <i>71.01 Active fixe</i>                                        | <i>4.903.444</i> | <i>0</i> | <i>4.903.444</i> |
|              | 71.01.01 Construcții                                            | 4.396.224        | 0        | 4.396.224        |
|              | 71.01.02 Mașini, echipamente și mijloace de transport           | 170.409          | 0        | 170.409          |
|              | 71.01.03 Mobilier, aparatură birotică și alte active corporale  | 329.286          | 0        | 329.286          |
|              | 71.01.30 Alte active fixe                                       | 7.525            | 0        | 7.525            |
| <b>84.08</b> | <b>TRANSPORTURI</b>                                             |                  |          |                  |
|              | <b>TOTAL CHELTUIELI</b>                                         | <b>1.939.265</b> | <b>0</b> | <b>1.939.265</b> |
|              | <b>1.Cheltuieli curente</b>                                     | <b>471.500</b>   | <b>0</b> | <b>471.500</b>   |
|              | <i>10. Cheltuieli de personal</i>                               | <i>66.000</i>    | <i>0</i> | <i>66.000</i>    |
|              | <i>10.01 Cheltuieli salariale în bani</i>                       | <i>51.700</i>    | <i>0</i> | <i>51.700</i>    |
|              | <i>10.03 Contribuții</i>                                        | <i>14.300</i>    | <i>0</i> | <i>14.300</i>    |
|              | 10.03.01 Contribuții de asigurări sociale de stat               | 10.780           | 0        | 10.780           |
|              | 10.03.02 Contribuții de asigurări șomaj                         | 264              | 0        | 264              |
|              | 10.03.03 Contribuții de asigurări sociale de sănătate           | 2.728            | 0        | 2.728            |
| 10.03.04     | Contribuții de asigurări pt. accidente de muncă și boli profes. | 88               | 0        | 88               |
| 10.03.06     | Contribuții pt.Fondul naț. unic de asig.soc. de sănătate 0,85%  | 440              | 0        | 440              |
|              | <b>20.Bunuri și servicii</b>                                    | <b>405.500</b>   | <b>0</b> | <b>405.500</b>   |
|              | <i>20.01 Bunuri și servicii</i>                                 | <i>5.500</i>     | <i>0</i> | <i>5.500</i>     |
|              | <i>20.01.05 Carburanți și lubrifianți</i>                       | <i>5.500</i>     | <i>0</i> | <i>5.500</i>     |
|              | <i>20.05 Bunuri de natura obiectelor de inventar</i>            | <i>3.000</i>     | <i>0</i> | <i>3.000</i>     |
|              | <i>20.05.30 Alte obiecte de inventar</i>                        | <i>3.000</i>     | <i>0</i> | <i>3.000</i>     |
|              | <i>20.12 Consultanța și expertiză</i>                           | <i>25.000</i>    | <i>0</i> | <i>25.000</i>    |
|              | <i>20.13 Pregătire profesională</i>                             | <i>220.000</i>   | <i>0</i> | <i>220.000</i>   |
|              | <i>20.30 Alte cheltuieli</i>                                    | <i>152.000</i>   | <i>0</i> | <i>152.000</i>   |
|              | <i>20.30.01 Reclamă și publicitate</i>                          | <i>2.000</i>     | <i>0</i> | <i>2.000</i>     |
|              | <i>20.30.02 Protocol și reprezentare</i>                        | <i>9.000</i>     | <i>0</i> | <i>9.000</i>     |
|              | <i>20.30.30 Alte cheltuieli cu bunuri și servicii</i>           | <i>141.000</i>   | <i>0</i> | <i>141.000</i>   |
|              | <b>2. 70. Cheltuieli de capital</b>                             | <b>1.467.765</b> | <b>0</b> | <b>1.467.765</b> |
|              | <i>71. Active nefinanciare</i>                                  | <i>1.467.765</i> | <i>0</i> | <i>1.467.765</i> |
|              | <i>71.01 Active fixe</i>                                        | <i>1.467.765</i> | <i>0</i> | <i>1.467.765</i> |
|              | 71.01.01 Construcții                                            | 1.389.580        | 0        | 1.389.580        |
|              | 71.01.30 Alte active fixe                                       | 78.185           | 0        | 78.185           |

**SINTEZA**  
**cheltuielilor bugetului fondurilor externe nerambursabile pe ordonatori de credite, pe anul 2009**  
**Rectificarea I-a**

*U.M. = lei*

| SPECIFICAȚIE                                                   | Program aprobat   | Influențe +,- | Program rectificat |
|----------------------------------------------------------------|-------------------|---------------|--------------------|
| <b>CHELTUIELI TOTALE</b>                                       | <b>13.491.801</b> | <b>5.050</b>  | <b>13.496.851</b>  |
| <b>51.08 AUTORITĂȚI PUBLICE ȘI ACȚIUNI EXTERNE</b>             | <b>1.099.845</b>  | <b>5.050</b>  | <b>1.104.895</b>   |
| - Consiliul județean Vaslui                                    | 1.099.845         | 5.050         | 1.104.895          |
| <b>61.08 ORDINE PUBLICĂ ȘI SIGURANȚĂ NAȚIONALĂ</b>             | <b>154.736</b>    | <b>0</b>      | <b>154.736</b>     |
| - Consiliul județean Vaslui                                    | 154.736           |               | 154.736            |
| <b>65.08 ÎNVĂȚĂMÂNT</b>                                        | <b>720.410</b>    | <b>0</b>      | <b>720.410</b>     |
| - Consiliul județean Vaslui                                    | 499.503           |               | 499.503            |
| - Centrul Școlar de Educație Incluzivă "Aurora" Vaslui         | 220.907           |               | 220.907            |
| <b>67.08 CULTURĂ, RECREERE ȘI RELIGIE</b>                      | <b>2.193.020</b>  | <b>0</b>      | <b>2.193.020</b>   |
| -Biblioteca Județeană "N.Milescu Spătarul" Vaslui              | 169.670           | 0             | 169.670            |
| - Muzeul "Vasile Pîrvan" Bârlad                                | 2.023.350         |               | 2.023.350          |
| <b>68.08 ASIGURĂRI ȘI ASISTENȚĂ SOCIALĂ</b>                    | <b>7.384.525</b>  | <b>0</b>      | <b>7.384.525</b>   |
| -Direcția generală de asistență socială și protecția copilului | 7.384.525         | 0             | 7.384.525          |
| <b>84.08 TRANSPORTURI</b>                                      | <b>1.939.265</b>  | <b>0</b>      | <b>1.939.265</b>   |
| - Consiliul județean Vaslui                                    | 1.939.265         | 0             | 1.939.265          |

**BUGETUL**  
**privind Proiectul "Managementul de calitate la Consiliul Județean Vaslui" pe anul 2009**  
**Rectificarea I-a**

**cap. 51.08 Autorități publice și acțiuni externe - Consiliul Județean Vaslui**

*U.M. = lei*

| SPECIFICAȚIE                                         | Program aprobat | Influențe +,- | Program rectificat |
|------------------------------------------------------|-----------------|---------------|--------------------|
| <b>TOTAL CHELTUIELI</b>                              | <b>79.280</b>   | <b>5.050</b>  | <b>84.330</b>      |
| <b>1.Cheltuieli curente</b>                          | <b>20.680</b>   | <b>5.050</b>  | <b>25.730</b>      |
| <b>20.Bunuri și servicii</b>                         | <b>20.680</b>   | <b>5.050</b>  | <b>25.730</b>      |
| <b>20.01 Bunuri și servicii</b>                      | <b>5.000</b>    | <b>0</b>      | <b>5.000</b>       |
| 20.01.01 Furnituri de birou                          | 5.000           |               | 5.000              |
| <b>20.05 Bunuri de natura obiectelor de inventar</b> | <b>1.400</b>    | <b>0</b>      | <b>1.400</b>       |
| 20.05.30 Alte obiecte de inventar                    | 1.400           |               | 1.400              |
| <b>20.12 Consultanța și expertiză</b>                | <b>12.520</b>   | <b>3.050</b>  | <b>15.570</b>      |
| <b>20.30 Alte cheltuieli</b>                         | <b>1.760</b>    | <b>2.000</b>  | <b>3.760</b>       |
| 20.30.01 Reclamă și publicitate                      | 810             |               | 810                |
| 20.30.02 Protocol și reprezentare                    | 600             | 2.000         | 2.600              |
| 20.30.30 Alte cheltuieli cu bunuri și servicii       | 350             |               | 350                |
| <b>70. Cheltuieli de capital</b>                     | <b>58.600</b>   | <b>0</b>      | <b>58.600</b>      |
| <b>71. Active nefinanciare</b>                       | <b>58.600</b>   | <b>0</b>      | <b>58.600</b>      |
| <b>71.01 Active fixe</b>                             | <b>58.600</b>   | <b>0</b>      | <b>58.600</b>      |
| 71.01.30 Alte active fixe                            | 58.600          |               | 58.600             |

**BUGETUL**  
**privind Proiectul "Și ei trebuie să devină cetățeni cu drepturi depline" pe anul 2009**  
**Rectificarea I-a**

**cap. 51.08 Autorități publice și acțiuni externe**  
**- Consiliul Județean Vaslui**

*U.M. = lei*

| SPECIFICAȚIE | Program aprobat | Influențe +,- | Program rectificat |
|--------------|-----------------|---------------|--------------------|
|--------------|-----------------|---------------|--------------------|

|                                                                           |               |             |               |
|---------------------------------------------------------------------------|---------------|-------------|---------------|
| <b>TOTAL CHELTUIELI</b>                                                   | <b>56.080</b> | <b>0</b>    | <b>56.080</b> |
| <b>1.Cheltuieli curente</b>                                               | <b>56.080</b> | <b>0</b>    | <b>56.080</b> |
| <b>10. Cheltuieli de personal</b>                                         | <b>6.430</b>  | <b>0</b>    | <b>6.430</b>  |
| <b>10.01 Cheltuieli salariale în bani</b>                                 | <b>5.100</b>  |             | <b>5.100</b>  |
| <b>10.03 Contribuții</b>                                                  | <b>1.330</b>  | <b>0</b>    | <b>1.330</b>  |
| 10.03.01 Contribuții de asigurări sociale de stat                         | 950           |             | 950           |
| 10.03.02 Contribuții de asigurări șomaj                                   | 30            |             | 30            |
| 10.03.03 Contribuții de asigurări sociale de sănătate                     | 280           |             | 280           |
| 10.03.04 Contribuții de asigurări pt. accidente de muncă și boli profes.  | 20            |             | 20            |
| 10.03.06 Contribuții pt.Fondul naț unic de asig.sociale de sănătate 0,85% | 50            |             | 50            |
| <b>20.Bunuri și servicii</b>                                              | <b>49.650</b> | <b>0</b>    | <b>49.650</b> |
| <b>20.01 Bunuri și servicii</b>                                           | <b>280</b>    | <b>-280</b> | <b>0</b>      |
| 20.01.05 Carburanți și lubrifianți                                        | 280           | -280        | 0             |
| <b>20.06 Deplasări, detașări, transferări</b>                             | <b>0</b>      | <b>280</b>  | <b>280</b>    |
| 20.06.01 Deplasari interne, detasari, transferari                         |               | 280         | 280           |
| <b>20.12 Consultanța și expertiză</b>                                     | <b>2.450</b>  |             | <b>2.450</b>  |
| <b>20.30 Alte cheltuieli</b>                                              | <b>46.920</b> | <b>0</b>    | <b>46.920</b> |
| 20.30.01 Reclamă și publicitate                                           | 410           |             | 410           |
| 20.30.02 Protocol și reprezentare                                         | 410           |             | 410           |
| 20.30.30 Alte cheltuieli cu bunuri și servicii                            | 46.100        |             | 46.100        |

ANEXA Nr. 6  
la Hotărârea nr.52/20 mai 2009

**BUGETUL**  
privind Proiectul "Viziuni comune" pe anul 2009  
Rectificarea I-a

cap. 51.08 Autorități publice și acțiuni externe  
- Consiliul Județean Vaslui

U.M. = lei

| SPECIFICAȚIE                                                              | Program<br>aprobat | Influente<br>+,- | Program<br>rectificat |
|---------------------------------------------------------------------------|--------------------|------------------|-----------------------|
| <b>TOTAL CHELTUIELI</b>                                                   | <b>72.530</b>      | <b>0</b>         | <b>72.530</b>         |
| <b>1.Cheltuieli curente</b>                                               | <b>72.530</b>      | <b>0</b>         | <b>72.530</b>         |
| <b>10. Cheltuieli de personal</b>                                         | <b>5.630</b>       | <b>0</b>         | <b>5.630</b>          |
| <b>10.01 Cheltuieli salariale în bani</b>                                 | <b>4.450</b>       |                  | <b>4.450</b>          |
| <b>10.03 Contribuții</b>                                                  | <b>1.180</b>       | <b>0</b>         | <b>1.180</b>          |
| 10.03.01 Contribuții de asigurări sociale de stat                         | 850                |                  | 850                   |
| 10.03.02 Contribuții de asigurări șomaj                                   | 30                 |                  | 30                    |
| 10.03.03 Contribuții de asigurări sociale de sănătate                     | 250                |                  | 250                   |
| 10.03.04 Contribuții de asigurări pt. accidente de muncă și boli profes.  | 10                 |                  | 10                    |
| 10.03.06 Contribuții pt.Fondul naț unic de asig.sociale de sănătate 0,85% | 40                 |                  | 40                    |
| <b>20.Bunuri și servicii</b>                                              | <b>66.900</b>      | <b>0</b>         | <b>66.900</b>         |
| <b>20.01 Bunuri și servicii</b>                                           | <b>16.400</b>      | <b>0</b>         | <b>16.400</b>         |
| 20.01.01 Furnituri de birou                                               | 6.100              | -3.150           | 2.950                 |
| 20.01.05 Carburanți și lubrifianți                                        | 10.300             |                  | 10.300                |
| 20.01.09 Materiale si prestari servicii cu caracter functional            | 0                  | 3.150            | 3.150                 |
| <b>20.06 Deplasări, detașări, transferări</b>                             | <b>6.900</b>       | <b>0</b>         | <b>6.900</b>          |
| 20.06.02 Deplasări în străinătate                                         | 6.900              |                  | 6.900                 |
| <b>20.12 Consultanța și expertiză</b>                                     | <b>2.950</b>       |                  | <b>2.950</b>          |
| <b>20.30 Alte cheltuieli</b>                                              | <b>40.650</b>      | <b>0</b>         | <b>40.650</b>         |
| 20.30.02 Protocol și reprezentare                                         | 6.250              | 34.400           | 40.650                |
| 20.30.30 Alte cheltuieli cu bunuri și servicii                            | 34.400             | -34.400          | 0                     |

ANEXA Nr.7  
la Hotărârea nr.52/20 mai 2009

**BUGETUL**  
privind Proiectul "Centru transfrontalier de resurse pentru educație incluzivă pentru copii" pe anul 2009  
Rectificarea I-a

cap. 65.08 Învățământ - Consiliul Județean Vaslui

U.M. = lei

| <b>SPECIFICAȚIE</b>                                                       | <b>Program aprobat</b> | <b>Influențe +,-</b> | <b>Program rectificat</b> |
|---------------------------------------------------------------------------|------------------------|----------------------|---------------------------|
| <b>TOTAL CHELTUIELI</b>                                                   | <b>499.503</b>         | <b>0</b>             | <b>499.503</b>            |
| <b>1.Cheltuieli curente</b>                                               | <b>250.503</b>         | <b>58.001</b>        | <b>308.504</b>            |
| <b>10. Cheltuieli de personal</b>                                         | <b>65.253</b>          | <b>0</b>             | <b>65.253</b>             |
| <b>10.01 Cheltuieli salariale în bani</b>                                 | <b>53.086</b>          | <b>0</b>             | <b>53.086</b>             |
| <b>10.03 Contribuții</b>                                                  | <b>12.167</b>          | <b>0</b>             | <b>12.167</b>             |
| 10.03.01 Contribuții de asigurări sociale de stat                         | 8.657                  | 0                    | 8.657                     |
| 10.03.02 Contribuții de asigurări șomaj                                   | 276                    | 0                    | 276                       |
| 10.03.03 Contribuții de asigurări sociale de sănătate                     | 2.958                  | 0                    | 2.958                     |
| 10.03.04 Contribuții de asigurări pt. accidente de muncă și boli profes.  | 42                     | 0                    | 42                        |
| 10.03.06 Contribuții pt.Fondul naț unic de asig.sociale de sănătate 0,85% | 234                    | 0                    | 234                       |
| <b>20.Bunuri și servicii</b>                                              | <b>185.250</b>         | <b>58.001</b>        | <b>243.251</b>            |
| <b>20.01 Bunuri și servicii</b>                                           | <b>0</b>               | <b>20.856</b>        | <b>20.856</b>             |
| 20.01.01 Furnituri de birou                                               |                        | 12.100               | 12.100                    |
| 20.01.05 Carburanți și lubrifianți                                        |                        | 8.756                | 8.756                     |
| <b>20.06 Deplasări, detașări, transferări</b>                             | <b>34.200</b>          | <b>12.360</b>        | <b>46.560</b>             |
| 20.06.02 Deplasări în străinătate                                         | 34.200                 | 12.360               | 46.560                    |
| <b>20.12 Consultanța și expertiză</b>                                     | <b>0</b>               | <b>6.450</b>         | <b>6.450</b>              |
| <b>20.30 Alte cheltuieli</b>                                              | <b>151.050</b>         | <b>18.335</b>        | <b>169.385</b>            |
| 20.30.01 Reclamă și publicitate                                           | 1.100                  | -240                 | 860                       |
| 20.30.02 Protocol și reprezentare                                         | 142.930                | 17.475               | 160.405                   |
| 20.30.30 Alte cheltuieli cu bunuri și servicii                            | 7.020                  | 1.100                | 8.120                     |
| <b>2. 70. Cheltuieli de capital</b>                                       | <b>249.000</b>         | <b>-58.001</b>       | <b>190.999</b>            |
| <b>71. Active nefinanciare</b>                                            | <b>249.000</b>         | <b>-58.001</b>       | <b>190.999</b>            |
| <b>71.01 Active fixe</b>                                                  | <b>249.000</b>         | <b>-58.001</b>       | <b>190.999</b>            |
| 71.01.02 Mașini, echipamente și mijloace de transport                     | 175.000                | -58.001              | 116.999                   |
| 71.01.03 Mobilier, aparatură birotică și alte active corporale            | 74.000                 | 0                    | 74.000                    |

ANEXA Nr.8  
la Hotărârea nr.52/20 mai 2009

**LISTA**  
**obiectivelor de investiții cu finanțare din fonduri externe nerambursabile pe anul 2009**  
**Rectificarea I-a**

UM=lei

| <b>Nr. crt</b> | <b>Specificație</b>                                                    | <b>Suma</b>      |
|----------------|------------------------------------------------------------------------|------------------|
| 1              | <b>TOTAL din care:</b>                                                 | <b>8.808.894</b> |
| 2              | <b>B. Investiții noi</b>                                               | <b>5.983.804</b> |
| 3              | <b>C. Alte cheltuieli de investiții</b>                                | <b>2.825.090</b> |
| 4              | <b>51.08 AUTORITĂȚI PUBLICE ȘI ACȚIUNI EXTERNE</b>                     | <b>690.650</b>   |
| 5              | - <i>Consiliul județean Vaslui</i>                                     | 690.650          |
| 6              | <b>C. Alte cheltuieli de investiții</b>                                | <b>690.650</b>   |
| 7              | <b>65.08 ÎNVĂȚĂMÂNT</b>                                                | <b>234.035</b>   |
| 8              | - <i>Centrul școlar de educație incluzivă "AURORA" Vaslui</i>          | 43.036           |
| 9              | <b>C. Alte cheltuieli de investiții</b>                                | <b>43.036</b>    |
| 10             | - <i>Consiliul județean Vaslui</i>                                     | 190.999          |
| 11             | <b>C. Alte cheltuieli de investiții</b>                                | <b>190.999</b>   |
| 12             | <b>67.08 CULTURĂ, RECREERE ȘI RELIGIE</b>                              | <b>1.513.000</b> |
| 13             | - <i>Muzeul "Vasile Pîrvan" Bârlad</i>                                 | 1.513.000        |
| 14             | <b>B. Investiții noi</b>                                               | <b>198.000</b>   |
| 15             | - <i>Planetariu Bârlad</i>                                             | 198.000          |
| 16             | <b>C. Alte cheltuieli de investiții</b>                                | <b>1.315.000</b> |
| 17             | <b>68.08 ASIGURĂRI ȘI ASISTENȚĂ SOCIALĂ</b>                            | <b>4.903.444</b> |
| 18             | - <i>Direcția generală de asistență socială și protecția copilului</i> | 4.903.444        |
| 19             | <b>B. Investiții noi</b>                                               | <b>4.396.224</b> |
| 20             | - <i>Proiect "Centrul respiro" Bârlad</i>                              | 210.700          |

|    |                                                                                        |                  |
|----|----------------------------------------------------------------------------------------|------------------|
| 21 | -Proiect "Echipa mobilă pentru copilul cu handicap" Vaslui                             | 189.884          |
| 22 | -Proiect "Adăpost de zi și noapte pentru copiii străzii" Vaslui                        | 523.770          |
| 23 | -Proiect "Restructurarea CRRCH" Huși                                                   | 3.471.870        |
| 24 | <b>C. Alte cheltuieli de investiții</b>                                                | <b>507.220</b>   |
| 25 | <b>84.08 TRANSPORTURI</b>                                                              | <b>1.467.765</b> |
| 26 | <b>- Consiliul județean Vaslui</b>                                                     | <b>1.467.765</b> |
| 27 | <b>B. Investiții noi</b>                                                               | <b>1.389.580</b> |
| 28 | -Reab. DJ 207E REDIU (DN 2F)- Negrești (DN 15D) de la km 32+000-33+700 (1,7km) Vs.     | 692.637          |
| 29 | -Reab. DJ 248 lim. jud.Iasi -DJ 207 Buda(Oșești)de la km 68+500 la km 70+400(1,9km) Vs | 696.943          |
| 30 | <b>C. Alte cheltuieli de investiții</b>                                                | <b>78.185</b>    |

ANEXA Nr. 8 a  
la Hotărârea nr.52/20 mai 2009

**L I S T A**  
**poziției "Alte cheltuieli de investiții " cu finanțare din fonduri externe nerambursabile,**  
**pe anul 2009**

UM=lei

| Nr. crt | Nominalizarea achizițiilor de bunuri și a altor cheltuieli de investiții                                                | UM       | Cantitate | Preț unitar | Valoare          |
|---------|-------------------------------------------------------------------------------------------------------------------------|----------|-----------|-------------|------------------|
| 1       | <b>TOTAL CHELTUIELI</b>                                                                                                 |          | <b>x</b>  | <b>x</b>    | <b>2.825.090</b> |
| 2       | <b>51.08 AUTORITĂȚI PUBLICE ȘI ACȚIUNI EXTERNE</b>                                                                      |          |           |             | <b>690.650</b>   |
| 3       | <b>- Consiliul județean Vaslui</b>                                                                                      |          |           |             | <b>690.650</b>   |
| 4       | <b>-Proiect "Consolidarea capacității administrației publice locale în gestionarea eficientă a serviciilor publice"</b> | <b>x</b> | <b>x</b>  | <b>x</b>    | <b>588.550</b>   |
| 5       | -imprimantă laser alb-negru format A3                                                                                   | buc      | 1         | 14.500      | 14.500           |
| 6       | - imprimantă laser color A3                                                                                             | buc      | 2         | 18.500      | 37.000           |
| 7       | -copiator monocrom format A3                                                                                            | buc      | 1         | 16.000      | 16.000           |
| 8       | - ruletă laser                                                                                                          | buc      | 3         | 2.500       | 7.500            |
| 9       | - stație topografică totală                                                                                             | buc      | 1         | 44.000      | 44.000           |
| 10      | - PDA (agendă electronică cu GPS)                                                                                       | buc      | 2         | 2.775       | 5.550            |
| 11      | - soft devize                                                                                                           | buc      | 2         | 3.250       | 6.500            |
| 12      | - soft Autocad                                                                                                          | buc      | 1         | 32.500      | 32.500           |
| 13      | - Dezvoltare aplicație GIS                                                                                              | lei      | x         | x           | 425.000          |
| 14      | <b>- Proiect "Managementul de calitate" la Consiliul Jud. Vs.</b>                                                       |          |           |             | <b>58.600</b>    |
| 15      | -diferenta soft Managementul documentelor                                                                               | buc      | 1         | 58.600      | 58.600           |
| 16      | <b>- Proiect "EuropartenerI"</b>                                                                                        |          |           |             | <b>43.500</b>    |
| 17      | -servicii realizare Soft colectare date                                                                                 | lei      | x         | x           | 40.000           |
| 18      | - restanta autoturism 2008                                                                                              | lei      | x         | x           | 3.500            |
| 19      | <b>65.08 ÎNVĂȚĂMÂNT</b>                                                                                                 |          |           |             | <b>234.035</b>   |
| 20      | <b>-Centrul școlar pentru educație incluzivă "AURORA" Vaslui</b>                                                        |          |           |             | <b>43.036</b>    |
| 21      | -calculator                                                                                                             | buc      | 1         | 5.616       | 5.616            |
| 22      | - videoproiector                                                                                                        | buc      | 1         | 3.574       | 3.574            |
| 23      | - multifuncțională                                                                                                      | buc      | 1         | 3.829       | 3.829            |
| 24      | - camera foto                                                                                                           | buc      | 1         | 2.042       | 2.042            |
| 25      | - masă masaj                                                                                                            | buc      | 1         | 2.297       | 2.297            |
| 26      | - scaun ortopedic                                                                                                       | buc      | 2         | 1.991       | 3.982            |
| 27      | -aparatură de ramat                                                                                                     | buc      | 2         | 2.119       | 4.237            |
| 28      | -set haltere și discuri                                                                                                 | buc      | 2         | 1.991       | 3.982            |
| 29      | - consolă betomobilă                                                                                                    | buc      | 2         | 1.991       | 3.982            |
| 30      | - poartă fotbal                                                                                                         | buc      | 2         | 2.808       | 5.616            |
| 31      | -masă tenis exterior                                                                                                    | buc      | 2         | 1.939       | 3.879            |
| 32      | <b>- Consiliul județean Vaslui</b>                                                                                      |          |           |             | <b>190.999</b>   |
| 33      | <b>-Proiect "Centrul transfrontalier de resurse pentru educație incluzivă pentru copii"</b>                             |          |           |             | <b>190.999</b>   |
| 34      | - microbuz transport persoane                                                                                           | lei      | x         | 116.999     | 116.999          |
| 35      | - echipament video și instalație sonorizare                                                                             | buc      | 1         | 74.000      | 74.000           |
| 36      | <b>67.08 CULTURĂ, RECREERE ȘI RELIGIE</b>                                                                               |          |           |             | <b>1.315.000</b> |

|    |                                                                                                                              |     |          |          |                  |
|----|------------------------------------------------------------------------------------------------------------------------------|-----|----------|----------|------------------|
| 37 | - Muzeul "Vasile Părvan" Bârlad                                                                                              |     |          |          | <b>1.315.000</b> |
| 38 | -sistem computerizat de sunet și lumini pentru Planetariu Bârlad                                                             | lei | x        | x        | 1.290.000        |
| 39 | -videoproiector                                                                                                              | buc | 1        | 4.500    | 4.500            |
| 40 | -laptop MSI                                                                                                                  | buc | 1        | 5.300    | 5.300            |
| 41 | -detector metale                                                                                                             | buc | 1        | 11.900   | 11.900           |
| 42 | -aparatură foto digitală                                                                                                     | buc | 1        | 3.300    | 3.300            |
| 43 | <b>68.08 ASIGURĂRI ȘI ASISTENȚĂ SOCIALĂ</b>                                                                                  |     | <b>x</b> | <b>x</b> | <b>507.220</b>   |
| 44 | <b>- Direcția generală de asistență socială și protecția copilului</b>                                                       |     |          |          | <b>507.220</b>   |
| 45 | - aparat magnetodiaflux                                                                                                      | buc | 1        | 8.600    | 8.600            |
| 46 | - aragaz 6 ochiuri                                                                                                           | buc | 2        | 2.168    | 4.336            |
| 47 | - autoturism                                                                                                                 | buc | 1        | 47.300   | 47.300           |
| 48 | - bicicletă ergonomică                                                                                                       | buc | 1        | 3.010    | 3.010            |
| 49 | - calandru                                                                                                                   | buc | 1        | 18.067   | 18.067           |
| 50 | - camera video                                                                                                               | buc | 1        | 1.720    | 1.720            |
| 51 | - carucior copii hand.                                                                                                       | buc | 2        | 2.150    | 4.300            |
| 52 | - carucior suport vase inox                                                                                                  | buc | 1        | 1.849    | 1.849            |
| 53 | - computer                                                                                                                   | buc | 2        | 3.440    | 6.880            |
| 54 | - computer                                                                                                                   | buc | 3        | 3.010    | 9.030            |
| 55 | - computere                                                                                                                  | buc | 4        | 2.279    | 9.116            |
| 56 | - computere                                                                                                                  | buc | 2        | 4.300    | 8.600            |
| 57 | - computere                                                                                                                  | buc | 4        | 3.613    | 14.455           |
| 58 | - copiator                                                                                                                   | buc | 2        | 8.600    | 17.200           |
| 59 | - dispozitiv recuperare degete                                                                                               | buc | 2        | 2.150    | 4.300            |
| 60 | - ecran interactiv                                                                                                           | buc | 1        | 7.740    | 7.740            |
| 61 | - elevator                                                                                                                   | buc | 1        | 8.600    | 8.600            |
| 62 | -licență software                                                                                                            | buc | 1        | 7.525    | 7.525            |
| 63 | - laptop                                                                                                                     | buc | 14       | 4.300    | 60.200           |
| 64 | - laptop                                                                                                                     | buc | 1        | 5.160    | 5.160            |
| 65 | - laptop                                                                                                                     | buc | 2        | 8.600    | 17.200           |
| 66 | - masă portabilă kinetoterapie                                                                                               | buc | 1        | 1.935    | 1.935            |
| 67 | - masă kinetoterapie                                                                                                         | buc | 2        | 3.440    | 6.880            |
| 68 | - mașină de spălat industrială                                                                                               | buc | 1        | 36.134   | 36.134           |
| 69 | - microbuz                                                                                                                   | buc | 1        | 123.109  | 123.109          |
| 70 | - plansa verticalizare                                                                                                       | buc | 1        | 4.300    | 4.300            |
| 71 | - rampa auto persoane hand.                                                                                                  | buc | 1        | 3.440    | 3.440            |
| 72 | - roata reducere umăr                                                                                                        | buc | 2        | 2.150    | 4.300            |
| 73 | - set reabilitare psihomotorii 130 piese                                                                                     | buc | 1        | 5.160    | 5.160            |
| 74 | - scaun de masaj pliant                                                                                                      | buc | 1        | 2.150    | 2.150            |
| 75 | - spirometru                                                                                                                 | buc | 1        | 10.750   | 10.750           |
| 76 | - videoproiector                                                                                                             | buc | 1        | 4.300    | 4.300            |
| 77 | - videoproiector                                                                                                             | buc | 1        | 3.440    | 3.440            |
| 78 | - uscător industrial                                                                                                         | buc | 2        | 18.067   | 36.134           |
| 79 | <b>84.08 TRANSPORTURI</b>                                                                                                    |     | <b>x</b> | <b>x</b> | <b>78.185</b>    |
| 80 | <b>- Consiliul județean Vaslui</b>                                                                                           |     |          |          | <b>78.185</b>    |
| 81 | - Proiect tehnic la "Reabilitare DJ 207 E REDIU (DN 2 F)-Negrești (DN 15D) de la km 32+000-33+700 (1,7km)" Vaslui            | lei | x        | x        | 39.500           |
| 82 | - Proiect tehnic la "Reabilitare DJ 248 limita jud. Iasi -DJ 207 Buda (Osești) de la km 68+500 la km 70+400 (1,9km )" Vaslui | lei | x        | x        | 38.685           |

CONSILIUL JUDEȚEAN VASLUI  
PREȘEDINTE

### R A P O R T

privind rectificarea bugetului fondurilor externe nerambursabile pe anul 2009

În conformitate cu prevederile Legii nr.273/2006 privind finanțele publice locale cu modificările și completările ulterioare, supun astăzi, atenției dumneavoastră rectificarea bugetului

fondurilor externe nerambursabile pe anul 2009.

În sinteză, proiectul rectificării bugetului fondurilor externe nerambursabile pe anul 2009, cuprinde la venituri o majorare cu suma de 5,1 mii lei și aceeași sumă la cheltuieli.

Din total, cheltuielile pentru bunuri și servicii se majorează cu suma de 63,1 mii lei, iar cheltuielile de capital se diminuează cu suma de 58,0 mii lei.

La capitolul „autorități publice și acțiuni externe”, am propus suplimentarea fondurilor cu suma de 5,1 mii lei, la cheltuieli cu bunuri și servicii.

Rectificarea acestui capitol vizează un număr de 3 proiecte, din cele 6 cât se finanțează de la acest capitol, și anume:

- „Managementul de calitate la Consiliul județean Vaslui”, pentru care este propusă suplimentarea de 5,1 mii lei, la consultanță, expertiză și alte cheltuieli;

- „Și ei trebuie să devină cetățeni cu drepturi depline”, pentru care s-au modificat cuantumul la carburanți, lubrefianți și deplasări interne;

- „Viziuni comune”, la care am propus modificarea valorilor la cheltuieli cu bunuri și servicii și alte cheltuieli.

La capitolul „învățământ” am propus rectificarea cifrelor la proiectul „Centru transfrontalier de resurse pentru educație incluzivă pentru copii”.

Cheltuielile cu bunuri și servicii se suplimentează cu suma de 58,0 mii lei, iar cheltuielile de capital se diminuează cu suma de 58,0 mii lei. Suma de 58,0 mii lei de la cheltuieli de capital reprezintă cofinanțarea noastră la achiziția unui microbuz și această sumă am inclus-o în bugetul local al județului Vaslui.

În urma acestor modificări, bugetul fondurilor externe nerambursabile se situează la nivelul cifrei de 13.496,8 mii lei, din care 8.808,9 mii lei vor fi utilizați pentru cheltuieli de capital.

Având în vedere cele precizate mai sus, cât și faptul că sunt convins că fondurile pe care le veți aproba, vor fi cheltuite eficient în folosul cetățenilor din județul Vaslui și în conformitate cu prevederile actelor normative în vigoare, vă propun să aprobați proiectul de hotărâre în forma în care este prezentat.

**PREȘEDINTE,  
Vasile Mihalachi**

R O M Â N I A  
JUDEȚUL VASLUI  
CONSILIUL JUDEȚEAN

### **H O T Ă R Ă R E A Nr.53/2009**

#### **privind aprobarea contului de execuție a bugetului local al județului Vaslui pe anul 2008**

având în vedere prevederile art.57 din Legea nr.273/2006 privind finanțele publice locale, cu modificările și completările ulterioare ;

în temeiul prevederilor art.91, alin (1), litera „b” și alin (3) litera „a” și ale art.97 alin (1) din Legea nr.215/2001 privind adm. publică locală, republicată, cu modificările și completările ulterioare;

**Consiliul județean Vaslui,**

#### **H O T Ă R Ă Ș T E :**

**Articol, unic.** Se aprobă contul de execuție a bugetului local al județului Vaslui pe anul 2008, prevăzut în anexele 1 - 4, care fac parte integrantă din prezenta hotărâre.

Vaslui, 20 mai 2009

**PREȘEDINTE,  
Vasile Mihalachi**

**Contrasemnează:**

Secretarul județului

Vaslui,

**Gheorghe Stoica**

- Anexele pot fi consultate pe site-ul Consiliului județean Vaslui: [www.cjvs.ro](http://www.cjvs.ro)

**EXPUNERE DE MOTIVE**

asupra proiectului de hotărâre privind aprobarea contului de execuție a bugetului local al județului Vaslui, pe anul 2008

***Doamnelor si domnilor consilieri și invitați,***

În conformitate cu prevederile art. 57 din Legea nr.273/2006 privind finanțele publice locale cu modificările și completările ulterioare și art.91,alin(1),litera., b" și alin(3) litera „a" din Legea nr.215/2001 privind administrația publică locală, republicată, vă prezint spre aprobare contul de execuție al bugetului local al județului Vaslui, pe anul 2008.

Pentru început vă reamintesc că inițial, bugetul local a fost aprobat prin Hotărârea nx. 11/07.02.2007, iar ulterior a fost rectificat de 11 ori , ultima hotărâre fiind adoptată în data de 23.12.2008 cu numărul 178.

Referitor la partea de venituri, vă informez că pe total , s-a încasat suma de 168.263.952 lei față de un program de 171.668.271 lei aprobat de dumneavoastră.

Veniturile proprii care s-au încasat în anul 2008 privesc următoarele subcapitole:

- taxa asupra mijloacelor de transport deținute de persoane fizice și juridice 208.658 lei;
- taxe și tarife pentru eliberarea de licențe și autorizații de funcționare 249.713 lei;
- venituri din prestări servicii și alte activități 112.140 lei;
- restituiri de fonduri din finanțarea bugetară a anilor precedenți 654.325 lei;
- venituri din concesiuni și închirieri 52.502 lei;
- alte venituri de la instituții publice 331.175 lei.
- venituri din dividende 152.810 lei
- impozit pe profit de la agenți economici 45.110 lei
- venituri din amenzi și penalizări 12.248 lei
- venituri de capital 7.555 lei

Sumele defalcate din TVA s-au realizat în procent de 99.99 %. Același nivel ridicat al execuției bugetare, se regăsește și pe fiecare componentă a prelevărilor și anume :

- sume defalcate din impozitul pe venit pentru echilibrare, în procent de 98.62%;
- cotele defalcate din impozitul pe venit în procent de 99.53%;
- subvenții primite pentru alimentarea cu apă a satelor și pietruirea drumurilor comunale au fost utilizate 99,97%
- precum și cele pentru finanțarea persoanelor cu handicap, am primit 29.648.644 lei suma utilizată integral.

Subvențiile primite de la bugetul de stat conform HG 577/1997 pentru alimentările cu apă și pietruirea drumurilor comunale, au fost de 5.133.000 lei, sume ce au fost virate în anul 2008 de către Ministerul Dezvoltării Regionale și Locuințelor, din care a fost utilizată suma de 5.131.490 lei diferența de 1510,50 lei pentru lucrările neefectuate de la Primăria Bogdanita și de la Primăria Vinderei a fost restituită conform actelor normative în vigoare.

Subvențiile primite de la A.N.P.H București în suma de 29.648.644 lei au fost utilizate integral la Direcția generală de asistență și de protecție a copilului.

La donații și sponsorizări, programul propus de 23.200 lei a fost realizat în procent de 87,33% ceea ce înseamnă în cifre absolute 20.261 lei

în anul 2008 cheltuielile totale au fost de 165.736.546 lei reprezentând 96,55% din suma programată de 171.668.271 lei.

În cadrul cheltuielilor totale, cheltuielile de personal s-au realizat în procent de 99.86%, cheltuielile materiale și serviciile în procent de 96.25%, transferurile în procent de 93,40 %, asistența socială în procent de 99.18 %, dobânzi bancare 32,25%, alte cheltuieli 98,20% și cheltuielile de capital în procent de 87,88 %.

La capitolul, „**autorități publice**” cheltuielile programate au fost în sumă de 10.148.822 lei. Suma cheltuită pentru funcționarea întregului aparat al Consiliului Județean Vaslui a fost de 9.153.637 lei din care 6.773.393 lei la cheltuieli de personal, 1.541.302 lei la cheltuieli materiale și servicii ,767.371 lei alte transferuri și cheltuieli de capital 73.793. lei.



Cheltuielile pentru "**serviciul de evidenta a populație**" in suma de 1.024.217 lei au fost efectuate plăți astfel:932.378 lei cheltuieli de personal,88.339 lei cheltuieli materiale si 3.500 lei cheltuieli de capital.

De asemenea la acest capitol bugetar au fost cuprinse si suma de 200.000 lei alocata Primăriei Negrești si 544.474 lei pentru ,plata unei cote părți privind alegerile locale.

Cheltuielile totale pentru „**apărare** „, sunt de 231.676 lei ,din care pentru cheltuieli materiale in suma de 219.811 lei si cheltuieli de capital in suma de 11.865 lei. Sumele sunt destinate Centrului militar județean si Oficiului de mobilizare Vaslui

Cheltuielile pentru „ **ordine publica si siguranța naționala**" sunt in total de 284.766 lei din care pentru cheltuieli materiale 255.398 lei,transferuri 39.715 lei si cheltuieli de capital in suma de 29.368 lei.

Cheltuielile programate pentru „**învățământul special**" au fost de 25.093.097 lei. în cursul anului 2008, pentru activitatea școlilor speciale s-au cheltuit 13.396.371 lei, pentru programul guvernamental „cornul și laptele" s-au utilizat fonduri în suma totală de 11.680.429 lei si 16.279 lei pentru olimpiadele școlare si plata poștei pentru licitații electronice.

La capitolul „**sănătate**" întreaga sumă utilizata a fost de 1.121.152 lei din care 633.297 lei pentru lucrări de investiții in unitățile sanitare din administrarea Consiliului județean Vaslui si 596.600 lei pentru centrele medico- sociale de la Bacesti si Codaiesti

La capitolul „**cultură**" , suma programată pe total, pentru finanțarea instituțiilor de cultură, statuia ecvestră și susținerea financiară a personalului neclerical, a fost de 11.289.790 lei, iar realizările au fost de 11.289.790 lei.

în cursul anului 2008, fondurile utilizate în domeniul culturii au avut următoarele destinații:

- Teatrul „ V.I.Popa" - 1.854.596 lei (99,67 % din program);
- Muzeul „Vasile Pârvan" - 1.682.200 lei (99,97 % din program);
- Biblioteca „ N.M.Spătarul" - 1.902.054 lei (97.21 % din program);
- Muzeul „ Șt. cel Mare" - 1.648.001 lei (100 % din program);
- Centrul Județean de Conservare și Valorificare a Tradiției și Creației Populare - 931.260 lei (96.01 % din program);
- Statuia ecvestră de la Podul înalt - 62.852 lei (64,80% % din program);
- Culte religioase - 2.356.368 lei (99.00% din program).
- Proiecte fundații si asociații -852.459(90.61 % din program)

în cursul anului 2008, capitolul bugetar căruia i s-au alocat cele mai mari fonduri a fost „ **asistența socială**".

Suma programată pentru acest capitol a fost de 96.157.399 lei. Cu toate dificultățile financiare pe care le-am avut, am reușit ca fondurile puse la dispoziția Direcției Generale de Asistența Sociala si Protecție a Copilului Vaslui, Centrului de zi Negrești, unităților de asistența medico-sociala Bacesti,Codaiesti si Ghermanesti, să fie în procent de 99 12 % adică 95.318 508 lei.

In cadrul acestui capitol, 93.608.816 lei au fost utilizați de către Direcția Generală pentru Protecția Copilului, 105.633 lei au fost utilizați de Consiliul Județean Vaslui pentru Centrul medico-social Ghermănești,Observator -pentru protecția drepturilor copilului si plăți TVA proiecte,

De asemenea tot la acest capitol au fost utilizați 300.000 lei de Centrul de zi Negrești, 788.051 lei pentru Centrul medico social Bacesti si 512.278 lei pentru Centrul medico social Codaiesti.

în cadrul capitolului „**servicii și dezvoltare publică**" si respectiv „**protecția mediului**"suma de 20.247 lei si respectiv 308.740 lei , reprezintă,în majoritate,plata comisioanelor si dobânzilor aferente împrumutului bancar.

La capitolul „**alte acțiuni economice**" au fost prevăzuți bani pentru plata lucrărilor efectuate la Centrul de afaceri Vaslui in suma de 1.076.031 lei.

La capitolul „**agricultura**" au fost prevăzuți bani pentru plata unor drepturi salariale restante la personalul de la Direcția de protecție a plantelor prevăzute prin acte normative.

La capitolul „**transporturi și comunicații**" fondurile programate au fost în sumă de 20.384.645 lei, iar cheltuielile se situează la nivelul sumei de 20.068.492 lei adică 98.45% ,din suma totala 6.389.817 lei fiind utilizați pentru lucrările de întreținere curenta a drumurilor ,157159 lei pentru plata dobânzilor si comisioanelor aferente împrumutului bancar ,118.966 lei transferuri interne

si 13.451.576 lei reprezintă cheltuieli de capital.

Suma neutilizata la sfârșitul anului de 2.527.406 lei a fost virata conform actelor normative in vigoare la fondul de rulment al Consiliului județean Vaslui pentru a putea fi folosita in anul următor de exercițiu financiar.

Având în vedere cele prezentate mai sus, garantându-vă totodată că fondurile au fost utilizate economicos și în conformitate cu legislația în vigoare, vă propun să aprobați contul de execuție a bugetului local al județului Vaslui, pe anul 2008 așa cum este redat in proiectul de hotărâre supus dezbaterii si adoptării dumneavoastră.

**PREȘEDINTE,**  
**Vasile Mihalachi**

R O M Â N I A  
JUDEȚUL VASLUI  
CONSILIUL JUDEȚEAN

**H O T Ă R Ă R E A Nr.54/2009**  
**privind aprobarea contului de execuție a creditelor externe-împrumut bancar al județului Vaslui pe anul 2008**

având în vedere prevederile art. 57 din Legea nr. 273/2006 privind finanțele publice locale, cu modificările și completările ulterioare ;

în temeiul prevederilor art. 91, alin (1), litera „b” și alin (3) litera „a” și ale art. 97 alin (1) din Legea nr.215/2001 privind administrația publică locală, republicată,cu modificările si completările ulterioare;

*Consiliul județean Vaslui,*

**H O T Ă R Ă Ș T E :**

**Articol, unic.** Se aprobă contul de execuție a creditelor externe-împrumut bancar al județului Vaslui pe anul 2008, prevăzut în anexele 1 - 4 , care fac parte integrantă din prezenta hotărâre.

Vaslui,20 mai 2009

**P R E Ș E D I N T E,**  
**Vasile Mihalachi**

**Contrasemnează:**  
Secretarul județului Vaslui,  
Gheorghe Stoica

- Anexele pot fi consultate pe site-ul Consiliului județean Vaslui: [www.cjvs.ro](http://www.cjvs.ro)

CONSILIUL JUDEȚEAN VASLUI  
PREȘEDINTE

**EXPUNERE DE MOTIVE**

asupra proiectului de hotărâre privind aprobarea contului de execuție a creditelor externe-împrumut bancar al județului Vaslui, pe anul 2008

***Doamnelor si domnilor consilieri și invitați,***

În conformitate cu prevederile art. 57 din Legea nr.273/2006 privind finanțele publice locale cu modificările si completările ulterioare și art.91,alin(1),litera,, b" si alin(3) litera „a” din Legea nr.215/2001 privind administrația publică locală, republicata, vă prezint spre aprobare contul de execuție al veniturilor si cheltuielilor ce se evidențiază din creditul extern-împrumutul bancar al județului Vaslui, pe anul 2008.

Pentru început vă reamintesc că inițial, bugetul local a fost aprobat prin Hotărârea nr.15 din 07.02.2008 in baza contractului de împrumut nr.100614/15.02.2008 cu DEXIA-KOMMUNALKREDIT BANK

Evoluția in anul 2008 se prezenta astfel:

Suma propusa pentru anul 2008 39.380.000 lei  
din care au fost retrase:

- transa I- a 1.350.000 Euro 4.769.550 lei

- transa II-a 1.210.000 Euro 4.374.158 lei
- sume utilizate 9.140.089 lei
- Soldul la 31.12.2008 3.619 lei

În cadrul capitolului „servicii și dezvoltare publică” suma prevăzută de 1.100.000 lei pentru reabilitare și refuncționalizare bloc G2 Bârlad nu a fost utilizată.

În cadrul capitolului „protecția mediului” din suma de 4.680.000 lei a fost utilizată numai 1.726.339 lei (36,88%) pentru reabilitarea sistemelor de alimentare cu apă, a sistemului de canalizare și a stațiilor de epurare a apelor uzate din Vaslui, Barlad, Husi și Negrești.

La capitolul „transporturi și comunicații” fondurile programate au fost în sumă de 33.600.000 lei, din care a fost cheltuită suma de 7.413.750 lei (22,06%) pentru reabilitările de drumuri prevăzute în contractul de împrumut

Suma neutilizată la sfârșitul anului de 3.619 lei există în conturile bancare ale Consiliului județean Vaslui la Banca Transilvania Vaslui.

Având în vedere cele prezentate mai sus, garantându-vă totodată că fondurile au fost utilizate economic și în conformitate cu legislația în vigoare, vă propun să aprobați contul de execuție a creditelor externe-împrumut bancar al județului Vaslui, pe anul 2008 așa cum este redat în proiectul de hotărâre supus dezbaterii și adoptării dumneavoastră.

**PREȘEDINTE,**  
**Vasile Mihalachi**

R O M Â N I A  
JUDEȚUL VASLUI  
CONSILIUL JUDEȚEAN

**H O T Ă R Ă R E A Nr.55/2009**  
**privind aprobarea contului de execuție a fondului de rulment al județului Vaslui**  
**pe anul 2008**

având în vedere prevederile art.57 din Legea nr.273/2006 privind finanțele publice locale, cu modificările și completările ulterioare;

în temeiul prevederilor art. 91, alin (1), litera „b” și alin (3) litera „a” și ale art. 97 alin (1) din Legea nr. 215/2001 privind administrația locală, republicată, cu modificările și completările ulterioare;  
*Consiliul județean Vaslui,*

**H O T Ă R Ă Ș T E :**

**Articol unic.** - Se aprobă contul de execuție a fondului de rulment al județului Vaslui pe anul 2008, prevăzut în anexele 1-3, care fac parte integrantă din prezenta hotărâre.

Vaslui, 20 mai 2009

**P R E Ș E D I N T E ,**  
**Vasile Mihalachi**

**Contrasemnează:**  
Secretarul județului Vaslui,  
**Gheorghe Stoica**

- Anexele pot fi consultate pe site-ul Consiliului județean Vaslui: [www.cjvs.ro](http://www.cjvs.ro)

CONSILIUL JUDEȚEAN VASLUI  
PREȘEDINTE

**EXPUNERE DE MOTIVE**

asupra proiectului de hotărâre privind aprobarea contului de execuție a fondului de rulment al județului Vaslui, pe anul 2008

***Doamnelor și domnilor consilieri și invitați,***

În conformitate cu prevederile art. 57 din Legea nr.273/2006 privind finanțele publice locale cu modificările și completările ulterioare și art.91,alin(1),litera, „ b” și alin(3) litera „a” din Legea nr.215/2001 privind adm. publică locală, republicată, vă prezint spre aprobare contul de execuție al veniturilor și cheltuielilor ce se evidențiază din fondul de rulment al județului Vaslui, pe anul 2008.

Pentru început vă reamintesc că inițial, bugetul fondului de rulment a fost aprobat prin Hotărârea nr. 16/ 07.02.2007, iar ulterior a fost rectificat de 7 ori, ultima hotărâre fiind adoptată în data de 23.12.2008 cu numărul 170.

Evoluția fondului de rulment în anul 2008 se prezintă astfel::

|                                        |                |
|----------------------------------------|----------------|
| Soldul inițial la 01. 01. 2008         | 11.817.698 lei |
| • sume virate la sfârșitul anului 2008 | 2.527.406 lei  |
| • venituri din dobânzi                 | 41.724 lei     |
| • sume utilizate                       | 8.251.947 lei  |
| • Soldul la 31.12.2008                 | 6.134.881 lei  |

La capitolul „autorități publice” cheltuielile programate au fost în sumă de 244.638 lei. Suma cheltuită este pentru cheltuieli de capital 186.230. lei.(76.12%)

Cheltuielile programate pentru „învățământul special” au fost de 376.830 lei. în cursul anului 2008, pentru activitatea școlilor speciale s-au cheltuit 249.826 lei cheltuieli de capital-active fixe lei și 116.000 lei la Școala specială Aurora-cheltuieli de capital-reparații capitale aferente activelor fixe.(96,91%)

La capitolul „sănătate” din întreaga sumă de 262.275 lei suma utilizată a fost de 143.157 lei pentru lucrări de investiții în unitățile sanitare din administrarea Consiliului județean Vaslui (54,58%).

La capitolul „cultură” , suma programată pe total, pentru finanțarea instituțiilor de cultură, statua ecvestră și susținerea financiară a personalului neclerical, a fost de 685.000 lei, iar realizările au fost de 578.531 lei(84,45%)

În cursul anului 2008, fondurile utilizate în domeniul culturii au avut următoarele destinații:

- Muzeul „Vasile Pârvan” - 217.129 lei (98,69 % din program);
- Biblioteca „ N.M.Spătarul” - 356.402 lei (83.86 % din program);
- Muzeul „ Șt. cel Mare” - 5.000 lei (12,5 % din program);

În cursul anului 2008, la capitolul bugetar „ asistența socială” suma alocată de 131.680 lei nu a fost utilizată .

În cadrul capitolului „protecția mediului” suma de 860.000 lei nu a fost utilizată

La capitolul „alte acțiuni economice” au fost prevăzute sume pentru plata lucrărilor efectuate la Centrul de afaceri Vaslui în suma de 188.087 lei

La capitolul „transporturi și comunicații” fondurile programate au fost în sumă de 8.044.432 lei, din care a fost cheltuită suma de 6.340.579 lei pentru cheltuieli de capital.

Suma neutilizată la sfârșitul anului de 2.527.406 lei de la bugetul local a fost virată conform actelor normative în vigoare la fondul de rulment al Consiliului județean Vaslui pentru a putea fi folosită în anul următor de exercițiu financiar, astfel încât la 31.12.2008 fondul de rulment este de 6.134.881 lei.

Având în vedere cele prezentate mai sus, garantându-vă totodată că fondurile au fost utilizate economic și în conformitate cu legislația în vigoare, vă propun să aprobați contul de execuție al fondului de rulment al județului Vaslui, pe anul 2008 așa cum este redat în proiectul de hotărâre supus dezbaterii și adoptării dumneavoastră..

**PREȘEDINTE,**  
**Vasile Mihalachi**

R O M Â N I A  
JUDEȚUL VASLUI  
CONSILIUL JUDEȚEAN

### **H O T Ă R Ă R E A Nr.56/2009**

**privind stabilirea cuantumului indemnizației de ședință președintelui, vicepreședintelui și membrilor Comisiei pentru protecția copilului Vaslui, precum și secretarului acesteia**

având în vedere :

- dispozițiile art.19 din Hotărârea Guvernului nr.1437/2004 privind organizarea și metodologia de funcționare a comisiei pentru protecția copilului ;
- Hotărârea nr.123/2004 a Consiliului județean Vaslui prin înființarea Comisiei pentru protecția copilului Vaslui ;
- dispozițiile art.42 din Ordonanța Guvernului nr.6/2007 privind unele măsuri de

reglementare a drepturilor salariale și a altor drepturi ale funcționarilor publici până la intrarea în vigoare a legii privind sistemul unitar de salarizare și alte drepturi ale funcționarilor publici, precum și creșterile salariale care se acordă funcționarilor publici în anul 2007, aprobată cu modificări prin Legea nr.232/2007, cu modificările ulterioare, și ale art.27 din Ordonanța Guvernului nr.10/2008 privind nivelul salariilor de bază și al altor drepturi ale personalului bugetar salarizat potrivit Ordonanței de urgență a Guvernului nr.24/2000 privind sistemul de stabilire a salariilor de bază pentru personalul contractual din sectorul bugetar și personalului salarizat potrivit anexelor nr.II și III la Legea nr.154/1998 privind sistemul de stabilire a salariilor de bază în sectorul bugetar și a indemnizațiilor pentru persoane care ocupă funcții de demnitate publică, precum și unele măsuri de reglementare a drepturilor salariale și a altor drepturi ale personalului contractual salarizat prin legi speciale, cu modificările și completările ulterioare, modificate prin art.XXII și art.IX din Ordonanța de urgență nr.35/2009 privind reglementarea unor măsuri financiare în domeniul cheltuielilor de personal în sectorul bugetar ;

- în temeiul dispozițiilor art.97, alin.(1) din Legea nr.215/2001 privind administrația publică locală, republicată, cu modificările și completările ulterioare ;

**Consiliul județean Vaslui ;**

### **H O T Ă R Ă Ș T E :**

**Art.1.** – (1)Cuantumul indemnizației de ședință pentru președinte,vicepreședinte și membrii Comisiei pentru protecția copilului Vaslui, precum și pentru secretarul acesteia se stabilește la 65,78 lei, reprezentând 1% din indemnizația președintelui Consiliului județean Vaslui.

(2) Indemnizația de ședință prevăzută la alin.(1) se acordă proporțional cu numărul de ședințe la care s-a participat în luna respectivă.

(3) Plata indemnizației de ședință al cărui cuantum a fost stabilit potrivit alin.(1) se efectuează lunar de către Direcția generală de asistență socială și protecția copilului Vaslui din bugetul acesteia în limita fondurilor bugetare alocate prin bugetul local al jud. Vaslui pe anul 2009.

**Art.2.** – Hotărârea nr.16/2006 a Consiliului județean Vaslui privind stabilirea cuantumului indemnizației de ședință președintelui, vicepreședintelui și membrilor Comisiei pentru protecția copilului Vaslui, se abrogă.

**Art.3.** – Câte un exemplar din prezenta hotărâre se va comunica Direcției generale de asistență socială și protecția copilului Vaslui și membrilor Comisiei pentru protecția copilului Vaslui.

Vaslui, 20 mai 2009

**P R E Ș E D I N T E ,**  
**Vasile Mihalachi**

**Contrasemnează:**  
Secretarul județului Vaslui,  
**Gheorghe Stoica**

**CONSILIUL JUDEȚEAN VASLUI**  
**P R E Ș E D I N T E**

### **EXPUNERE DE MOTIVE**

la proiectul de hotărâre privind stabilirea cuantumului indemnizației de ședință președintelui, vicepreședintelui și membrilor Comisiei pentru protecția copilului Vs., precum și secretarului acesteia

#### ***Doamnelor și domnilor consilieri,***

În conformitate cu dispozițiile art.104 alin.(1) din Legea nr.272/2004 privind protecția și promovarea drepturilor copilului și ale Hotărârii de Guvern nr.1437/2004 privind organizarea și metodologia de funcționare a Comisiei pentru protecția copilului, prin Hotărârea nr.123/2004 a Consiliului județean Vaslui a fost înființată Comisia pentru protecția copilului Vaslui, ca organ de specialitate, fără personalitate juridică, cu activitate decizională în materia protecției și promovării drepturilor copilului.

Din componența comisiei fac parte președintele, vicepreședintele și 4 membri, reprezentanți ai unor servicii publice deconcentrate cu atribuții în domeniul protecției copilului, precum și un reprezentant al organismelor private acreditate.

Exercitarea atribuțiilor de încadrarea copiilor cu dizabilități într-un grad de handicap, de

orientare școlară a acestora, de stabilire a măsurilor de protecție specială a copiilor, de reevaluare periodică a hotărârilor emise precum și a altor atribuții prevăzute de lege se realizează prin emiterea de hotărâri, în ședințe ordinare care au loc bilunar și ori de câte ori este necesar în ședințe extraordinare.

Având în vedere răspunderea ce revine președintelui, vicepreședintelui și membrilor comisiei privind protecția copilului în îndeplinirea obligațiilor prevăzute de lege, precum și în adoptarea de hotărâri cu respectarea dispozițiilor legale, prin Ordonanța Guvernului României, nr.2/2006 s-a prevăzut dreptul la o indemnizație de ședință al cărei cuantum se stabilește prin hotărâre a consiliului județean și nu poate depăși 5% din indemnizația președintelui consiliului județean. Aceeași prevedere a fost menținută și în anul 2007 prin art.42 din Ordonanța Guvernului nr.6/2007 privind unele măsuri de reglementare a drepturilor salariale și a altor drepturi ale funcționarilor până la intrarea în vigoare a legii privind sistemul unitar de salarizare și alte drepturi ale funcționarilor publici, precum și creșterile salariale care se acordă funcționarilor publici în anul 2007 și prin art.27 din Ordonanța Guvernului nr.10/2008 privind nivelul salariilor de bază și al altor drepturi ale personalului bugetar salarizat potrivit Ordonanței de urgență a Guvernului nr.24/2000 privind sistemul de stabilire a salariilor de bază pentru personalul contractual din sectorul bugetar și personalului salarizat potrivit anexelor nr.II și III la Legea nr.154/1998 privind sistemul de stabilire a salariilor de bază în sectorul bugetar și a indemnizațiilor pentru persoane care ocupă funcții de demnitate publică, precum și unele măsuri de reglementare a drepturilor salariale și a altor drepturi ale personalului contractual salarizat prin legi speciale, cu modificările și completările ulterioare care au fost modificate prin art.XXII și art. IX din Ordonanța de urgență nr.35/2009 privind reglementarea unor măsuri financiare în domeniul cheltuielilor de personal în sectorul bugetar în sensul micșorării cuantumului indemnizației de ședință de la 5% la 1% din indemnizația președintelui consiliului județean.

Având în vedere considerentele menționate mai sus am inițiat proiectul de hotărâre privind stabilirea cuantumului indemnizației de ședință președintelui, vicepreședintelui și membrilor Comisiei pentru protecția copilului Vaslui, precum și secretarului acesteia, pe care vă rog să-l adoptați în forma prezentată.

**P R E Ș E D I N T E,**  
**Vasile Mihalachi**

**R O M Â N I A**  
**JUDEȚUL VASLUI**  
**CONSILIUL JUDEȚEAN**

**H O T Ă R Ă R E A Nr.57/2009**  
**privind modificarea statutului de funcții al personalului din aparatul de specialitate**  
**al Consiliului județean Vaslui**

având în vedere expunerea de motive a Președintelui Consiliului jud. Vs. privind propunerea de modificare a statutului de funcții al personalului din aparatul de specialitate al Consiliului jud Vaslui;

în conformitate cu prevederile art. 33 din Ordonanța Guvernului nr. 6/2007 privind unele măsuri de reglementare a drepturilor salariale și a altor drepturi ale funcționarilor publici până la intrarea în vigoare a legii privind sistemul unitar de salarizare și alte drepturi ale funcționarilor publici, precum și creșterile salariale care se acordă funcționarilor publici în anul 2007, cu modificările și completările ulterioare;

având în vedere prevederile Ordonanței Guvernului nr. 10/2008 privind nivelul salariilor de bază și al altor drepturi ale personalului bugetar salarizat potrivit O. U. G. nr. 24/2000 privind sistemul de stabilire a salariilor de bază pentru personalul contractual din sectorul bugetar și personalului salarizat potrivit anexelor nr. II și III la Legea nr. 154/1998 privind sistemul de stabilire a salariilor de bază în sectorul bugetar și a indemnizațiilor pentru persoane care ocupă funcții de demnitate publică, precum și unele măsuri reglementare a drepturilor salariale și a altor drepturi ale personalului contractual salarizat prin legi speciale;

în temeiul art. 91 alin. (1) lit. "a" coroborat cu art. 104 alin. (2) lit. "a" și art. 97 din Legea nr. 215/2001 privind administrația publică locală, republicată, cu modificările și completările ulterioare;

**Consiliul Județean Vaslui,**

## HOTĂRĂȘTE:

**Art. 1** – Se aprobă transformarea posturilor de funcție publică de execuție din statul de funcții al personalului din aparatul de specialitate al Consiliului Județean Vaslui, ocupate de funcționarii publici care îndeplinesc condițiile de avansare în treapta de salarizare imediat următoare, după cum urmează:

- a) două posturi de funcție publică de execuție de consilier I superior treapta 3 se transformă în treapta 2 de salarizare;
- b) un post de funcție publică de execuție de consilier I principal treapta 3 se transformă în treapta 2 de salarizare;
- c) un post de funcție publică de execuție de consilier I asistent, treapta 2 se transformă în treapta 1 de salarizare;
- d) șase posturi de funcție publică de execuție de consilier I asistent treapta 3 se transformă în treapta 2 de salarizare;
- e) un post de funcție publică de execuție de referent III superior treapta 3 se transformă în treapta 2 de salarizare.

**Art. 2** – Se aprobă transformarea unui post de funcție de execuție în regim contractual de inspector de specialitate, grad profesional debutant în inspector de specialitate în gradul profesional IV, în vederea promovării funcționarului care a parcurs perioada de probă;

**Art. 3** – Se aprobă statul de funcții al personalului din cadrul aparatului de specialitate al Consiliului județean Vaslui, conform anexei care face parte integrantă din prezenta.

**Art. 4** – Anexa nr. 3 la Hotărârea Consiliului Județean nr. 46/2008, cu modificările ulterioare, se înlocuiește cu anexa prevăzută la art. 3.

Vaslui, 20 mai 2009

**PREȘEDINTE,**  
Vasile Mihalachi

Contrasemnează  
**Secretarul județului Vaslui**  
Gheorghe Stoica

**ANEXA**  
*la Hotărârea nr.57 /2009*

### STAT DE FUNCȚII *al personalului din aparatul de specialitate al Consiliului Județean Vaslui*

| Nr. crt. | DENUMIRE COMPARTIMENT, FUNCȚII          | CLASA (Gr/Tr) | GRADUL   | TREAPTA DE SALARIZARE | NIVEL STUDII | TOTAL      | din care:  |           |
|----------|-----------------------------------------|---------------|----------|-----------------------|--------------|------------|------------|-----------|
|          |                                         |               |          |                       |              |            | FP         | CM        |
|          | <b>FUNCTII DE DEMNITATE PUBLICA</b>     |               |          |                       |              | <b>3</b>   |            |           |
| 1        | PRESEDINTE                              |               |          |                       |              | 1          |            |           |
| 2-3      | VICEPRESEDINTE                          |               |          |                       |              | 2          |            |           |
|          | <b>TOTAL APARAT DE SPECIALITATE</b>     |               |          |                       |              | <b>141</b> | <b>104</b> | <b>37</b> |
|          | <b>CABINETUL PRESEDINTELUI</b>          |               |          |                       |              | <b>2</b>   | <b>0</b>   | <b>2</b>  |
| 1        | Consilier                               |               |          |                       | S            | 1          | .          | 1         |
| 2        | Consilier                               |               |          |                       | S            | 1          | .          | 1         |
| 3        | SECRETARUL JUDETULUI                    | I             |          |                       | S            | 1          | 1          | 0         |
|          | <b>COMPARTIMENT AUDIT PUBLIC INTERN</b> |               |          |                       |              | <b>5</b>   | <b>5</b>   | <b>0</b>  |
| 4-5      | Auditor                                 | I             | superior | 1                     | S            | 2          | 2          | -         |
| 6-7      | Auditor                                 | I             | asistent | 1                     | S            | 2          | 2          | -         |
| 8        | Auditor                                 | I             | asistent | 3                     | S            | 1          | 1          | -         |
|          | <b>BIROUL CONTABILITATE</b>             |               |          |                       |              | <b>9</b>   | <b>7</b>   | <b>2</b>  |
| 9        | Sef birou - consilier                   | I             | superior | 1                     | S            | 1          | 1          | -         |
| 10       | Consilier                               | I             | superior | 1                     | S            | 1          | 1          | -         |
| 11-12    | Consilier                               | I             | asistent | 1                     | S            | 2          | 2          | -         |

|                                                                                        |                                     |         |           |   |   |           |           |          |
|----------------------------------------------------------------------------------------|-------------------------------------|---------|-----------|---|---|-----------|-----------|----------|
| 13                                                                                     | Consilier                           | I       | asistent  | 2 | S | 1         | 1         | -        |
| 14                                                                                     | Consilier                           | I       | asistent  | 3 | S | 1         | 1         | -        |
| 15                                                                                     | Referent                            | III     | superior  | 1 | M | 1         | 1         | -        |
| 16                                                                                     | Inspector de specialitate           | Gr. IV  |           |   | S | 1         | -         | 1        |
| 17                                                                                     | Referent                            | Tr.IA   |           |   | M | 1         | -         | 1        |
| <b>SERVICIUL MANAGEMENTUL RESURSELOR UMANE, RELATII MASS-MEDIA, INFORMARE CETATENI</b> |                                     |         |           |   |   | <b>8</b>  | <b>8</b>  | <b>0</b> |
| 18                                                                                     | Sef serviciu - consilier            | I       | superior  | 1 | S | 1         | 1         | -        |
| 19                                                                                     | Consilier                           | I       | superior  | 1 | S | 1         | 1         | -        |
| 20                                                                                     | Consilier                           | I       | principal | 2 | S | 1         | 1         | -        |
| 21                                                                                     | Consilier                           | I       | principal | 3 | S | 1         | 1         | -        |
| 22-23                                                                                  | Consilier                           | I       | asistent  | 3 | S | 2         | 2         | -        |
| 24                                                                                     | Consilier                           | I       | debutant  |   | S | 1         | 1         |          |
| 25                                                                                     | Consilier                           | I       | principal | 2 | S | 1         | 1         | -        |
| <b>DIRECTIA ADMINISTRATIE PUBLICA</b>                                                  |                                     |         |           |   |   | <b>18</b> | <b>12</b> | <b>6</b> |
| 26                                                                                     | Director executiv-consilier juridic | I       | superior  | 1 | S | 1         | 1         | -        |
| <b>COMPARTIMENT JURIDIC CONTENCIOS SI COORDONAREA CONSILIILOR LOCALE</b>               |                                     |         |           |   |   | <b>7</b>  | <b>6</b>  | <b>1</b> |
| 27                                                                                     | Consilier juridic                   | I       | superior  | 3 | S | 1         | 1         | -        |
| 28                                                                                     | Consilier juridic                   | I       | principal | 3 | S | 1         | 1         | -        |
| 29                                                                                     | Consilier juridic                   | I       | asistent  | 1 | S | 1         | 1         | -        |
| 30                                                                                     | Consilier juridic                   | I       | asistent  | 3 | S | 1         | 1         | -        |
| 31-32                                                                                  | Consilier                           | I       | asistent  | 1 | S | 2         | 2         | -        |
| 33                                                                                     | Referent                            | Tr. IA  |           |   | M | 1         | -         | 1        |
| <b>COMPARTIMENT RELATII CU PUBLICUL SI CONSILIERII</b>                                 |                                     |         |           |   |   | <b>8</b>  | <b>5</b>  | <b>3</b> |
| 34                                                                                     | Consilier                           | I       | principal | 1 | S | 1         | 1         | -        |
| 35                                                                                     | Consilier                           | I       | principal | 2 | S | 1         | 1         | -        |
| 36                                                                                     | Consilier                           | I       | asistent  | 2 | S | 1         | 1         |          |
| 37                                                                                     | Consilier                           | I       | principal | 2 | S | 1         | 1         | -        |
| 38                                                                                     | Referent                            | III     | superior  | 1 | M | 1         | 1         | -        |
| 39                                                                                     | Referent                            | Gr. Deb |           |   | S | 1         |           | 1        |
| 40                                                                                     | Referent                            | Tr.IA   |           |   | M | 1         | -         | 1        |
| 41                                                                                     | Arhivar                             | Tr.II   |           |   | M | 1         | -         | 1        |
| <b>COMPARTIMENT REDACTIIONAL DE EDITARE A MONITORULUI OFICIAL AL JUDEȚULUI VASLUI</b>  |                                     |         |           |   |   | <b>2</b>  | <b>0</b>  | <b>2</b> |
| 42                                                                                     | Inspector de specialitate           | Gr. I   |           |   | S | 1         | -         | 1        |
| 43                                                                                     | Inspector de specialitate           | Gr. III |           |   | S | 1         | -         | 1        |
| <b>DIRECTIA ECONOMICA</b>                                                              |                                     |         |           |   |   | <b>17</b> | <b>12</b> | <b>5</b> |
| 44                                                                                     | Director executiv-consilier         | I       | superior  | 1 | S | 1         | 1         | -        |
| 45                                                                                     | Director executiv adjunct-consilier | I       | superior  | 1 | S | 1         | 1         | -        |
| <b>COMPARTIMENT BUGET-FINANTE</b>                                                      |                                     |         |           |   |   | <b>5</b>  | <b>4</b>  | <b>1</b> |
| 46                                                                                     | Consilier                           | I       | superior  | 2 | S | 1         | 1         | -        |
| 47                                                                                     | Consilier                           | I       | asistent  | 3 | S | 1         | 1         | -        |
| 48-49                                                                                  | Referent                            | III     | superior  | 1 | M | 2         | 2         | -        |
| 50                                                                                     | Referent                            | Gr. II  |           |   | S | 1         | -         | 1        |
| <b>COMPARTIMENT INFORMATICA</b>                                                        |                                     |         |           |   |   | <b>6</b>  | <b>6</b>  | <b>0</b> |
| 51                                                                                     | Consilier                           | I       | superior  | 1 | S | 1         | 1         | -        |
| 52                                                                                     | Consilier                           | I       | superior  | 3 | S | 1         | 1         | -        |
| 53                                                                                     | Consilier                           | I       | principal | 1 | S | 1         | 1         | -        |
| 54                                                                                     | Consilier                           | I       | asistent  | 2 | S | 1         | 1         | -        |
| 55                                                                                     | Consilier                           | I       | asistent  | 3 | S | 1         | 1         | -        |
| 56                                                                                     | Consilier                           | I       | principal | 2 | S | 1         | 1         | -        |
| <b>SERVICIUL ADMINISTRATIV, PROTECTIA MUNCII SI APARARE IMPOTRIVA INCENDIILOR</b>      |                                     |         |           |   |   | <b>4</b>  | <b>0</b>  | <b>4</b> |
| 57                                                                                     | Referent-sef serviciu               | Tr.IA   |           |   | M | 1         | -         | 1        |
| 58                                                                                     | Inspector de specialitate           | Gr. II  |           |   | S | 1         | -         | 1        |
| 59                                                                                     | Referent                            | Tr.IA   |           |   | M | 1         | -         | 1        |
| 60                                                                                     | Magaziner                           | Tr.I    |           |   | M | 1         | -         | 1        |
| <b>DIRECTIA TEHNICA</b>                                                                |                                     |         |           |   |   | <b>36</b> | <b>33</b> | <b>3</b> |
| 61                                                                                     | Director executiv-consilier         | I       | superior  | 1 | S | 1         | 1         | -        |
| 62                                                                                     | Director executiv adjunct-consilier | I       | superior  | 1 | S | 1         | 1         | -        |
| <b>SERVICIUL DE ATRIBUIRE A CONTRACTELOR DE ACHIZITII PUBLICE</b>                      |                                     |         |           |   |   | <b>8</b>  | <b>7</b>  | <b>1</b> |



|                                                                                                               |                             |         |           |   |     |           |           |          |
|---------------------------------------------------------------------------------------------------------------|-----------------------------|---------|-----------|---|-----|-----------|-----------|----------|
| 63                                                                                                            | Sef serviciu - consilier    | I       | superior  | 1 | S   | 1         | 1         | -        |
| 64                                                                                                            | Consilier                   | I       | superior  | 1 | S   | 1         | 1         | -        |
| 65                                                                                                            | Consilier                   | I       | superior  | 2 | S   | 1         | 1         | -        |
| 66                                                                                                            | Consilier                   | I       | principal | 3 | S   | 1         | 1         | -        |
| 67                                                                                                            | Consilier                   | I       | asistent  | 1 | S   | 1         | 1         | -        |
| 68                                                                                                            | Consilier                   | I       | asistent  | 3 | S   | 1         | 1         | -        |
| 69                                                                                                            | Referent                    | III     | superior  | 2 | M   | 1         | 1         | -        |
| 70                                                                                                            | Referent                    | Gr. Deb |           |   | S   | 1         | -         | 1        |
| <b>COMPARTIMENT LUCRARI PUBLICE, INVESTITII</b>                                                               |                             |         |           |   |     | <b>5</b>  | <b>5</b>  | <b>0</b> |
| 71                                                                                                            | Consilier                   | I       | superior  | 1 | S   | 1         | 1         | -        |
| 72                                                                                                            | Consilier                   | I       | superior  | 2 | S   | 1         | 1         | -        |
| 73                                                                                                            | Consilier                   | I       | asistent  | 2 | S   | 1         | 1         | -        |
| 74-75                                                                                                         | Consilier                   | I       | asistent  | 3 | S   | 2         | 2         | -        |
| <b>COMPARTIMENT INVESTITII SI REABILITARE DRUMURI JUDETENE</b>                                                |                             |         |           |   |     | <b>5</b>  | <b>5</b>  | <b>0</b> |
| 76-78                                                                                                         | Consilier                   | I       | superior  | 1 | S   | 3         | 3         | -        |
| 79                                                                                                            | Consilier                   | I       | superior  | 3 | S   | 1         | 1         | -        |
| 80                                                                                                            | Consilier                   | I       | debutant  |   | S   | 1         | 1         | -        |
| <b>COMPARTIMENT PENTRU MONITORIZAREA SERVICIILOR COMUNITARE DE UTILITATI PUBLICE</b>                          |                             |         |           |   |     | <b>4</b>  | <b>4</b>  | <b>0</b> |
| 81                                                                                                            | Consilier                   | I       | superior  | 1 | S   | 1         | 1         | -        |
| 82                                                                                                            | Referent de specialitate    | II      | superior  | 1 | SSD | 1         | 1         | -        |
| 83                                                                                                            | Consilier                   | I       | asistent  | 2 | S   | 1         | 1         | -        |
| 84                                                                                                            | Referent                    | III     | superior  | 1 | M   | 1         | 1         | -        |
| <b>COMPARTIMENT PENTRU PROTECTIA PLANTELOR</b>                                                                |                             |         |           |   |     | <b>2</b>  | <b>0</b>  | <b>2</b> |
| 85                                                                                                            | Inspector de specialitate   | Gr. IA  |           |   | S   | 1         | -         | 1        |
| 86                                                                                                            | Inspector de specialitate   | Gr. III |           |   | S   | 1         | -         | 1        |
| <b>AUTORITATEA JUDETEANA DE TRANSPORT</b>                                                                     |                             |         |           |   |     | <b>2</b>  | <b>2</b>  | <b>0</b> |
| 87                                                                                                            | Consilier                   | I       | superior  | 1 | S   | 1         | 1         | -        |
| 88                                                                                                            | Consilier                   | I       | asistent  | 3 | S   | 1         | 1         | -        |
| <b>AUTORITATEA DE AUTORIZARE</b>                                                                              |                             |         |           |   |     | <b>2</b>  | <b>2</b>  | <b>0</b> |
| 89                                                                                                            | Consilier                   | I       | superior  | 1 | S   | 1         | 1         | -        |
| 90                                                                                                            | Consilier                   | I       | asistent  | 3 | S   | 1         | 1         | -        |
| <b>BIROUL DE ADMINISTRAREA DOMEN. PUBLIC SI PRIVAT AL JUD</b>                                                 |                             |         |           |   |     | <b>6</b>  | <b>6</b>  | <b>0</b> |
| 91                                                                                                            | Sef birou - consilier       | I       | superior  | 1 | S   | 1         | 1         | -        |
| 92-93                                                                                                         | Consilier                   | I       | superior  | 3 | S   | 2         | 2         | -        |
| 94-95                                                                                                         | Consilier                   | I       | asistent  | 3 | S   | 2         | 2         | -        |
| 96                                                                                                            | Referent                    | III     | superior  | 2 | M   | 1         | 1         | -        |
| <b>ARHITECT SEF</b>                                                                                           |                             |         |           |   |     | <b>7</b>  | <b>6</b>  | <b>1</b> |
| 97                                                                                                            | Arhitect sef-consilier      | I       | superior  | 1 | S   | 1         | 1         | -        |
| <b>COMPARTIMENT URBANISM AMENAJAREA TERITORULUI, DISCIPLINA IN CONSTRUCTII SI CADASTRU IMOBILIAR EDILITAR</b> |                             |         |           |   |     | <b>6</b>  | <b>5</b>  | <b>1</b> |
| 98-99                                                                                                         | Consilier                   | I       | superior  | 1 | S   | 2         | 2         | -        |
| 100                                                                                                           | Consilier                   | I       | asistent  | 3 | S   | 1         | 1         | -        |
| 101                                                                                                           | Consilier                   | I       | debutant  |   | S   | 1         | 1         | -        |
| 102                                                                                                           | Referent                    | III     | superior  | 1 | M   | 1         | 1         | -        |
| 103                                                                                                           | Referent                    | Gr. Deb |           |   | S   | 1         | -         | 1        |
| <b>DIRECTIA DEZVOLTARE LOCALA, INTEGRARE EUROPEANA, RELATII INTERNATIONALE</b>                                |                             |         |           |   |     | <b>16</b> | <b>16</b> | <b>0</b> |
| 104                                                                                                           | Director executiv-consilier | I       | superior  | 1 | S   | 1         | 1         | -        |
| <b>SERVICIUL DEZVOLTARE LOCALA, INTEGRARE EUROPEANA</b>                                                       |                             |         |           |   |     | <b>11</b> | <b>11</b> | <b>0</b> |
| 105                                                                                                           | Sef serviciu-consilier      | I       | superior  | 1 | S   | 1         | 1         | -        |
| 106                                                                                                           | Consilier                   | I       | superior  | 1 | S   | 1         | 1         | -        |
| 107                                                                                                           | Consilier                   | I       | superior  | 3 | S   | 1         | 1         | -        |
| 108-109                                                                                                       | Consilier                   | I       | principal | 3 | S   | 2         | 2         | -        |
| 110-111                                                                                                       | Consilier                   | I       | asistent  | 1 | S   | 2         | 2         | -        |
| 112-114                                                                                                       | Consilier                   | I       | asistent  | 2 | S   | 3         | 3         | -        |
| 115                                                                                                           | Consilier                   | I       | asistent  | 3 | S   | 1         | 1         | -        |
| <b>COMPARTIMENT COOPERARE INTERNATIONALA SI RELATIA CU ONG</b>                                                |                             |         |           |   |     | <b>4</b>  | <b>4</b>  | <b>0</b> |
| 116                                                                                                           | Consilier                   | I       | superior  | 2 | S   | 1         | 1         | -        |
| 117                                                                                                           | Consilier                   | I       | superior  | 3 | S   | 1         | 1         | -        |
| 118                                                                                                           | Consilier                   | I       | asistent  | 2 | S   | 1         | 1         | -        |
| 119                                                                                                           | Consilier                   | I       | asistent  | 3 | S   | 1         | 1         | -        |

| COMPARTIMENT MANAGEMENTUL CALITATII                                                                                         |                                      |        |           |   |   | 3         | 3        | 0         |
|-----------------------------------------------------------------------------------------------------------------------------|--------------------------------------|--------|-----------|---|---|-----------|----------|-----------|
| 120                                                                                                                         | Consilier                            | I      | principal | 3 | S | 1         | 1        |           |
| 121                                                                                                                         | Consilier                            | I      | asistent  | 1 | S | 1         | 1        |           |
| 122                                                                                                                         | Auditor                              | I      | asistent  | 3 | S | 1         | 1        |           |
| <b>UNITATEA DE IMPLEMENTARE A PROIECTULUI (UIP)– „Sistem integrat de management al deșeurilor solide în județul Vaslui”</b> |                                      |        |           |   |   | <b>6</b>  | <b>1</b> | <b>5</b>  |
| 123                                                                                                                         | Consilier                            | I      | asistent  | 2 | S | 1         | 1        | -         |
| 124-126                                                                                                                     | Consilier, inspector de specialitate | Gr. IA |           |   | S | 3         | -        | 3         |
| 127-128                                                                                                                     | Referent, inspector de specialitate  | Gr. IV |           |   | S | 2         |          | 2         |
| <b>MUNCITORI INTRETINERE EXPLOATARE SI PERSONAL DE DESERVIRE GENERALA</b>                                                   |                                      |        |           |   |   | <b>13</b> | <b>0</b> | <b>13</b> |
| 129-135                                                                                                                     | Sofer                                | Tr.IA  |           |   |   | 7         | -        | 7         |
| 136                                                                                                                         | Muncitor (focist)                    | Tr.III |           |   |   | 1         | -        | 1         |
| 137                                                                                                                         | Muncitor (tâmplar)                   | Tr.III |           |   |   | 1         | -        | 1         |
| 138                                                                                                                         | Muncitor (mecanic auto)              | Tr.III |           |   |   | 1         | -        | 1         |
| 139-141                                                                                                                     | Ingrijitor                           | Tr.I   |           |   |   | 3         | -        | 3         |

CONSILIUL JUDEȚEAN VASLUI  
PREȘEDINTE

**EXPUNERE DE MOTIVE**

privind modificarea statutului de funcții al personalului din aparatul de specialitate al Cons. jud. Vs.

*Doamnelor și domnilor consilieri,*

Propun prezentul proiect de hotărâre spre analiza și dezbateră dumneavoastră motivat de faptul că, în conformitate cu prevederile art. 33 din Ordonanța Guvernului nr. 6/2007 privind unele măsuri de reglementare a drepturilor salariale și a altor drepturi ale funcționarilor publici până la intrarea în vigoare a legii privind sistemul unitar de salarizare și alte drepturi ale funcționarilor publici, precum și creșterile salariale care se acordă funcționarilor publici în anul 2007, cu modificările și completările ulterioare, avansarea în treapta de salarizare imediat următoare se face prin transformarea posturilor ocupate de cei care îndeplinesc condițiile de avansare, la propunerea șefilor de compartimente în care aceștia își desfășoară activitatea cu aprobarea conducătorului instituției.

La avansarea în treapta de salarizare imediat superioară se ține seama de performanțele profesionale, concretizate prin rezultatele obținute în activitatea profesională notate cel puțin cu calificativul “bun” în anul precedent și de vechimea minimă necesară, care este de 2 ani. Vechimea în muncă de 2 ani necesară pentru avansarea în treapta de salarizare poate fi redusă la 1 an de către conducătorul autorității.

După analiza propunerilor șefilor de compartimente din structura aparatului de specialitate, posturile de funcție publică de execuție ocupate de funcționarii publici care îndeplinesc condițiile de avansare în treapta de salarizare imediat următoare și care sunt supuse transformării sunt în număr de 11, după cum urmează:

- f) două posturi de funcție publică de execuție de consilier I superior treapta 3 se transformă în treapta 2 de salarizare;
- g) un post de funcție publică de execuție de consilier I principal treapta 3 se transformă în treapta 2 de salarizare;
- h) un post de funcție publică de execuție de consilier I asistent, treapta 2 se transformă în treapta 1 de salarizare;
- i) șase posturi de funcție publică de execuție de consilier I asistent treapta 3 se transformă în treapta 2 de salarizare;
- j) un post de funcție publică de execuție de referent III superior treapta 3 se transformă în treapta 2 de salarizare.

De asemenea, un funcționar în regim contractual ocupant al postului de inspector de specialitate grad debutant, cu o perioadă de probă de 6 luni, îndeplinește condițiile prevăzute de lege pentru definitivare pe post și promovarea în gradul profesional imediat superior, după participarea la examenul de promovare organizat în acest sens.

În conformitate cu prevederile art. 7 din Ordonanța Guvernului nr. 10/2008 privind nivelul salariilor de bază și al altor drepturi ale personalului bugetar salarizat potrivit O. U. G. nr. 24/2000

privind sistemul de stabilire a salariilor de bază pentru personalul contractual din sectorul bugetar și personalului salarizat potrivit anexelor nr. II și III la Legea nr. 154/1998 privind sistemul de stabilire a salariilor de bază în sectorul bugetar și a indemnizațiilor pentru persoane care ocupă funcții de demnitate publică, precum și unele măsuri reglementare a drepturilor salariale și a altor drepturi ale personalului contractual salarizat prin legi speciale, promovarea persoanelor încadrate pe funcția de debutant se face prin transformarea postului pe care acesta este încadrat într-un post de nivel superior.

Ținând cont de rezultatele examinării profesionale și evaluării potențialului profesional obținute de angajat după parcurgerea perioadei de probă, propun transformarea postului de inspector de specialitate studii superioare din cadrul Biroului contabilitate, din gradul profesional debutant în gradul IV.

Având în vedere prevederile legale mai sus menționate inițiez prezentul proiect de hotărâre pe care-l supun spre dezbateră și aprobarea dumneavoastră în forma prezentată.

**P R E Ș E D I N T E,**  
**Vasile Mihalachi**

**R O M Â N I A**  
**JUDEȚUL VASLUI**  
**CONSILIUL JUDEȚEAN**

**H O T Ă R Ă R E A Nr.58/2009**  
**privind modificarea organigramei și statului de funcții ale Direcției Generale de Asistență Socială și Protecția Copilului Vaslui**

având în vedere expunerea de motive a președintelui Consiliului Județean Vaslui privind modificarea organigramei, a numărului de personal și a statului de funcții pentru aparatul propriu și a componentelor structurale din subordinea Direcției Generale de Asistență Socială și Protecția Copilului Vaslui;

având în vedere prevederile art. 88 din Legea nr.448/2006 privind protecția și promovarea drepturilor persoanelor cu handicap, republicată, modificată și completată, precum și prevederile art.49 din Hotărârea Guvernului nr.268/2007 pentru aprobarea Normelor metodologice de aplicare a prevederilor Legii nr.448/2006 privind protecția și promovarea drepturilor persoanelor cu handicap;

având în vedere prevederile art. 9, alin. (1) și art.33 din O.G. nr.6/2007 privind unele măsuri de reglementare a drepturilor salariale și a altor drepturi ale funcționarilor publici până la intrarea în vigoare a legii privind sistemul unitar de salarizare și alte drepturi ale funcționarilor publici, precum și creșterile salariale care se vor acorda funcționarilor publici în anul 2007, aprobată prin Legea nr.232/2007, modificată și completată prin O.G. nr.9/2008, aprobată prin Legea nr.238/2008;

având în vedere prevederile art.8 din O.G. nr.10/2008 privind nivelul salariilor de bază și al altor drepturi ale personalului bugetar salarizat potrivit O.U.G. nr.24/2000 privind sistemul de stabilire a salariilor de bază pentru personalul contractual din sectorul bugetar și personalului salarizat potrivit anexelor nr.II și III la Legea nr.154/1998 privind sistemul de stabilire a salariilor de bază în sectorul bugetar și a indemnizațiilor pentru persoane care ocupă funcții de demnitate publică, precum și unele măsuri de reglementare a drepturilor salariale și a altor drepturi ale personalului contractual salarizat prin legi speciale;

având în vedere prevederile Hotărârii Guvernului nr.539/2005, modificată și completată prin Hotărârea Guvernului nr.1007/2005 pentru aprobarea Nomenclatorului instituțiilor de asistență socială și a structurii orientative de personal, a Regulamentului cadru de organizare și funcționare a instituțiilor de asistență socială, precum și a Normelor metodologice de aplicare a prevederilor Ordonanței Guvernului nr.68/2003 privind serviciile sociale;

în temeiul dispozițiilor art. 91, alin. (1), lit. a) și alin.(2), lit. a) precum și ale art.97 alin. (1), din Legea nr. 215/2001 privind administrația publică locală, republicată, cu modificările și completările ulterioare;

***Consiliul Județean Vaslui,***

## HOTĂRĂȘTE:

**Art.1** Se aprobă înființarea Serviciului de evaluare complexă pentru persoane adulte, componentă funcțională în cadrul aparatului de specialitate al Direcției, fără personalitate juridică, formată din opt posturi de execuție, după cum urmează:

k) patru posturi de funcție publică de execuție prin redistribuire din cadrul componentelor funcționale ale aparatului de specialitate;

l) un post de funcție în regim contractual prin redistribuire din cadrul componentelor funcționale ale aparatului de specialitate;

m) trei posturi de funcție în regim contractual prin suplimentarea numărului total de personal al aparatului de specialitate.

**Art.2** Se aprobă transformarea a 5 posturi de funcție publică de execuție de consilier, clasa I, debutant din aparatul de specialitate al Direcției, în consilier, clasa I, gradul asistent, treapta de salarizare 3, în vederea numirii funcționarilor publici în funcții publice de execuție definitive.

**Art.3** Se aprobă transformarea a 14 posturi de funcție publică din aparatul de specialitate al Direcției, ocupate de funcționari publici care îndeplinesc condițiile de avansare în treaptă de salarizare imediat superioară, după cum urmează:

a) un post de consilier juridic, clasa I, gradul profesional superior, treapta de salarizare 2 în consilier juridic, clasa I, gradul profesional superior, treapta de salarizare 1;

b) un post de consilier, clasa I, gradul profesional superior, treapta de salarizare 2 în consilier, clasa I, gradul profesional superior, treapta de salarizare 1;

c) un post de consilier, clasa I, gradul profesional principal, treapta de salarizare 3 în consilier, clasa I, gradul profesional principal, treapta de salarizare 2;

d) două posturi de consilier, clasa I, gradul profesional asistent, treapta de salarizare 2 în consilier, clasa I, gradul profesional asistent, treapta de salarizare 1;

e) patru posturi de consilier, clasa I, gradul profesional asistent, treapta de salarizare 3 în consilier, clasa I, gradul profesional asistent, treapta de salarizare 2;

f) trei posturi de referent, clasa III, gradul profesional superior, treapta de salarizare 3 în referent, clasa III, gradul profesional superior, treapta de salarizare 2;

g) două posturi de referent, clasa III, gradul profesional asistent, treapta de salarizare 3 în referent, clasa III, gradul profesional asistent, treapta de salarizare 2.

**Art.4** Se aprobă transformarea a 5 posturi în regim contractual de funcții cu nivel de studii medii din aparatul de specialitate al Direcției precum și din componentele structurale din subordinea Direcției, în funcții cu nivel de studii superioare de lungă durată, în vederea promovării persoanelor ca urmare a absolvirii studiilor superioare de lungă durată, în domeniul în care își desfășoară activitatea.

**Art.5** Se aprobă transformarea a 2 posturi în regim contractual de asistent medical cu nivel de studii postliceale în funcții cu grad profesional principal, în vederea promovării persoanelor ca urmare a promovării examenului de grad principal.

**Art.6** Se aprobă numărul total de posturi din cadrul Direcției Generale de Asistență Socială și Protecția Copilului Vaslui, conform anexei nr.1.

**Art.7** Se aprobă organigrama Direcției Generale de Asistență Socială și Protecția Copilului Vaslui conform anexei nr.2.

**Art.8** Se aprobă statul de funcții al personalului din cadrul aparatului propriu al Direcției Generale de Asistență Socială și Protecția Copilului Vaslui conform anexei nr.3.

**Art.9** Se aprobă modificarea organigramei și a statului de funcții a Complexului de servicii comunitare pentru persoana cu handicap Bârlad ca urmare a redefinirii componentelor funcționale ale acestuia, conform anexelor nr.4 și nr.5.

**Art.10** Se aprobă statele de funcții ale componentelor structurale din subordinea Direcției Generale de Asistență Socială și Protecția Copilului Vaslui, ca urmare a modificărilor aduse prin art.4 și art.5 din prezenta hotărâre, conform anexelor nr. 6 - 11.

**Art. 11** Anexele nr. 1 – 11 fac parte integrantă din prezenta hotărâre.

**Art. 12** La data intrării în vigoare a prezentei, anexele nr.1 și 2 la HCJ nr.187/2008, nr.2, nr.4 și nr.6 la HCJ nr.164/2008, nr.3 și nr.4 la HCJ nr.129/2008, nr.4 la HCJ nr.108/2008, nr.2 la HCJ nr.102/2008, nr.10 la HCJ nr.144/2007, nr.2 la HCJ nr.108/2007 și nr.4 la HCJ nr.136/2006 se abrogă.

**Art.13** Prezenta hotărâre intră în vigoare începând cu data de 01.06.2009.

**Art.14** Cu ducere la îndeplinire a prezentei se însărcinează Direcția Generală de Asistență Socială și Protecția Copilului Vaslui.

Vaslui, 20 mai 2009

**P R E Ș E D I N T E,**  
**Vasile Mihalachi**

**Contrasemnează:**  
Secretarul județului Vaslui,  
**Gheorghe Stoica**

**Anexa nr.1**  
**la Hotărârea nr.58/2009**

**SITUATIA**  
**privind numarul total de posturi din cardul Directiei Generale de Asistență Socială și Protecția**  
**Copilului VASLUI**

|   |                             |                            |                                 |
|---|-----------------------------|----------------------------|---------------------------------|
| 1 | <b>POSTURI<br/>BUGETATE</b> | <b>FUNCTII<br/>PUBLICE</b> | <b>FUNCTII<br/>CONTRACTUALE</b> |
|   | <b>2855</b>                 | <b>242</b>                 | <b>2613</b>                     |

|   |                              |                           |                     |
|---|------------------------------|---------------------------|---------------------|
| 2 | <b>FUNCTII<br/>CONDUCERE</b> | <b>PUBLICE<br/>12%=22</b> | <b>CONTRACTUALE</b> |
|   |                              | Dir. general = 1          |                     |
|   |                              | Dir. gen.adj. = 3         |                     |
|   |                              | Sef serviciu =10          |                     |
|   | <b>64</b>                    | Sef birou = 8             | <b>42</b>           |

|   |                             |                                       |                |                     |                      |              |
|---|-----------------------------|---------------------------------------|----------------|---------------------|----------------------|--------------|
| 3 | <b>POSTURI<br/>EXECUTIE</b> | <b>DIN CARE FUNCTII PUBLICE = 220</b> |                |                     |                      |              |
|   |                             | <b>GRAD<br/>PROFESIONAL</b>           | <b>CLASA I</b> | <b>CLASA<br/>II</b> | <b>CLASA<br/>III</b> | <b>TOTAL</b> |
|   |                             | SUPERIOR                              | <b>34</b>      | <b>5</b>            | <b>21</b>            | <b>60</b>    |
|   |                             | PRINCIPAL                             | <b>41</b>      |                     | <b>2</b>             | <b>43</b>    |
|   |                             | ASISTENT                              | <b>97</b>      |                     | <b>10</b>            | <b>107</b>   |
|   |                             | DEBUTANT                              | <b>10</b>      |                     |                      | <b>10</b>    |
|   | <b>2791</b>                 | <b>TOTAL</b>                          | <b>182</b>     | <b>5</b>            | <b>33</b>            | <b>220</b>   |

**S T A T D E F U N C Ț I I**  
al personalului din cadrul aparatului propriu al Direcției Generale de Asistență Socială și Protecția Copilului Vaslui

| Nr.<br>Crt.                                          | DENUMIREA FUNCȚIEI ȘI<br>COMPARTIMENTULUI | NIVEL<br>STUDII | CLASA ȘI<br>GRADUL<br>(GRAD/TREAPTĂ) | TOTAL<br>PERSONAL | Din care  |    |  |
|------------------------------------------------------|-------------------------------------------|-----------------|--------------------------------------|-------------------|-----------|----|--|
|                                                      |                                           |                 |                                      |                   | FP        | CM |  |
| <b>CONDUCEREA DIRECȚIEI</b>                          |                                           |                 |                                      | 4                 | 4         |    |  |
| 1                                                    | Director general-consilier                | S               | I-superior-1                         | 1                 | FP        | -  |  |
| 2                                                    | Director general adjunct-consilier        | S               | <b>I-superior-1</b>                  | 1                 | <b>FP</b> | -  |  |
| 3                                                    | Director general adjunct-consilier        | S               | <b>I-superior-1</b>                  | 1                 | <b>FP</b> | -  |  |
| 4                                                    | Director general adjunct-consilier        | S               | <b>I-superior-1</b>                  | 1                 | <b>FP</b> | -  |  |
| <b>SERVICIUL RESURSE UMANE,SALARIZARE,CONTENCIOS</b> |                                           |                 |                                      | 17                | 17        |    |  |
| 5                                                    | Șef serviciu-consilier                    | S               | I-superior-1                         | 1                 | FP        | -  |  |
| 6-7                                                  | Consilier juridic                         | S               | <b>I-superior-1</b>                  | 2                 | <b>FP</b> | -  |  |
| 8-9                                                  | Consilier juridic                         | S               | <b>I-asistent – 1</b>                | 2                 | <b>FP</b> | -  |  |
| 10-11                                                | Consilier                                 | S               | <b>I-principal-1</b>                 | 2                 | <b>FP</b> | -  |  |
| 12-16                                                | Consilier                                 | S               | <b>I-asistent-1</b>                  | 5                 | <b>FP</b> | -  |  |
| 17                                                   | Consilier                                 | S               | <b>I-asistent-2</b>                  | 1                 | <b>FP</b> | -  |  |
| 18                                                   | Consilier                                 | S               | <b>I-asistent-3</b>                  | 1                 | <b>FP</b> | -  |  |
| 19                                                   | Consilier                                 | S               | <b>I-debutant</b>                    | 1                 | <b>FP</b> | -  |  |
| 20                                                   | Referent                                  | PL/M            | <b>III-superior-1</b>                | 1                 | <b>FP</b> | -  |  |
| 21                                                   | Referent                                  | PL/M            | <b>III-superior-3</b>                | 1                 | <b>FP</b> | -  |  |
| <b>BIROUL DE CONTROL</b>                             |                                           |                 |                                      | 7                 | 7         |    |  |
| 22                                                   | Șef birou-consilier                       | S               | I-superior-1                         | 1                 | FP        | -  |  |
| 23                                                   | Consilier                                 | S               | <b>I-superior-1</b>                  | 1                 | <b>FP</b> | -  |  |
| 24                                                   | Consilier                                 | S               | <b>I-principal-1</b>                 | 1                 | <b>FP</b> | -  |  |
| 25                                                   | Consilier                                 | S               | <b>I-asistent-1</b>                  | 1                 | <b>FP</b> | -  |  |
| 26                                                   | Consilier                                 | S               | <b>I-asistent-2</b>                  | 1                 | <b>FP</b> | -  |  |
| 27                                                   | Consilier                                 | S               | <b>I-asistent-3</b>                  | 1                 | <b>FP</b> | -  |  |
| 28                                                   | Referent                                  | M               | <b>III-superior-1</b>                | 1                 | <b>FP</b> | -  |  |
| <b>COMPARTIMENTUL DE AUDIT INTERN</b>                |                                           |                 |                                      | 3                 | 3         |    |  |
| 29                                                   | Auditor                                   | S               | I-superior-2                         | 1                 | FP        | -  |  |
| 30                                                   | Auditor                                   | S               | <b>I-principal-1</b>                 | 1                 | <b>FP</b> | -  |  |
| 31                                                   | Auditor                                   | S               | <b>I-asistent-2</b>                  | 1                 | <b>FP</b> | -  |  |
| <b>SERVICIUL DE EVALUARE ȘI MONITORIZARE</b>         |                                           |                 |                                      | 9                 | 9         |    |  |

|                                                                                                                              |                           |     |                |    |    |    |
|------------------------------------------------------------------------------------------------------------------------------|---------------------------|-----|----------------|----|----|----|
| 32                                                                                                                           | Şef serviciu-consilier    | S   | I-superior-1   | 1  | FP | -  |
| 33                                                                                                                           | Consilier                 | S   | I-superior-3   | 1  | FP | -  |
| 34-35                                                                                                                        | Consilier                 | S   | I-asistent-1   | 2  | FP | -  |
| 36                                                                                                                           | Consilier                 | S   | I-asistent-2   | 1  | FP | -  |
| 37                                                                                                                           | Consilier                 | S   | I-asistent-3   | 1  | FP | -  |
| 38-39                                                                                                                        | Consilier                 | S   | I-debutant     | 2  | FP | -  |
| 40                                                                                                                           | Referent de specialitate  | SSD | II-superior-1  | 1  | FP | -  |
| SERVICIUL STRATEGII,PROGRAME,PROIECTE                                                                                        |                           |     |                | 10 | 9  | 1  |
| 41                                                                                                                           | Şef serviciu-consilier    | S   | I-superior-1   | 1  | FP | -  |
| 42                                                                                                                           | Consilier                 | S   | I-superior-1   | 1  | FP | -  |
| 43                                                                                                                           | Consilier                 | S   | I-superior-3   | 1  | FP | -  |
| 44                                                                                                                           | Consilier                 | S   | I-principal-1  | 1  | FP | -  |
| 45-46                                                                                                                        | Consilier                 | S   | I-asistent-1   | 2  | FP | -  |
| 47                                                                                                                           | Consilier                 | S   | I-asistent-3   | 1  | FP | -  |
| 48                                                                                                                           | Consilier                 | S   | I-debutant     | 1  | FP | -  |
| 49                                                                                                                           | Referent                  | M   | III-asistent-1 | 1  | FP | -  |
| 50                                                                                                                           | Inspector de specialitate | S   | III            | 1  | -  | FC |
| COMPARTIMENT DE RELAȚII CU PUBLICUL ȘI MASS-MEDIA                                                                            |                           |     |                | 6  | 6  |    |
| 51                                                                                                                           | Consilier                 | S   | I-asistent-1   | 1  | FP | -  |
| 52                                                                                                                           | Consilier                 | S   | I-asistent-2   | 1  | FP | -  |
| 53                                                                                                                           | Consilier                 | S   | I-asistent-3   | 1  | FP | -  |
| 54                                                                                                                           | Consilier                 | S   | I-debutant     | 1  | FP | -  |
| 55-56                                                                                                                        | Referent                  | M   | III-asistent-3 | 2  | FP | -  |
| COMPARTIMENT PT PROTECȚIA SĂNĂTĂȚII ȘI SECURITATE A MUNCII, P.S.I., APĂRARE CIVILA                                           |                           |     |                | 3  | 3  |    |
| 57-58                                                                                                                        | Consilier                 | S   | I-superior-3   | 2  | FP | -  |
| 59                                                                                                                           | Referent de specialitate  | SSD | II-superior-3  | 1  | FP | -  |
| SERVICIUL DE EVALUARE COMPLEXĂ                                                                                               |                           |     |                | 8  | 8  |    |
| 60                                                                                                                           | Şef serviciu-consilier    | S   | I-superior-1   | 1  | FP | -  |
| 61-62                                                                                                                        | Consilier                 | S   | I-superior-2   | 2  | FP | -  |
| 63                                                                                                                           | Consilier                 | S   | I-principal-3  | 1  | FP | -  |
| 64-65                                                                                                                        | Consilier                 | S   | I-asistent-2   | 2  | FP | -  |
| 66                                                                                                                           | Consilier                 | S   | I-asistent-3   | 1  | FP | -  |
| 67                                                                                                                           | Consilier                 | S   | I-debutant     | 1  | FP | -  |
| BIROU DE INTERVENȚIE ÎN REGIM DE URGENȚĂ PENTRU COPIII ÎN SITUAȚIE DE ABUZ,NEGLIJARE, TRAFIC ȘI MIGRAȚIE-TELEFONUL COPILULUI |                           |     |                | 7  | 7  |    |
| 68                                                                                                                           | Sef birou-consilier       | S   | I-superior-1   | 1  | FP | -  |
| 69                                                                                                                           | Consilier                 | S   | I-principal-3  | 1  | FP | -  |
| 70-71                                                                                                                        | Consilier                 | S   | I-asistent-2   | 2  | FP | -  |

|                                                                                     |                        |     |                 |    |    |    |
|-------------------------------------------------------------------------------------|------------------------|-----|-----------------|----|----|----|
| 72-74                                                                               | Consilier              | S   | I-asistent-3    | 3  | FP | -  |
| TELEFONUL – COPILULUI                                                               |                        |     |                 | 9  | 8  | 1  |
| 75-82                                                                               | Consilier              | S   | I-asistent-3    | 8  | FP | -  |
| 83                                                                                  | Şofer                  | M/G |                 | 1  | -  | FC |
| SERVICIUL DE PROTECŢIE DE TIP REZIDENŢIAL                                           |                        |     |                 | 10 | 10 |    |
| 84                                                                                  | Şef serviciu-consilier | S   | I-superior-1    | 1  | FP | -  |
| 85                                                                                  | Consilier              | S   | I-superior-1    | 1  | FP | -  |
| 86                                                                                  | Consilier              | S   | I-superior-2    | 1  | FP | -  |
| 87                                                                                  | Consilier              | S   | I-superior-3    | 1  | FP | -  |
| 88-89                                                                               | Consilier              | S   | I-principal-2   | 2  | FP | -  |
| 90-92                                                                               | Consilier              | S   | I-asistent-1    | 3  | FP | -  |
| 93                                                                                  | Consilier              | S   | I-asistent-3    | 1  | FP | -  |
| BIROU DE ADOPTIE                                                                    |                        |     |                 | 7  | 7  |    |
| 94                                                                                  | Şef birou-consilier    | S   | I-superior-1    | 1  | FP | -  |
| 95                                                                                  | Consilier              | S   | I-superior-1    | 1  | FP | -  |
| 96-97                                                                               | Consilier              | S   | I-principal-3   | 2  | FP | -  |
| 98-99                                                                               | Consilier              | S   | I-asistent-3    | 2  | FP | -  |
| 100                                                                                 | Consilier              | S   | I-debutant      | 1  | FP | -  |
| SERVICIUL DE PROTECŢIE DE TIP FAMILIAL                                              |                        |     |                 | 1  | 1  |    |
| 101                                                                                 | Şef serviciu-consilier | S   | I-superior-1    | 1  | FP | -  |
| BIROU DE PREGATIRE SI SPRIJINIRE A REINTEGRARII SAU INTEGRARII COPILULUI IN FAMILIE |                        |     |                 | 6  | 6  |    |
| 102                                                                                 | Şef birou-consilier    | S   | I-superior-1    | 1  | FP | -  |
| 103-104                                                                             | Consilier              | S   | I-principal-3   | 2  | FP | -  |
| 105-106                                                                             | Consilier              | S   | I-asistent-1    | 2  | FP | -  |
| 107                                                                                 | Referent               | M   | III- asistent-3 | 1  | FP | -  |
| SERVICIUL DE ASISTENŢĂ MATERNALĂ                                                    |                        |     |                 | 50 | 50 |    |
| 108                                                                                 | Şef serviciu-consilier | S   | I-superior-1    | 1  | FP | -  |
| 109                                                                                 | Consilier              | S   | I-superior-1    | 1  | FP | -  |
| 110-111                                                                             | Consilier              | S   | I-superior-2    | 2  | FP | -  |
| 112-115                                                                             | Consilier              | S   | I-superior-3    | 4  | FP | -  |
| 116-121                                                                             | Consilier              | S   | I-principal-1   | 6  | FP | -  |
| 122-123                                                                             | Consilier              | S   | I-principal-2   | 2  | FP | -  |
| 124-127                                                                             | Consilier              | S   | I-principal-3   | 4  | FP | -  |
| 128-134                                                                             | Consilier              | S   | I-asistent-1    | 7  | FP | -  |
| 135-137                                                                             | Consilier              | S   | I-asistent-2    | 3  | FP | -  |
| 138-150                                                                             | Consilier              | S   | I-asistent-3    | 13 | FP | -  |
| 151                                                                                 | Consilier              | S   | I-debutant      | 1  | FP | -  |
| 152                                                                                 | Referent               | M   | III-superior-1  | 1  | FP | -  |



|                                                                               |                           |   |                 |    |    |    |
|-------------------------------------------------------------------------------|---------------------------|---|-----------------|----|----|----|
| 153-154                                                                       | Referent                  | M | III-superior-2  | 2  | FP | -  |
| 155                                                                           | Referent                  | M | III-principal-2 | 1  | FP | -  |
| 156-157                                                                       | Referent                  | M | III-asistent-3  | 2  | FP | -  |
| BIROU PLASAMENTE                                                              |                           |   |                 | 15 | 14 | 1  |
| 158                                                                           | Şef birou-consilier       | S | I-superior-2    | 1  | FP | -  |
| 159                                                                           | Consilier                 | S | I-principal-3   | 1  | FP | -  |
| 160-161                                                                       | Consilier                 | S | I-asistent-1    | 2  | FP | -  |
| 162-166                                                                       | Consilier                 | S | I-asistent-3    | 5  | FP | -  |
| 167                                                                           | Referent                  | M | III-superior-2  | 1  | FP | -  |
| 168-169                                                                       | Referent                  | M | III-asistent-2  | 2  | FP | -  |
| 170-171                                                                       | Referent                  | M | III-asistent-3  | 2  | FP | -  |
| 172                                                                           | Inspector de specialitate | S | III             | 1  | -  | FC |
| SECRETARIATUL COMISIEI PENTRU PROTECŢIA COPILULUI                             |                           |   |                 | 5  | 5  |    |
| 173                                                                           | Consilier                 | S | I-superior-3    | 1  | FP | -  |
| 174-176                                                                       | Referent                  | M | III-superior-1  | 3  | FP | -  |
| 177                                                                           | Referent                  | M | III-superior-2  | 1  | FP | -  |
| SERVICIUL DE PROTECŢIE DE TIP FAMILIAL A PERSOANELOR ADULTE CU HANDICAP       |                           |   |                 | 10 | 9  | 1  |
| 178                                                                           | Şef serviciu-expert       | S | I-superior-1    | 1  | FP | -  |
| 179                                                                           | Consilier                 | S | I-superior-3    | 1  | FP | -  |
| 180-181                                                                       | Consilier                 | S | I-principal-1   | 2  | FP | -  |
| 182-184                                                                       | Consilier                 | S | I-principal-3   | 3  | FP | -  |
| 185                                                                           | Consilier                 | S | I-asistent-3    | 1  | FP | -  |
| 186                                                                           | Referent                  | M | III-superior-1  | 1  | FP | -  |
| 187                                                                           | Referent                  | M | III             | 1  | -  | FC |
| BIROU DE ASISTENTA SOCIALA PENTRU FAMILII, PERSOANE SINGURE ŞI PERS VÂRSTNICE |                           |   |                 | 6  | 6  |    |
| 188                                                                           | Şef birou-consilier       | S | I-superior-1    | 1  | FP | -  |
| 189                                                                           | Consilier                 | S | I-principal-1   | 1  | FP | -  |
| 190                                                                           | Consilier                 | S | I-principal-3   | 1  | FP | -  |
| 191-192                                                                       | Consilier                 | S | I-asistent-3    | 2  | FP | -  |
| 193                                                                           | Consilier                 | S | I-debutant      | 1  | FP | -  |
| SERVICIUL DE PROTECŢIE DE TIP REZIDENŢIAL A PERSOANELOR ADULTE                |                           |   |                 | 10 | 10 |    |
| 194                                                                           | Şef serviciu-consilier    | S | I-superior-1    | 1  | FP | -  |
| 195                                                                           | Consilier                 | S | I-superior-1    | 1  | FP | -  |
| 196                                                                           | Consilier                 | S | I-superior-3    | 1  | FP | -  |
| 197-198                                                                       | Consilier                 | S | I-principal-3   | 2  | FP | -  |
| 199-200                                                                       | Consilier                 | S | I-asistent-1    | 2  | FP | -  |
| 201-203                                                                       | Consilier                 | S | I-asistent-3    | 3  | FP | -  |
| COMPARTIMENT ANTISARACIE SI PREVENIRE A MARGINALIZARII SOCIALE                |                           |   |                 | 4  | 4  |    |

|                                                                              |                           |   |                 |    |    |    |
|------------------------------------------------------------------------------|---------------------------|---|-----------------|----|----|----|
| 204                                                                          | Consilier                 | S | I-principal-3   | 1  | FP | -  |
| 205                                                                          | Consilier                 | S | I-asistent-3    | 1  | FP | -  |
| 206                                                                          | Consilier                 | S | I-debutant      | 1  | FP | -  |
| 207                                                                          | Referent                  | M | III-superior-3  | 1  | FP | -  |
| SECRETARIATUL COMISIEI DE EXPERTIZA MEDICALA PENTRU PERS. ADULTE CU HANDICAP |                           |   |                 | 6  | 5  | 1  |
| 208-209                                                                      | Consilier                 | S | I-superior-3    | 2  | FP | -  |
| 210                                                                          | Consilier                 | S | I-asistent-1    | 1  | FP | -  |
| 211                                                                          | Referent                  | M | III-superior-2  | 1  | FP | -  |
| 212                                                                          | Referent                  | M | III-superior-3  | 1  | FP | -  |
| 213                                                                          | Referent                  | M | IA              | 1  | -  | FC |
| SERVICIUL DE EVALUARE COMPLEXA PENTRU PERSOANE ADULTE CU HANDICAP            |                           |   |                 | 8  | 4  | 4  |
| 214-215                                                                      | Consilier                 | S | I-principal-1   | 2  | FP | -  |
| 216-217                                                                      | Consilier                 | S | I-asistent-3    | 2  | FP | -  |
| 218                                                                          | Medic de specialitate     | S |                 | 1  | -  | FC |
| 219                                                                          | Psiholog                  | S |                 | 1  | -  | FC |
| 220                                                                          | Psihopedagog              | S |                 | 1  | -  | FC |
| 221                                                                          | Kinetoterapeut            | S |                 | 1  | -  | FC |
| SERVICIUL FINANCIAR-CONTABILITATE                                            |                           |   |                 | 19 | 16 | 3  |
| 222                                                                          | Sef serviciu-consilier    | S | I-superior-1    | 1  | FP | -  |
| 223-224                                                                      | Consilier                 | S | I-superior-1    | 2  | FP | -  |
| 225                                                                          | Consilier                 | S | I-superior-2    | 1  | FP | -  |
| 226                                                                          | Consilier                 | S | I-principal-1   | 1  | FP | -  |
| 227                                                                          | Consilier                 | S | I-principal-2   | 1  | FP | -  |
| 228                                                                          | Consilier                 | S | I-asistent-1    | 1  | FP | -  |
| 229-232                                                                      | Consilier                 | S | I-asistent-3    | 4  | FP | -  |
| 233-235                                                                      | Referent                  | M | III-superior-1  | 3  | FP | -  |
| 236                                                                          | Referent                  | M | III-superior-3  | 1  | FP | -  |
| 237                                                                          | Referent                  | M | III-principal-1 | 1  | FP | -  |
| 238                                                                          | Inspector de specialitate | S | III             | 1  | -  | FC |
| 239                                                                          | Casier                    | M | I               | 1  | -  | FC |
| 240                                                                          | Referent                  | M | III             | 1  | -  | FC |
| BIROU DE ATRIBUIRE A CONTRACTELOR DE ACHIZITIILE PUBLICE                     |                           |   |                 | 6  | 6  |    |
| 241                                                                          | Sef birou-consilier       | S | I-superior-1    | 1  | FP | -  |
| 242                                                                          | Consilier                 | S | I-superior-1    | 1  | FP | -  |
| 243                                                                          | Consilier                 | S | I-superior-3    | 1  | FP | -  |
| 244                                                                          | Consilier                 | S | I-asistent-1    | 1  | FP | -  |
| 245-246                                                                      | Consilier                 | S | I-asistent-3    | 2  | FP | -  |
| BIROU TEHNIC,INVESTITII,INFORMATIC                                           |                           |   |                 | 10 | 8  | 2  |

|     |                           |     |                |   |    |    |
|-----|---------------------------|-----|----------------|---|----|----|
| 247 | Sef birou-consilier       | S   | I-superior-1   | 1 | FP | -  |
| 248 | Consilier                 | S   | I-superior-1   | 1 | FP | -  |
| 249 | Consilier                 | S   | I-principal-3  | 1 | FP | -  |
| 250 | Referent de specialitate  | SSD | II-superior-1  | 1 | FP | -  |
| 251 | Referent de specialitate  | SSD | II-superior-2  | 1 | FP | -  |
| 252 | Referent de specialitate  | SSD | II-superior-3  | 1 | FP | -  |
| 253 | Referent                  | M   | III-superior-1 | 1 | FP | -  |
| 254 | Referent                  | M   | III-superior-3 | 1 | FP | -  |
| 255 | Inspector de specialitate | S   | I              | 1 | -  | FC |
| 256 | Inspector                 | SSD | IA             | 1 | -  | FC |

SERVICIUL APROVIZIONARE-DESERVIRE

10

10

|         |                                    |     |     |   |   |    |
|---------|------------------------------------|-----|-----|---|---|----|
| 257     | Şef serviciu- insp.de specialitate | S   | IA  | 1 | - | CM |
| 258     | Referent de specialitate           | S   | I   | 1 | - | CM |
| 259-260 | Referent de specialitate           | S   | II  | 2 | - | CM |
| 261     | Referent de specialitate           | S   | III | 1 | - | FC |
| 262-264 | Referent                           | M   | IA  | 3 | - | CM |
| 265     | Magaziner                          | M   | I   | 1 | - | CM |
| 266     | Şofer                              | M/G |     | 1 | - | CM |

SERVICIUL ADMINISTRATIV – SECRETARIAT

36

36

|         |                                   |     |     |    |   |    |
|---------|-----------------------------------|-----|-----|----|---|----|
| 267     | Şef serviciu-insp.de specialitate | S   | IA  | 1  | - | CM |
| 268     | Inspector de specialitate         | S   | IA  | 1  | - | CM |
| 269-271 | Referent                          | M   | IA  | 3  | - | CM |
| 272     | Referent                          | M   | I   | 1  | - | CM |
| 273     | Referent                          | M   | II  | 1  | - | CM |
| 274-275 | Funcţionar arhivar                | M   | I   | 2  | - | CM |
| 276     | Administrator                     | M   | I   | 1  | - | CM |
| 277-281 | Îngrijitoare                      | G   | I   | 5  | - | CM |
| 282-293 | Şofer                             | M/G |     | 12 | - | CM |
| 294-295 | Muncitor calificat                | M/G | III | 2  | - | CM |
| 296-297 | Muncitor calificat                | G   | VI  | 2  | - | CM |
| 298-302 | Paznic                            | M   | I   | 5  | - | CM |

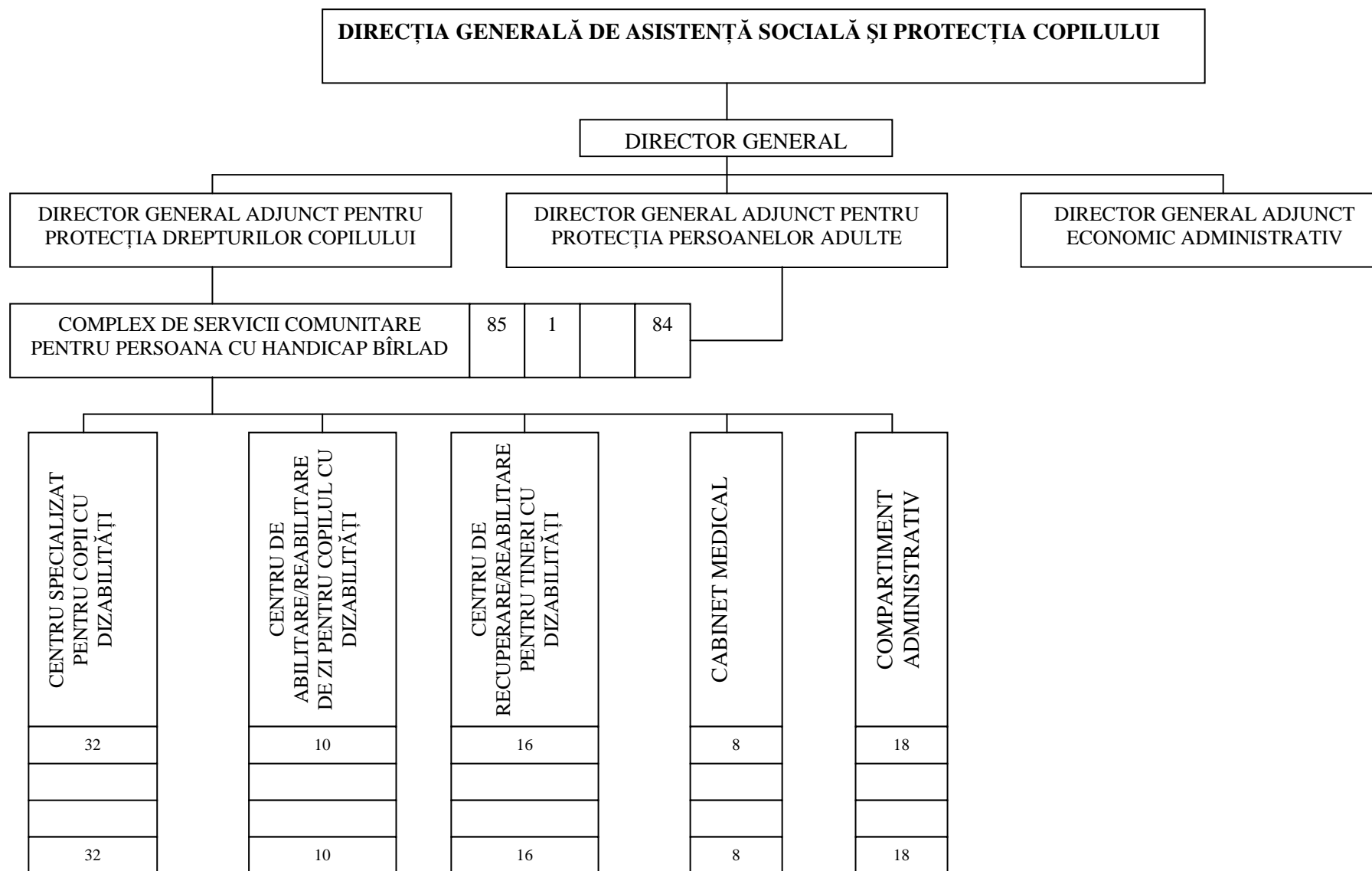

STAT DE FUNCȚII AL COMPLEXULUI DE SERVICII COMUNITARE PENTRU PERSOANA CU HANDICAP BÎRLAD

| NR. CRT. | DENUMIREA FUNCȚIEI EXECUȚIE CONDUCERE | NIVEL STUDII | GRAD PROFESIONAL | NUMĂR POSTURI |
|----------|---------------------------------------|--------------|------------------|---------------|
| 1        | INSPECTOR DE SPECIALITATE ȘEF CENTRU  | S            | IA               | 1             |

CENTRUL SPECIALIZAT PENTRU COPII CU DIZABILITĂȚI

32

| NR. CRT. | DENUMIREA FUNCȚIEI EXECUȚIE CONDUCERE                       | NIVEL STUDII | GRAD PROFESIONAL | NUMĂR POSTURI |
|----------|-------------------------------------------------------------|--------------|------------------|---------------|
| 1        | Referent de specialitate – asistent social                  | S            | IA               | 1             |
| 2-3      | Referent de specialitate – psiholog, instructor de educație | S            | III              | 2             |
| 4        | Referent - supraveghetor de noapte                          | SSD          | III              | 1             |
| 5        | Pedagog de recuperare                                       | PL           |                  | 1             |
| 6-16     | Referent –instructor de educație, supraveghetor de noapte   | M            | III              | 11            |
| 17-32    | Infirmieră                                                  | M/G          | I                | 16            |

CENTRUL DE ABILITARE/ REABILITARE DE ZI PENTRU COPILUL CU DIZABILITĂȚI

10

| NR. CRT. | DENUMIREA FUNCȚIEI EXECUȚIE CONDUCERE                                        | NIVEL STUDII | GRAD PROFESIONAL | NUMĂR POSTURI |
|----------|------------------------------------------------------------------------------|--------------|------------------|---------------|
| 1-6      | Referent de specialitate- asistent social, psiholog, logoped, kinetoterapeut | S            | III              | 6             |
| 7-9      | Pedagog de recuperare                                                        | PL           |                  | 3             |
| 10       | Maseur                                                                       | PL           |                  | 1             |

CENTRUL DE RECUPERARE/ REABILITARE PENTRU TINERI CU DIZABILITĂȚI

16

| NR. CRT. | DENUMIREA FUNCȚIEI EXECUȚIE CONDUCERE                      | NIVEL STUDII | GRAD PROFESIONAL | NUMĂR POSTURI |
|----------|------------------------------------------------------------|--------------|------------------|---------------|
| 1        | Referent de specialitate –asistent social                  | S            | I                | 1             |
| 2        | Referent de specialitate –psiholog                         | S            | III              | 1             |
| 3-8      | Referent – instructor de educație, supraveghetor de noapte | M            | III              | 6             |
| 9-16     | Infirmieră                                                 | M/G          | I                | 8             |

CABINET MEDICAL

8

| NR. CRT. | DENUMIREA FUNCȚIEI EXECUȚIE CONDUCERE | NIVEL STUDII | GRAD PROFESIONAL | NUMĂR POSTURI |
|----------|---------------------------------------|--------------|------------------|---------------|
| 1        | Medic                                 | S            |                  | 1             |
| 2-8      | Asistent medical                      | M/PL         |                  | 7             |

## COMPARTIMENT ADMINISTRATIV

18

| NR. CRT. | EXECUȚIE<br>DENUMIREA FUNCȚIEI<br>CONDUCERE | NIVEL<br>STUDII | GRAD<br>PROFESIONAL | NUMĂR<br>POSTURI |
|----------|---------------------------------------------|-----------------|---------------------|------------------|
| 1        | Referent de specialitate – economist        | S               | I                   | 1                |
| 2        | Magaziner                                   | M               | I                   | 1                |
| 3-4      | Șofer                                       | M/G             |                     | 2                |
| 5-7      | Paznic                                      | M/G             | I                   | 3                |
| 8-9      | Muncitor calificat întreținere              | M/G             | III                 | 2                |
| 10       | Muncitor calificat bucatarie                | M/G             | IV                  | 1                |
| 11-14    | Muncitor calificat bucătărie                | M/G             | V                   | 4                |
| 15       | Muncitor calificat bucatărie                | M/G             | Vi                  | 1                |
| 16       | Îngrijitoare                                | M/G             | I                   | 1                |
| 17-18    | Muncitor necalificat spălătorie             | M/G             |                     | 2                |

Anexa nr.6  
la Hotărârea nr.58/2009

## STAT DE FUNCȚII AL CENTRULUI DE ÎNGRIJIRE ȘI ASISTENȚĂ BOGEȘTI

| NR. CRT. | EXECUȚIE<br>DENUMIREA FUNCȚIEI<br>CONDUCERE | NIVEL<br>STUDII | GRAD<br>PROFESIONAL | NUMĂR<br>POSTURI |
|----------|---------------------------------------------|-----------------|---------------------|------------------|
| 1        | INSPECTOR DE SPECIALITATE<br>ȘEF CENTRU     | S               | I                   | 1                |
| 2-3      | ASISTENT SOCIAL                             | S               |                     | 2                |
| 4        | PSIHOLOG                                    | S               |                     | 1                |
| 5        | FIZIO – KINETOTERAPEUT                      | S               |                     | 1                |
| 6-9      | ERGOTERAPEUT                                | M               |                     | 4                |
| 10-12    | ASISTENT MEDICAL                            | PL              |                     | 3                |
| 13-17    | INFIRMIERĂ                                  | M/G             |                     | 5                |
| 18-20    | ÎNGRIJITOARE                                | M/G             |                     | 3                |
| 21       | MAGAZINER                                   | M               |                     | 1                |
| 22-25    | PAZNIC                                      | M               | I                   | 4                |
| 26-32    | MUNCITOR CALIFICAT                          | M/G             | III                 | 7                |
| 33-35    | MUNCITOR CALIFICAT                          | M/G             | VI                  | 3                |
| 36-37    | MUNCITOR NECALIFICAT                        | M/G             |                     | 2                |
| 38-40    | SPĂLĂTOREASĂ                                | M/G             |                     | 3                |
| 41       | ȘOFER                                       | M/G             |                     | 1                |

STAT DE FUNCȚII AL CENTRULUI DE RECUPERARE ȘI REABILITARE RÂȘEȘTI

| NR. CRT. | DENUMIREA FUNCȚIEI<br>EXECUȚIE CONDOCERE | NIVEL<br>STUDII | GRAD<br>PROFESIONAL | NUMĂR<br>POSTURI |
|----------|------------------------------------------|-----------------|---------------------|------------------|
| 1        | INSPECTOR DE SPECIALITATE ȘEF CENTRU     | S               | I                   | 1                |
| 2        | ASISTENT SOCIAL                          | S               |                     | 1                |
| 3        | PSIHOLOG                                 | S               |                     | 1                |
| 4-5      | FIZIO – KINETOTERAPEUT                   | S               |                     | 2                |
| 6        | REFERENT DE SPECIALITATE                 | S               | III                 | 1                |
| 7        | INSTRUCTOR DE ERGOTERAPIE                | PL              | PRINCIPAL           | 1                |
| 8-10     | INSTRUCTOR DE ERGOTERAPIE                | PL              |                     | 3                |
| 11-12    | ASISTENT MEDICAL                         | PL              | PRINCIPAL           | 2                |
| 13-14    | ASISTENT MEDICAL                         | PL              |                     | 2                |
| 15-20    | INFIRMIERĂ                               | M/G             |                     | 6                |
| 21-25    | ÎNGRIJITOARE                             | M/G             |                     | 5                |
| 26-29    | MUNCITOR CALIFICAT                       | M/G             | III                 | 4                |
| 30-31    | MUNCITOR CALIFICAT                       | M/G             | VI                  | 2                |
| 32-33    | MUNCITOR NECALIFICAT                     | M/G             |                     | 2                |
| 34-35    | SPĂLĂTOREASĂ                             | M/G             |                     | 2                |
| 36       | MUNCITOR CALIFICAT – LENJEREASĂ          | M/G             | I                   | 1                |
| 37       | ȘOFER                                    | M/G             |                     | 1                |
| 38-41    | PAZNIC                                   | M/G             | I                   | 4                |

STAT DE FUNCȚII AL CENTRULUI DE RECUPERARE ȘI REABILITARE A PERSOANELOR CU HANDICAP – HUȘI

| NR.CRT. | DENUMIREA FUNCȚIEI<br>EXECUȚIE CONDOCERE | NIVEL<br>STUDII | GRAD<br>PROFESIONAL | NUMĂR<br>POSTURI |
|---------|------------------------------------------|-----------------|---------------------|------------------|
| 1       | INSPECTOR DE SPECIALITATE ȘEF CENTRU     | S               | IA                  | 1                |
| 2-3     | PSIHOLOG                                 | S               |                     | 2                |
| 4       | FIZIOKINETOTERAPEUT                      | S               |                     | 1                |
| 5       | ASISTENT SOCIAL                          | S               |                     | 1                |
| 6       | MEDIC                                    | S               |                     | 1                |
| 7       | REFERENT DE SPECIALITATE-ECONOMIST       | S               | I                   | 1                |

|         |                      |     |           |    |
|---------|----------------------|-----|-----------|----|
| 8       | ASISTENT MEDICAL     | SSD |           | 1  |
| 9       | ASISTENT SOCIAL      | PL  | PRINCIPAL | 1  |
| 10-20   | ASISTENT MEDICAL     | PL  | PRINCIPAL | 11 |
| 21-23   | ASISTENT MEDICAL     | PL  |           | 3  |
| 24-25   | ERGOTERAPEUT         | M   |           | 2  |
| 26-27   | INSTRUCTOR EDUCAȚIE  | M   |           | 2  |
| 28-79   | INFIRMIERA           | M/G |           | 52 |
| 80-89   | ÎNGRIJITOARE         | M/G |           | 10 |
| 90-93   | SPĂLĂTOREASĂ         | M/G |           | 4  |
| 94-95   | ȘOFER                | M/G |           | 2  |
| 96-98   | PAZNIC               | M/G | I         | 3  |
| 99-101  | MUNCITOR CALIFICAT   | M/G | I         | 3  |
| 102-107 | MUNCITOR CALIFICAT   | M/G | II        | 6  |
| 108     | MUNCITOR CALIFICAT   | M/G | III       | 1  |
| 109-114 | MUNCITOR NECALIFICAT | M/G |           | 6  |
| 115     | ADMINISTRATOR        | M   | I         | 1  |
| 116     | MAGAZINER            | M   | I         | 1  |

Anexa nr.9  
la Hotărârea nr.58/2009

STAT DE FUNCȚII AL COMPLEXULUI DE SERVICII COMUNITARE NR.2 BÎRLAD

| NR.CRT.                                                                            | DENUMIREA FUNCȚIEI<br>EXECUȚIE CONDOCERE | NIVEL STUDII | GRAD<br>PROFESIONAL | NUMĂR<br>POSTURI |
|------------------------------------------------------------------------------------|------------------------------------------|--------------|---------------------|------------------|
| 1                                                                                  | INSPECTOR DE SPECIALITATE ȘEF COMPLEX    | S            | I                   | 1                |
| CENTRUL DE RECUPERARE ȘI REABILITARE A COPILULUI DELICVENT – BÎRLAD                |                                          |              |                     | 12               |
| 1                                                                                  | REFERENT DE SPECIALITATE                 | S            | I                   | 1                |
| 2-3                                                                                | REFERENT DE SPECIALITATE                 | S            | II                  | 2                |
| 4                                                                                  | REFERENT DE SPECIALITATE                 | S            | III                 | 1                |
| 5-8                                                                                | REFERENT                                 | M            | II                  | 4                |
| 9-12                                                                               | REFERENT                                 | M            | III                 | 4                |
| CENTRUL DE ASISTENȚĂ ȘI SPRIJIN PENTRU TINERII CARE PĂRĂSESC CENTRELE DE PLASAMENT |                                          |              |                     | 9                |
| 1                                                                                  | INSPECTOR DE SPECIALITATE ȘEF CENTRU     | S            | IA                  | 1                |
| 2                                                                                  | INSPECTOR DE SPECIALITATE                | S            | IA                  | 1                |
| 3-8                                                                                | REFERENT DE SPECIALITATE                 | S            | III                 | 6                |
| 9                                                                                  | LUCRĂTOR SOCIAL                          | M            | III                 | 1                |
| CENTRUL DE ÎNGRIJIRE DE ZI – BÎRLAD                                                |                                          |              |                     | 9                |
| 1.                                                                                 | INSPECTOR DE SPECIALITATE ȘEF CENTRU     | S            | I                   | 1                |



|     |                          |   |     |   |
|-----|--------------------------|---|-----|---|
| 2   | REFERENT DE SPECIALITATE | S | II  | 1 |
| 3-5 | REFERENT DE SPECIALITATE | S | III | 3 |
| 6   | REFERENT                 | M | II  | 1 |
| 7-9 | REFERENT                 | M | III | 3 |

**CENTRULUI MATERNAL” UN COPIL O FAMILIE” BÂRLAD**

| NR. CRT. | DENUMIREA FUNCȚIEI EXECUȚIE CONDUCERE  | NIVEL STUDII | GRAD PROFESIONAL | NUMĂR POSTURI |
|----------|----------------------------------------|--------------|------------------|---------------|
| 1        | INSPECTOR DE SPECIALITATE – ȘEF CENTRU | S            | IA               | 1             |
| 2-5      | REFERENT DE SPECIALITATE               | S            | III              | 4             |
| 6        | REFERENT –INSTRUCTOR DE EDUCAȚIE       | M            | III              | 1             |
| 7-8      | REFERENT – ASISTENT MEDICAL            | PL           | III              | 2             |
| 9        | INFIRMIERĂ                             | M/G          | I                | 1             |
| 10       | ÎNGRIJITOARE                           | M/G          | I                | 1             |

Anexa nr.10  
la Hotărârea nr.58/2009

**STAT DE FUNCȚII AL COMPLEXULUI DE SERVICII COMUNITARE NR.1 – BÎRLAD**

| NR.CRT. | DENUMIREA FUNCȚIEI EXECUȚIE CONDUCERE | NIVEL STUDII | GRAD PROFESIONAL | NUMĂR POSTURI |
|---------|---------------------------------------|--------------|------------------|---------------|
| 1       | INSPECTOR DE SPECIALITATE ȘEF COMPLEX | S            | IA               | 1             |

**CASA DE TIP FAMILIAL ”CASA CU GRĂDINĂ” – BÎRLAD**

14

|       |                                     |     |     |   |
|-------|-------------------------------------|-----|-----|---|
| 1     | REFERENT DE SPECIALITATE ȘEF CENTRU | S   | I   | 1 |
| 2-3   | REFERENT DE SPECIALITATE            | S   | III | 2 |
| 4     | REFERENT                            | SSD | III | 1 |
| 5-6   | REFERENT                            | PL  | III | 2 |
| 7-9   | LUCRĂTOR SOCIAL                     | M   | II  | 3 |
| 10-11 | LUCRĂTOR SOCIAL                     | M   | III | 2 |
| 12    | MUNCITOR CALIFICAT                  | M/G | VI  | 1 |
| 13-14 | INFIRMIERĂ                          | M/G | I   | 2 |

**CASA DE TIP FAMILIAL – BÎRLAD**

4

|   |                          |   |     |   |
|---|--------------------------|---|-----|---|
| 1 | REFERENT DE SPECIALITATE | S | I   | 1 |
| 2 | LUCRĂTOR SOCIAL          | S | III | 1 |
| 3 | LUCRĂTOR SOCIAL          | M | IA  | 1 |
| 4 | LUCRATOR SOCIAL          | M | III | 1 |

**SERVICIUL ALTERNATIV DE PROTECȚIE DE TIP FAMILIAL – BÎRLAD**

15

|   |                                     |   |   |   |
|---|-------------------------------------|---|---|---|
| 1 | REFERENT DE SPECIALITATE ȘEF CENTRU | S | I | 1 |
|---|-------------------------------------|---|---|---|

|                                                                                            |                                     |     |      |    |
|--------------------------------------------------------------------------------------------|-------------------------------------|-----|------|----|
| 2                                                                                          | REFERENT DE SPECIALITATE            | S   | I    | 1  |
| 3-4                                                                                        | REFERENT DE SPECIALITATE            | S   | III  | 2  |
| 5-7                                                                                        | LUCRĂTOR SOCIAL                     | M   | II   | 3  |
| 8-15                                                                                       | LUCRATOR SOCIAL                     | M   | III  | 8  |
| CENTRUL DE PRIMIRE ÎN REGIM DE URGENȚĂ A COPIILOR CARE TRĂIESC ÎN STRADĂ – BÎRLAD          |                                     |     |      | 16 |
| 1                                                                                          | REFERENT DE SPECIALITATE SEF CENTRU | S   | II   | 1  |
| 2-6                                                                                        | REFERENT DE SPECIALITATE            | S   | III  | 5  |
| 7                                                                                          | EDUCATOR                            | M   | DEF. | 1  |
| 8-9                                                                                        | REFERENT                            | M   | I    | 2  |
| 10-14                                                                                      | REFERENT                            | M   | III  | 5  |
| 15                                                                                         | MUNCITOR CALIFICAT                  | M   | VI   | 1  |
| 16                                                                                         | ÎNGRIJITOARE                        | M   | I    | 1  |
| CENTRUL DE PRIMIRE ÎN REGIM DE URGENȚĂ PENTRU COPILUL ABUZAT, NEGLIJAT ȘI EXPLOATAT BÎRLAD |                                     |     |      | 17 |
| 1                                                                                          | REFERENT DE SPECIALITATE SEF CENTRU | S   | I    | 1  |
| 2-5                                                                                        | REFERENT DE SPECIALITATE            | S   | III  | 4  |
| 6                                                                                          | REFERENT                            | M   | IA   | 1  |
| 7                                                                                          | REFERENT                            | M   | II   | 1  |
| 8-14                                                                                       | REFERENT                            | M   | III  | 7  |
| 15                                                                                         | MUNCITOR CALIFICAT                  | M   | V    | 1  |
| 16-17                                                                                      | INFIRMIERĂ                          | M/G | I    | 2  |
| CABINET DE CONSILIERE A MAMELOR PREDISPUSE SĂ-ȘI ABANDONEZE COPIII                         |                                     |     |      | 3  |
| 1-3                                                                                        | REFERENT DE SPECIALITATE            | S   | III  | 3  |
| COMPARTIMENTUL ADMINISTRATIV – BÎRLAD                                                      |                                     |     |      | 17 |
| 1-3                                                                                        | REFERENT DE SPECIALITATE            | S   | IA   | 3  |
| 4                                                                                          | REFERENT DE SPECIALITATE            | S   | III  | 1  |
| 5                                                                                          | MAGAZINER                           | M   | II   | 1  |
| 6                                                                                          | ȘOFER                               | M/G |      | 1  |
| 7                                                                                          | MUNCITOR CALIFICAT                  | M/G | III  | 1  |
| 8                                                                                          | MUNCITOR CALIFICAT                  | G   | IV   | 1  |
| 9-11                                                                                       | MUNCITOR CALIFICAT                  | G   | V    | 3  |
| 12                                                                                         | MUNCITOR CALIFICAT                  | G   | VI   | 1  |
| 13-14                                                                                      | ÎNGRIJITOARE                        | G   | I    | 2  |
| 15-17                                                                                      | PAZNIC                              | G   | I    | 3  |
| COMPARTIMENTUL ADMINISTRATIV – BÎRLAD                                                      |                                     |     |      | 14 |
| 1                                                                                          | ADMINISTRATOR                       | M   | I    | 1  |
| 2                                                                                          | MAGAZINER                           | M   | II   | 1  |
| 3                                                                                          | ȘOFER                               | M/G |      | 1  |
| 4                                                                                          | MUNCITOR CALIFICAT                  | M   | III  | 1  |

|       |                    |     |    |   |
|-------|--------------------|-----|----|---|
| 5-8   | MUNCITOR CALIFICAT | M/G | VI | 4 |
| 9-10  | ÎNGRIJITOARE       | M/G | I  | 2 |
| 11-14 | PAZNIC             | M/G | I  | 4 |

Anexa nr.11  
la Hotărârea nr.58/2009

STAT DE FUNCȚII AL CENTRULUI DE PLASAMENT "ELENA FARAGO" – BÎRLAD

| NR.CRT. | DENUMIREA FUNCȚIEI<br>EXECUȚIE<br>CONDUCERE | NIVEL STUDII | GRAD<br>PROFESIONAL | NUMĂR<br>POSTURI |
|---------|---------------------------------------------|--------------|---------------------|------------------|
| 1       | INSPECTOR DE SPECIALITATE                   | S            | I                   | 1                |
| 2-4     | REFERENT DE SPECIALITATE                    | S            | III                 | 3                |
| 5       | REFERENT                                    | SSD          | III                 | 1                |
| 6       | ASISTENT MEDICAL                            | PL           |                     | 1                |
| 7       | REFERENT                                    | M            | I                   | 1                |
| 8       | EDUCATOR                                    | M            | I                   | 1                |
| 9-13    | REFERENT                                    | M            | II                  | 5                |
| 14-23   | REFERENT                                    | M            | III                 | 10               |
| 24      | MAGAZINER                                   | M            | I                   | 1                |
| 25-28   | INFIRMIERĂ                                  | G            | I                   | 4                |
| 29      | ȘOFER                                       | M/G          |                     | 1                |
| 30-33   | MUNCITOR CALIFICAT                          | G            | IV                  | 4                |
| 34-37   | MUNCITOR CALIFICAT                          | G            | V                   | 4                |
| 38      | MUNCITOR CALIFICAT                          | G            | VI                  | 1                |
| 39-40   | ÎNGRIJITOARE                                | G            | I                   | 2                |
| 41      | MUNCITOR NECALIFICAT                        | G            |                     | 1                |
| 42-45   | PAZNIC                                      | G            | I                   | 4                |

**EXPUNERE DE MOTIVE**

la proiectul de hotărâre privind modificarea organigramei și statului de funcții ale Direcției generale de asistență socială și protecția drepturilor copilului Vaslui

*Doamnelor și domnilor consilieri,*

Proiectul de hotărâre privind modificarea numărului de posturi, a structurii organizatorice și statul de funcții ale Direcției Generale de Asistență socială și Protecția Copilului Vaslui ce se prezintă pentru dezbaterea și aprobarea dumneavoastră este elaborat în conformitate cu prevederile art.104, alin.(2), lit. „a” din Legea nr.215/2001 privind administrația publică locală, republicată, a prevederilor art.105, alin.(4) din Legea nr.272/2004 privind protecția și promovarea drepturilor copilului, precum și a solicitărilor din partea conducerii instituției.

O primă propunere supusă aprobării prin prezentul proiect de hotărâre este aceea de înființare a Serviciului de evaluare complexă pentru persoane adulte.

Serviciul, cu un număr 8 de posturi se înființează în conformitate cu prevederile art. 88 din Legea nr.448/2006 privind protecția și promovarea drepturilor persoanelor cu handicap, republicată, modificată și completată, precum și prevederile art.49 din Hotărârea Guvernului nr.268/2007 pentru aprobarea Normelor metodologice de aplicare a prevederilor Legii nr.448/2006 privind protecția și promovarea drepturilor persoanelor cu handicap. Structura Serviciului este formată din 4 posturi cu funcții publice și 4 posturi cu funcții în regim contractual. Cele 4 posturi cu funcții publice și o funcție în regim contractual au fost redistribuite din alte compartimente din aparatul de specialitate al Direcției iar 3 funcții în regim contractual sunt posturi noi create, posturi cu funcții de specialitate ca medic, psihopedagog și kinetoterapeut, așa cum sunt prevăzute în structura orientativă a art.49 din Hotărârea Guvernului nr.268/2007.

Ca urmare a parcurgerii perioadei de stagiu aferentă funcției publice de execuție cu nivel de studii superioare de 1 an, 5 posturi de consilier, clasa I, gradul debutant se va transforma în posturi cu funcție publică de execuție de consilier, clasa I, gradul asistent, treapta de salarizare 3.

Propunerea de promovare prin transformarea directă a posturilor mai sus menționate se face în conformitate cu prevederile art.9, alin.(1) din O.G. nr.6/2007, aprobată prin Legea nr.232/2007, modificată și completată prin O.G. nr.9/2008, aprobată prin Legea nr.238/2008.

În vederea avansării funcționarilor publici care îndeplinesc condițiile de avansare în treapta de salarizare imediat următoare, în conformitate cu prevederile art.33 alin. (1),(2),(3), din O.G. nr.6/2007, aprobată cu modificări prin Legea nr.232/2007, modificată și completată prin O.G. nr.9/2008, prin prezentul proiect se supune analizei și aprobării dumneavoastră transformarea unui număr de 14 posturi cu funcții publice. Avansarea în treapta de salarizare imediat următoare se face prin transformarea posturilor ocupate de cei care îndeplinesc condițiile de avansare, la propunerea șefilor de compartimente în care aceștia își desfășoară activitatea cu aprobarea conducătorului instituției.

La avansarea în treapta de salarizare imediat următoare se ține seama de performanțele profesionale, concretizate prin rezultatele obținute în activitatea profesională notate cel puțin cu calificativul „ bun” în anul precedent și de vechimea necesară de minim 2 ani.

Posturile de funcție publică ocupate de funcționari publici care îndeplinesc condițiile de avansare în treapta de salarizare imediat următoare și care sunt supuse transformării, sunt după cum urmează:

- un post de consilier juridic, clasa I, gradul profesional superior, treapta de salarizare 2 în consilier juridic, clasa I, gradul profesional superior, treapta de salarizare 1;
- un post de consilier, clasa I, gradul profesional superior, treapta de salarizare 2 în consilier, clasa I, gradul profesional superior, treapta de salarizare 1;
- un post de consilier, clasa I, gradul profesional principal, treapta de salarizare 3 în consilier, clasa I, gradul profesional principal, treapta de salarizare 2;
- două posturi de consilier, clasa I, gradul profesional asistent, treapta de salarizare 2 în consilier, clasa I, gradul profesional asistent, treapta de salarizare 1;
- patru posturi de consilier, clasa I, gradul profesional asistent, treapta de salarizare 3 în consilier, clasa I, gradul profesional asistent, treapta de salarizare 2;

- trei posturi de referent, clasa III, gradul profesional superior, treapta de salarizare 3 în referent, clasa III, gradul profesional superior, treapta de salarizare 2;
- două posturi de referent, clasa III, gradul profesional asistent, treapta de salarizare 3 în referent, clasa III, gradul profesional asistent, treapta de salarizare 2.

O altă propunere supusă spre aprobare prin prezentul proiect de hotărârea este aceea de transformare a unui număr de 5 posturi în regim contractual cu nivel de studii medii în posturi cu nivel de studii superioare de lungă durată, ca urmare a definitivării studiilor superioare de lungă durată a titularilor posturilor, precum și transformarea unui post de asistent medical cu studii postliceale în asistent medical cu studii postliceale cu grad principal, ca urmare a obținerii certificatului de promovare a examenului de grad principal. Propunerea este susținută de prevederile art.8 din O.G. nr.10/2008 privind nivelul salariilor de bază și a altor drepturi ale personalului bugetar salarizat potrivit O.U.G. nr.24/2000 privind sistemul de stabilire a salariilor de bază pentru personalul contractual din sectorul bugetar și personalului salarizat potrivit anexelor nr.II și III la Legea nr.154/1998 privind sistemul de stabilire a salariilor de bază în sectorul bugetar și a indemnizațiilor pentru persoane care ocupă funcții de demnitate publică, precum și unele măsuri de reglementare a drepturilor salariale și a altor drepturi ale personalului contractual salarizat prin legi speciale.

Proiectul de hotărâre mai vizează și reorganizarea Complexului de servicii comunitare pentru persoana cu handicap Bârlad în conformitate cu prevederile Hotărârii Guvernului nr.539/2005, modificată și completată prin Hotărârea Guvernului nr.1007/2005 pentru aprobarea Nomenclatorului instituțiilor de asistență socială și a structurii orientative de personal, a Regulamentului cadru de organizare și funcționare a instituțiilor de asistență socială, precum și a Normelor metodologice de aplicare a prevederilor Ordonanței Guvernului nr.68/2003 privind serviciile sociale. Reorganizarea Complexului este o consecință a modificării grupului țintă, atât din punct de vedere numeric cât și cazuistic. Prin reorganizarea structurilor funcționale ale Complexului se are în vedere creșterea gradului de acoperire a nevoilor actualilor beneficiari, a calității activității de recuperare și reabilitare. Noua structură organizatorică crește cu 10 posturi, acestea fiind redistribuite din alte componente funcționale ale Direcției.

Prin proiectul de hotărâre supus analizei și aprobării dumneavoastră se propune creșterea numărului de posturi, cu 3 funcții în regim contractual.

Datorită acestor modificări propuse se estimează o creștere a cheltuielilor de personal cu suma de 4.289 lei/lună.

Având în vedere prevederile mai sus menționate inițiez prezentul proiect de hotărâre pe care-l supun spre dezbaterea și aprobarea dumneavoastră în forma prezentată.

PREȘEDINTE,  
Vasile Mihalachi

ROMÂNIA  
JUDEȚUL VASLUI  
CONSILIUL JUDEȚEAN

**HOTĂRÂREA Nr.59/2009**  
**privind modificarea structurii organizatorice și a statutului de funcții ale personalului din cadrul**  
**Serviciului Public Comunitar Județean de Evidența Persoanelor Vaslui**

având în vedere expunerea de motive a Președintelui Consiliului județean Vaslui privind propunerea de modificare a structurii organizatorice și a statutului de funcții ale Serviciului Public Comunitar Județean de Evidența Persoanelor Vaslui;

în conformitate cu prevederile art. 112 alin. (1) din Legea nr. 188/1999 privind Statutul funcționarilor publici, republicată, cu modificările și completările ulterioare, și ale art. III alin. (1) din Ordonanța de Urgență a Guvernului României nr. 229/2008 privind măsuri pentru reducerea unor cheltuieli la nivelul administrației publice, coroborate cu prevederile art. 4 alin. (3) din Ordonanța de Urgență a Guvernului României nr. 1/2009 privind unele măsuri în domeniul salarizării personalului din sectorul bugetar;

în baza avizului favorabil nr.188783/29.04.2009 al Agenției Naționale a Funcționarilor Publici București;

în baza avizului favorabil nr.709811/23.02.2009 al Inspectoratului Național pentru Evidența Persoanelor;

în temeiul art. 91 alin. (2) lit. "c" și art. 97 din Legea nr. 215/2001 privind administrația publică locală, republicată, cu modificările și completările ulterioare;

**Consiliul Județean Vaslui,**

### **HOTĂRĂȘTE:**

**Art.1** – Se aprobă transformarea postului de funcție publică de conducere de șef birou în funcție publică de execuție de consilier clasa I, grad superior, treapta 1.

**Art.2** – Se aprobă reorganizarea Serviciului Public Comunitar Județean de Evidența Persoanelor Vaslui prin transformarea Biroului de stare civilă în Compartiment de stare civilă și operare mențiuni.

**Art.3** – Se aprobă numărul total de posturi din cadrul Serviciului Public Comunitar Județean de Evidența Persoanelor Vaslui, conform anexei nr. 1.

**Art.4** – Se aprobă organigrama Serviciului Public Comunitar Județean de Evidența Persoanelor Vaslui, conform anexei nr. 2.

**Art.5** – Se aprobă statul de funcții al personalului din cadrul Serviciului Public Comunitar Județean de Evidența Persoanelor Vaslui, conform anexei nr. 3.

**Art.6** – Anexele nr. 1, nr. 2 și nr. 3 fac parte integrantă din prezenta hotărâre.

**Art.7** – La data intrării în vigoare a prezentei, Hotărârea Consiliului Județean Vaslui nr. 136/2004, cu modificările și completările ulterioare, se abrogă.

**Art.8** – Cu aducerea la îndeplinire a prezentei se însărcinează Serviciul Public Comunitar Județean de Evidența a Persoanelor Vaslui.

**Art.9** – Prezenta hotărâre intră în vigoare la data de 01.06.2009.

Vaslui, 20 mai 2009

**PREȘEDINTE,**  
**Vasile Mihalachi**

**Contrasemnează:**  
Secretarul județului Vaslui  
**Gheorghe Stoica**

ANEXA nr.1  
la Hotărârea nr.59/2009

### **SITUAȚIA**

privind numărul total de posturi bugetate din cadrul Serviciului public comunitar de evidență a persoanelor al județului Vaslui

|                                                                                  |      |
|----------------------------------------------------------------------------------|------|
| <b>1. Total posturi bugetate</b>                                                 | = 26 |
| din care :                                                                       |      |
| - polițiști detașați                                                             | = 2  |
| - funcționari publici                                                            | = 13 |
| - funcții în regim contractual                                                   | = 11 |
| <b>2. Total funcții conducere rezultate în urma aplicării procentului de 12%</b> | = 2  |
| - funcții publice de conducere                                                   | = 1  |
| - funcții de conducere în regim contractual (polițiști detașați)                 | = 1  |
| <b>3. Total posturi execuție</b>                                                 | = 24 |
| din care funcții publice:                                                        | = 12 |
| ❖ clasa I – studii superioare – 11 posturi                                       |      |
| ❖ clasa III – studii medii – 1 post                                              |      |

| Total personal | Funcții de conducere |    |    | Funcții de execuție |    |    |
|----------------|----------------------|----|----|---------------------|----|----|
|                | P                    | FP | PC | P                   | FP | PC |
| 26             | 1                    | 1  | -  | 1                   | 12 | 11 |

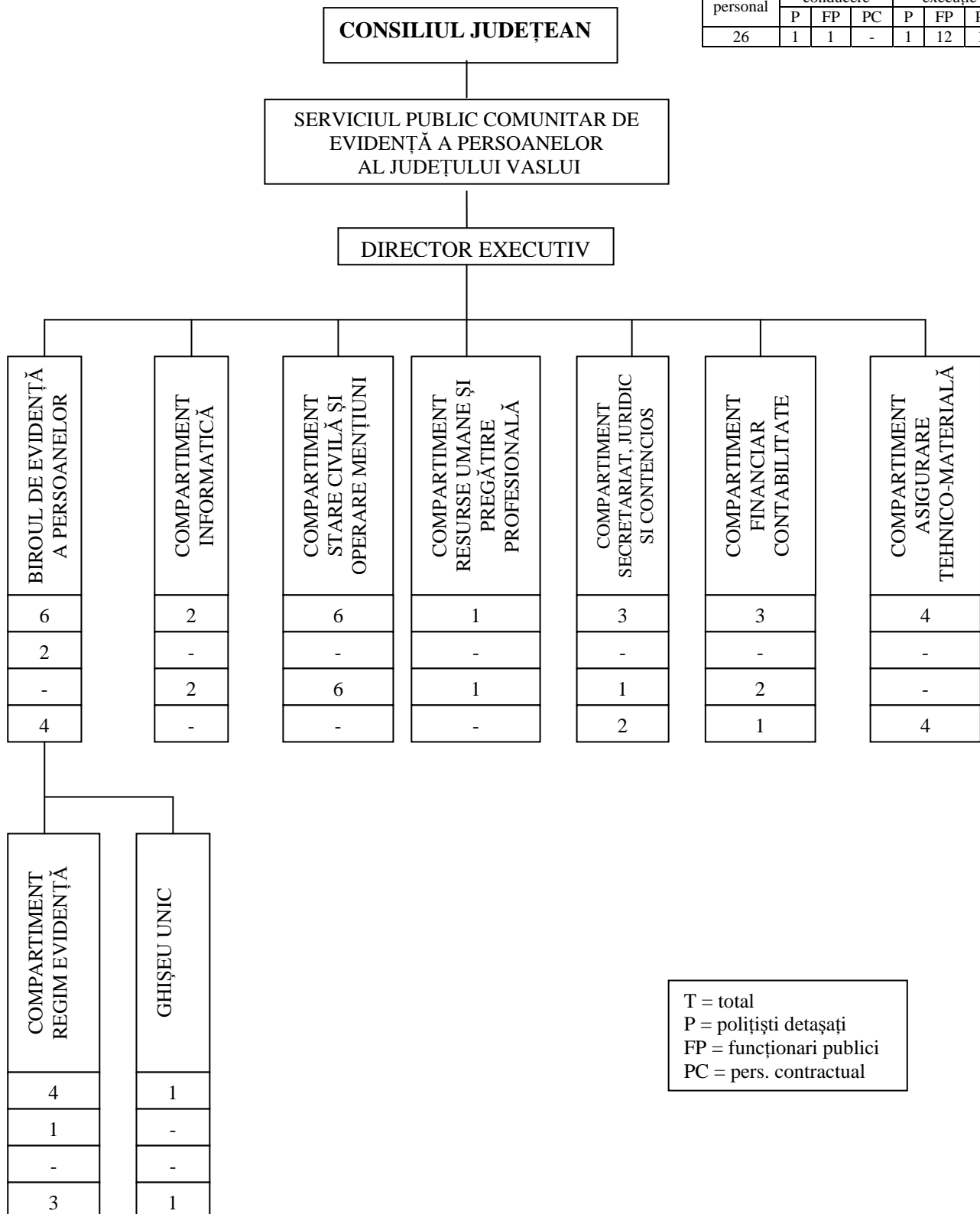

**STAT DE FUNCȚII**  
*al personalului din cadrul serviciului public comunitar de evidenta a persoanelor al judetului Vaslui*

| Nr. | DENUMIRE COMPARTIMENT, | 5 4 3 | 2 1 0 | NIVEL | TOTAL | din care: |
|-----|------------------------|-------|-------|-------|-------|-----------|
|-----|------------------------|-------|-------|-------|-------|-----------|

| crt.                                                   | FUNCTII                      |        |           |   | STUDII |           | POLITISTI<br>DETASATI | FUNCTIONA<br>RI PUBLICI | PERSONAL<br>CONTRACT<br>UAL |
|--------------------------------------------------------|------------------------------|--------|-----------|---|--------|-----------|-----------------------|-------------------------|-----------------------------|
| <b>TOTAL</b>                                           |                              |        |           |   |        | <b>26</b> | <b>2</b>              | <b>13</b>               | <b>11</b>                   |
| 1                                                      | Director executiv-consilier  | I      | superior  | 1 | S      | 1         |                       | 1                       |                             |
| <b>BIROUL DE EVIDENȚĂ A PERSOANELOR</b>                |                              |        |           |   |        | <b>6</b>  | <b>2</b>              |                         | <b>4</b>                    |
| 2                                                      | Șef birou-consilier (ofițer) | Gr.I   |           |   | S      | 1         | 1                     |                         |                             |
| <b>COMPARTIMENT REGIM EVIDENȚĂ</b>                     |                              |        |           |   |        | <b>4</b>  | <b>1</b>              |                         | <b>3</b>                    |
| 3                                                      | Referent de specialitate     | Gr.III |           |   | S      | 1         |                       |                         | 1                           |
| 4                                                      | Referent (agent)             | Tr.IA  |           |   | M      | 1         | 1                     |                         |                             |
| 5-6                                                    | Referent                     | Tr.IA  |           |   | M      | 2         |                       |                         | 2                           |
| <b>GHIȘEU UNIC</b>                                     |                              |        |           |   |        | <b>1</b>  |                       |                         | <b>1</b>                    |
| 7                                                      | Referent                     | Tr.IA  |           |   | M      | 1         |                       |                         | 1                           |
| <b>COMPARTIMENT INFORMATICA</b>                        |                              |        |           |   |        | <b>2</b>  |                       | <b>2</b>                |                             |
| 8                                                      | Consilier                    | I      | asistent  | 2 | S      | 1         |                       | 1                       |                             |
| 9                                                      | Consilier                    | I      | principal | 1 | S      | 1         |                       | 1                       |                             |
| <b>COMPARTIMENT STARE CIVILA SI OPERARE MENTIUNI</b>   |                              |        |           |   |        | <b>6</b>  |                       | <b>6</b>                |                             |
| 10                                                     | Consilier                    | I      | superior  | 1 | S      | 1         |                       | 1                       |                             |
| 11                                                     | Consilier                    | I      | principal | 1 | S      | 1         |                       | 1                       |                             |
| 12                                                     | Consilier                    | I      | principal | 2 | S      | 1         |                       | 1                       |                             |
| 13                                                     | Consilier                    | I      | asistent  | 1 | S      | 1         |                       | 1                       |                             |
| 14                                                     | Referent                     | III    | superior  | 1 | M      | 1         |                       | 1                       |                             |
| 15                                                     | Consilier                    | I      | asistent  | 3 | S      | 1         |                       | 1                       |                             |
| <b>COMPARTIMENT RESURSE UMANE SI PREGĂTIRE PROFES</b>  |                              |        |           |   |        | <b>1</b>  |                       | <b>1</b>                |                             |
| 16                                                     | Consilier                    | I      | asistent  | 3 | S      | 1         |                       | 1                       |                             |
| <b>COMPARTIMENT SECRETARIAT, JURIDIC SI CONTENCIOS</b> |                              |        |           |   |        | <b>3</b>  |                       | <b>1</b>                | <b>2</b>                    |
| 17                                                     | Consilier juridic            | I      | asistent  | 3 | S      | 1         |                       | 1                       |                             |
| 18-19                                                  | Referent                     | Tr.IA  |           |   | M      | 2         |                       |                         | 2                           |
| <b>COMPARTIMENT FINANCIAR-CONTABILITATE</b>            |                              |        |           |   |        | <b>3</b>  |                       | <b>2</b>                | <b>1</b>                    |
| 20                                                     | Consilier                    | I      | superior  | 1 | S      | 1         |                       | 1                       |                             |
| 21                                                     | Consilier                    | I      | asistent  | 1 | S      | 1         |                       | 1                       |                             |
| 22                                                     | Casier                       | Tr.I   |           |   | M      | 1         |                       |                         | 1                           |
| <b>COMPARTIMENT ASIGURARE TEHNICO-MATERIALĂ</b>        |                              |        |           |   |        | <b>4</b>  |                       |                         | <b>4</b>                    |
| 23                                                     | Consilier                    | Gr.I   |           |   | M      | 1         |                       |                         | 1                           |
| 24                                                     | Sofer                        |        |           |   |        | 1         |                       |                         | 1                           |
| 25                                                     | Muncitor calificat           | III    |           |   |        | 1         |                       |                         | 1                           |
| 26                                                     | Îngrijitor                   | I      |           |   |        | 1         |                       |                         | 1                           |

CONSILIUL JUDEȚEAN VASLUI  
PREȘEDINTE

**EXPUNERE DE MOTIVE**

la proiectul de hotărâre privind modificarea structurii organizatorice și a statutului de funcții ale personalului din cadrul Serviciului Public Comunitar Județean de Evidența Persoanelor Vaslui

Proiectul de hotărâre privind modificarea structurii organizatorice și a statutului de funcții ale personalului din cadrul Serviciului Public Comunitar Jud. de Evidența Pers. Vs., este inițiat la solicitarea Serviciului Public Comunitar Jud. de Evidența Pers. Vaslui, prin adresa nr. 2/190/2009.

În conformitate cu prevederile art. 112 alin. (1) din Legea nr. 188/1999 privind Statutul funcționarilor publici, republicată, cu modificările și completările ulterioare, numărul total al funcțiilor publice de conducere din cadrul fiecărei autorități sau instituții publice, cu excepția funcțiilor publice de secretar al unității administrativ-teritoriale și de șef al oficiului prefectural, este de maximum 12% din numărul total al funcțiilor publice.

Având în vedere prevederile legale mai sus menționate, prin aplicarea procentului de 12% la numărul total al funcțiilor publice din cadrul serviciului de 13 posturi, rezultă un număr de maxim 1,56, deci 1 post de funcție publică de conducere. Persoanele care ocupă funcții de conducere în instituțiile publice care sunt supuse restructurării, în conformitate cu prevederile art. 4 alin. (3) din Ordonanța de Urgență a Guvernului României nr. 1/2009 privind unele măsuri în domeniul salarizării personalului din sectorul bugetar, vor fi trecute pe un post vacant în cadrul structurii organizatorice aprobate potrivit legii. În situația în care în cadrul structurii organizatorice, aprobată potrivit legii, nu există un post vacant, se transformă postul propriu al persoanei care a ocupat funcția de conducere la nivelul funcției de execuție avute de aceasta



În contextul celor mai sus prezentate propun reorganizarea Serviciului Public Comunitar Județean de Evidența Persoanelor Vaslui prin transformarea Biroului de stare civilă în Compartiment de stare civilă și operare mențiuni și transformarea postului de funcție publică de conducere de șef birou în funcție publică de execuție de consilier clasa I, grad superior, treapta 1.

Pentru propunerile mai sus menționate, în baza prevederilor art. III alin. (3) din Ordonanța de Urgență a Guvernului României nr. 229/2008 privind măsuri pentru reducerea unor cheltuieli la nivelul administrației publice, a fost solicitat și sa obținut de la Agenția Națională a Funcționarilor Publici București avizul favorabil nr. 188783/29.04.2009 și respectiv de la Inspectoratul Național pentru Evidența Persoanelor avizul favorabil nr.709811/23.02.2009.

În conformitate cu prevederile legale mai sus menționate, inițiez prezentul proiect de hotărâre pe care-l supun spre dezbateră și aprobarea dumneavoastră în forma prezentată.

**P R E Ș E D I N T E,**  
**Vasile Mihalachi**

R O M Â N I A  
JUDEȚUL VASLUI  
CONSILIUL JUDEȚEAN

### **H O T Ă R Ă R E A Nr.60/2009**

**privind modificarea Programului de transport public județean de persoane prin curse regulate, în județul Vaslui, aprobat prin Hotărârea Consiliului județean Vaslui nr. 39/2008**

având în vedere expunerea de motive formulată de către președintele Consiliului Județean Vaslui prin care se propune modificarea "Programului de transport județean de persoane prin curse regulate pentru perioada 01.07.2008 - 30.06.2011",

în conformitate cu dispozițiile Legii serviciilor de transport public local nr. 92/2007, cu prevederile art. 16, precum și art. 17, Ordinul nr. 353/2007 al Ministrului Internelor și Reformei Administrative pentru aprobarea Normelor de aplicare a Legii nr.92/2007,

în conformitate cu prevederile art. 42 din Anexa nr. I la Ordinul Ministrului Transportului, nr. 972/2007, pentru aprobarea Regulamentului-cadru pentru efectuarea transportului public local și a Caietului de sarcini-cadru al serviciilor de transport public local,

în temeiul dispozițiilor art. 91, alin. (1), lit. a), alin. (2), lit. c), alin. (5), lit. a), pct. 13 și art. 97 din Legea adm. publice locale, nr. 215/2001, republicată, cu modificările și completările ulterioare;

**Consiliul Județean Vaslui,**

### **H O T Ă R Ă Ș T E :**

**Art. 1.** - Se aprobă modificările Programului de transport public județean de persoane prin curse regulate pentru perioada 01.07.2008 - 30.06.2011, în județul Vaslui, după cum urmează:

a) introducerea unui nou traseu de circulație în trafic județean sub codul 113 Vaslui – Bejenești, prevăzut în anexa nr. 1.

b) eliminarea unui traseu de circulație în trafic județean sub codul 021 Vaslui – Vutcani, prevăzut în anexa nr. 2.

c) eliminarea a 7 curse de pe 5 trasee de circulație în trafic județean, prevăzute în anexa nr. 3.

d) majorarea cu 24 curse de pe 16 trasee de circulație în trafic jud., prevăzute în anexa nr. 4.

e) modificarea orelor din graficele de circulație pentru 373 curse de pe 90 de trasee, prevăzute în anexa nr. 5.

**Art. 2.** – Anexa nr.1 la Hotărârea Consiliului Jud. nr.39/2008, se înlocuiește cu anexa nr.6.

**Art. 3.** - Secretarul Județului Vaslui, va asigura comunicarea prezentei hotărâri Autorității județene de Transport, în vederea aducerii la îndeplinire a prevederilor ei și va asigura publicarea acesteia pe site-ul Consiliului Județean Vaslui și în Monitorul Oficial al Județului Vaslui.

**Art. 4.** – Anexele nr. 1 - 6 fac parte integrantă din prezenta hotărâre.

Vaslui, 20 mai 2009

**P R E Ș E D I N T E,**  
**Vasile Mihalachi**

**Contrasemnează:**  
Secretarul județului Vaslui,  
**Gheorghe Stoica**

**TRASEU NOU INTRODUS ÎN PROGRAMUL DE TRANSPORT JUDEȚEAN DE PERSOANE PRIN CURSE REGULATE MODIFICAT PENTRU PERIOADA 01.07.2008 - 30.06.2011**

| Nr. rețea | Nr. grupă | Cod traseu | A                     | B                       | C                     | Km pe sens | Nr. curse planificate | Capacitate de transport A/M | Nr. vehicule |         | Program circulație |        |         |        | Zilele de circulație |
|-----------|-----------|------------|-----------------------|-------------------------|-----------------------|------------|-----------------------|-----------------------------|--------------|---------|--------------------|--------|---------|--------|----------------------|
|           |           |            | Autogară / localitate | Localitate intermediară | Autogară / localitate |            |                       |                             | Active       | Rezerve | Dus                |        | Întors  |        |                      |
|           |           |            |                       |                         |                       |            |                       |                             |              |         | Plecare            | Sosire | Plecare | Sosire |                      |
| 1         | 2         | 3          | 4                     | 5                       | 6                     | 7          | 8                     | 9                           | 10           | 11      | 12                 | 12     | 14      | 15     | 16                   |
|           |           | 113        | Vaslui                |                         | Bejenești             | 17         | 4                     | A                           | 1            | 1       | 06:35              | 07:05  | 07:15   | 07:45  | 1,2,3,4,5,6,7        |
|           |           |            |                       |                         |                       |            |                       |                             |              |         | 11:30              | 12:00  | 13:00   | 13:30  | 1,2,3,4,5,6,7        |
|           |           |            |                       |                         |                       |            |                       |                             |              |         | 14:45              | 15:15  | 16:00   | 16:30  | 1,2,3,4,5,6,7        |
|           |           |            |                       |                         |                       |            |                       |                             |              |         | 20:40              | 21:10  | 21:20   | 21:50  | 1,2,3,4,5,6,7        |

**TRASEU ELIMINAT DIN PROGRAMUL DE TRANSPORT JUDEȚEAN DE PERSOANE PRIN CURSE REGULATE MODIFICAT PENTRU PERIOADA 01.07.2008 - 30.06.2011**

| Nr. rețea | Nr. grupă | Cod traseu | A                     | B                       | C                     | Km pe sens | Nr. curse planificate | Capacitate de transport A/M | Nr. vehicule |         | Program circulație |        |         |        | Zilele de circulație |
|-----------|-----------|------------|-----------------------|-------------------------|-----------------------|------------|-----------------------|-----------------------------|--------------|---------|--------------------|--------|---------|--------|----------------------|
|           |           |            | Autogară / localitate | Localitate intermediară | Autogară / localitate |            |                       |                             | Active       | Rezerve | Dus                |        | Întors  |        |                      |
|           |           |            |                       |                         |                       |            |                       |                             |              |         | Plecare            | Sosire | Plecare | Sosire |                      |
| 1         | 2         | 3          | 4                     | 5                       | 6                     | 7          | 8                     | 9                           | 10           | 11      | 12                 | 12     | 14      | 15     | 16                   |
|           |           | 021        | Vaslui                | Roșiești                | Vutcani               | 40         | 3                     | A/M                         | 1            | 1       | 07:00              | 08:04  | 08:45   | 09:49  | 6,7                  |
|           |           |            |                       |                         |                       |            |                       |                             |              |         | 12:10              | 13:14  | 13:45   | 14:49  | 1,2,3,4,5,6,7        |
|           |           |            |                       |                         |                       |            |                       |                             |              |         | 17:30              | 18:34  | 05:30   | 06:34  | 1,2,3,4,5,6,7        |

**CURSE ELIMINATE DIN PROGRAMUL DE TRANSPORT JUDEȚEAN DE PERSOANE PRIN CURSE REGULATE MODIFICAT PENTRU PERIOADA 01.07.2008 - 30.06.2011**

| Nr. rețea | Nr. grupă | Cod traseu | A                     | B                       | C                     | Km pe sens | Nr. curse planificate | Capacitate de transport A/M | Nr. vehicule |         | Program circulație |        |         |        | Zilele de circulație |
|-----------|-----------|------------|-----------------------|-------------------------|-----------------------|------------|-----------------------|-----------------------------|--------------|---------|--------------------|--------|---------|--------|----------------------|
|           |           |            | Autogară / localitate | Localitate intermediară | Autogară / localitate |            |                       |                             | Active       | Rezerve | Dus                |        | Întors  |        |                      |
|           |           |            |                       |                         |                       |            |                       |                             |              |         | Plecare            | Sosire | Plecare | Sosire |                      |
| 1         | 2         | 3          | 4                     | 5                       | 6                     | 7          | 8                     | 9                           | 10           | 11      | 12                 | 12     | 14      | 15     | 16                   |
|           |           | 006        | Vaslui                |                         | Solești               | 16         | 2                     | A/M                         | 1            | 1       | 05:00              | 05:30  | 05:45   | 06:15  | 1,2,3,4,5,6,7        |
|           |           |            |                       |                         |                       |            |                       |                             |              |         | 06:30              | 07:00  | 07:15   | 07:45  | 1,2,3,4,5,6,7        |
|           |           | 008        | Vaslui                | Solești                 | Știoborâni            | 22         | 1                     | A/M                         | 1            | 1       | 18:30              | 19:10  | 19:45   | 20:25  | 1-7 [01.04-01.11]    |
|           |           | 042        | Vaslui                | Negrești                | Șofronești            | 46         | 1                     | A/M                         | 1            | 1       | 16:20              | 17:32  | 17:45   | 18:57  | 1,2,3,4,5,6,7        |
|           |           | 055        | Blăgești              | Murgeni                 | Bîrlad                | 42         | 1                     | A/M                         | 1            | 1       | 07:45              | 09:09  | 14:00   | 15:24  | 1,2,3,4,5,6,7        |
|           |           | 111        | Huși                  | Epureni                 | Duda                  | 13         | 2                     | A/M                         | 1            | 1       | 14:00              | 14:20  | 14:30   | 14:50  | 1,2,3,4,5,6,7        |
|           |           |            |                       |                         |                       |            |                       |                             |              |         | 19:00              | 19:20  | 17:30   | 17:50  | 1,2,3,4,5,6,7        |

Anexa nr.4

La Hotărârea nr.60/20mai 2009

**CURSE SUPLIMENTATE ÎN PROGRAMUL DE TRANSPORT JUDEȚEAN DE PERSOANE PRIN CURSE REGULATE PENTRU PERIOADA  
01.07.2008 - 30.06.2011**

| Nr. rețea | Nr. grupă | Cod traseu | A                     | B                       | C                     | Km pe sens | Nr. curse planificate | Capacitate de transport A/M | Nr. vehicule |         | Program circulație |        |         |        | Zilele de circulație |
|-----------|-----------|------------|-----------------------|-------------------------|-----------------------|------------|-----------------------|-----------------------------|--------------|---------|--------------------|--------|---------|--------|----------------------|
|           |           |            | Autogară / localitate | Localitate intermediară | Autogară / localitate |            |                       |                             | Active       | Rezerve | Dus                |        | Întors  |        |                      |
|           |           |            |                       |                         |                       |            |                       |                             |              |         | Plecare            | Sosire | Plecare | Sosire |                      |
| 1         | 2         | 3          | 4                     | 5                       | 6                     | 7          | 8                     | 9                           | 10           | 11      | 12                 | 12     | 14      | 15     | 16                   |
|           |           | 003        | Vaslui                | Munteni de Sus          | Tanacu                | 19         | 2                     | A/M                         | 1            | 1       | 16:00              | 16:30  | 16:45   | 17:15  | 1,2,3,4,5,6,7        |
|           |           |            |                       |                         |                       |            |                       |                             |              |         | 20:30              | 21:00  | 21:15   | 21:45  | 1,2,3,4,5 an școlar  |
|           |           | 005        | Vaslui                |                         | Văleni                | 12         | 1                     | A/M                         | 1            | 1       | 05:30              | 05:55  | 06:00   | 06:25  | 1,2,3,4,5 an școlar  |
|           |           | 011        | Protopopești          | Tăcuta                  | Vaslui                | 50         | 1                     | A/M                         | 2            | 1       | 15:55              | 17:30  | 17:40   | 19:15  | 1,2,3,4,5,6,7        |
|           |           | 013        | Vaslui                | Miclești                | Gugești               | 40         | 1                     | A/M                         | 2            | 1       | 05:20              | 06:30  | 06:40   | 07:50  | 1,2,3,4,5,6,7        |
|           |           | 018        | Vaslui                | Bulboaca                | Deleni                | 16         | 1                     | A/M                         | 1            | 1       | 20:40              | 21:05  | 05:45   | 06:10  | 1,2,3,4,5,6,7        |
|           |           | 019        | Vaslui                | Crasna                  | Corni-Albești         | 25         | 3                     | A/M                         | 1            | 1       | 09:40              | 10:20  | 10:40   | 11:20  | 1,2,3,4,5,6,7        |
|           |           |            |                       |                         |                       |            |                       |                             |              |         | 11:40              | 12:20  | 12:30   | 13:10  | 1,2,3,4,5,6,7        |
|           |           |            |                       |                         |                       |            |                       |                             |              |         | 19:15              | 19:55  | 06:10   | 06:50  | 1,2,3,4,5,6,7        |
|           |           | 020        | Vaslui                | Crasna                  | Costești              | 25         | 3                     | A/M                         | 1            | 1       | 06:45              | 07:25  | 07:45   | 08:25  | 1,2,3,4,5,6,7        |

|     |           |             |           |    |          |     |   |   |  |              |              |              |              |                      |
|-----|-----------|-------------|-----------|----|----------|-----|---|---|--|--------------|--------------|--------------|--------------|----------------------|
|     |           |             |           |    |          |     |   |   |  | <b>10:45</b> | <b>11:25</b> | <b>11:45</b> | <b>12:25</b> | <b>1,2,3,4,5,6,7</b> |
|     |           |             |           |    |          |     |   |   |  | <b>15:45</b> | <b>16:25</b> | <b>16:45</b> | <b>17:25</b> | <b>1,2,3,4,5,6,7</b> |
| 022 | Mălăiești | Vutcani     | Vaslui    | 44 | <b>1</b> | A/M | 1 | 1 |  | <b>13:45</b> | <b>14:53</b> | <b>15:10</b> | <b>16:18</b> | <b>5,6,7</b>         |
| 029 | Vaslui    | Pungești    | Gîrceni   | 46 | <b>2</b> | A/M | 2 | 1 |  | <b>08:45</b> | <b>10:03</b> | <b>10:15</b> | <b>11:33</b> | <b>1,2,3,4,5,6,7</b> |
|     |           |             |           |    |          |     |   |   |  | <b>14:00</b> | <b>15:18</b> | <b>15:30</b> | <b>16:48</b> | <b>1,2,3,4,5,6,7</b> |
| 032 | Vaslui    | Oprșița     | Poienești | 24 | <b>1</b> | A/M | 1 | 1 |  | <b>05:00</b> | <b>05:37</b> | <b>05:45</b> | <b>06:22</b> | <b>1,2,3,4,5</b>     |
| 034 | Vaslui    | Laza IAS    | Hîrșova   | 24 | <b>1</b> | A/M | 1 | 1 |  | <b>19:30</b> | <b>20:10</b> | <b>20:15</b> | <b>20:55</b> | <b>1,2,3,4,5,6,7</b> |
| 040 | Vaslui    |             | Birzesti  | 17 | <b>1</b> | A/M | 1 | 1 |  | <b>16:40</b> | <b>17:10</b> | <b>17:20</b> | <b>17:50</b> | <b>1,2,3,4,5,6,7</b> |
| 043 | Vaslui    | Buhăiești   | Negrești  | 33 | <b>1</b> | A/M | 1 | 1 |  | <b>10:20</b> | <b>11:13</b> | <b>11:25</b> | <b>12:18</b> | <b>1,2,3,4,5,6,7</b> |
| 048 | Băcești   | Negrești    | Vaslui    | 54 | <b>2</b> | A/M | 2 | 1 |  | <b>06:00</b> | <b>07:20</b> | <b>11:30</b> | <b>12:50</b> | <b>1,2,3,4,5,6,7</b> |
|     |           |             |           |    |          |     |   |   |  | <b>13:00</b> | <b>14:20</b> | <b>15:30</b> | <b>16:50</b> | <b>1,2,3,4,5,6,7</b> |
| 088 | Bîrlad    | Tutova      | Pochidia  | 26 | <b>1</b> | A/M | 1 | 1 |  | <b>11:10</b> | <b>11:52</b> | <b>12:10</b> | <b>12:52</b> | <b>1,2,3,4,5,6,7</b> |
| 103 | Huși      | Stăniilești | Otețoaia  | 16 | <b>2</b> | A/M | 2 | 1 |  | <b>06:20</b> | <b>06:47</b> | <b>07:10</b> | <b>07:37</b> | <b>1,2,3,4,5,6,7</b> |
|     |           |             |           |    |          |     |   |   |  | <b>12:50</b> | <b>13:17</b> | <b>14:00</b> | <b>14:27</b> | <b>1,2,3,4,5,6,7</b> |

Anexa nr. 5

La Hotărârea nr.60/20 mai 2009

**MODIFICĂRI DE ORE DIN GRAFICELE DE CIRCULAȚIE DIN PROGRAMUL DE TRANSPORT JUDEȚEAN DE PERSOANE PRIN CURSE  
REGULATE VALABIL PENTRU PERIOADA 01.07.2008 - 30.06.2011**

| Nr. rețea | Nr. grupă | Cod traseu | A                     | B                       | C                     | Km pe sens | Nr. curse planificate | Capacitate de transport A/M | Nr. vehicule |         | Program circulație |              |              |              | Zilele de circulație       |
|-----------|-----------|------------|-----------------------|-------------------------|-----------------------|------------|-----------------------|-----------------------------|--------------|---------|--------------------|--------------|--------------|--------------|----------------------------|
|           |           |            | Autogară / localitate | Localitate intermediară | Autogară / localitate |            |                       |                             | Active       | Rezerve | Dus                |              | Întors       |              |                            |
|           |           |            |                       |                         |                       |            |                       |                             |              |         | Plecare            | Sosire       | Plecare      | Sosire       |                            |
| 1         | 2         | 3          | 4                     | 5                       | 6                     | 7          | 8                     | 9                           | 10           | 11      | 12                 | 13           | 14           | 15           | 16                         |
|           |           | 002        | Vaslui                |                         | Portari               | 15         | 3                     | A/M                         | 1            | 1       | 06:00              | 06:25        | <b>06:50</b> | <b>07:15</b> | 1,2,3,4,5,6,7              |
|           |           |            |                       |                         |                       |            |                       |                             |              |         | <b>13:10</b>       | <b>13:35</b> | <b>14:25</b> | <b>14:50</b> | 1,2,3,4,5,6,7              |
|           |           |            |                       |                         |                       |            |                       |                             |              |         | <b>17:50</b>       | <b>18:15</b> | <b>18:50</b> | <b>19:15</b> | 1,2,3,4,5,6,7              |
|           |           | 003        | Vaslui                | Munteni de Sus          | Tanacu                | 19         | 5                     | A/M                         | 1            | 1       | 06:30              | 07:00        | 07:30        | 08:00        | 1,2,3,4,5,6,7              |
|           |           |            |                       |                         |                       |            |                       |                             |              |         | <b>12:00</b>       | <b>12:30</b> | <b>13:10</b> | <b>13:40</b> | 1,2,3,4,5,6,7              |
|           |           |            |                       |                         |                       |            |                       |                             |              |         | <b>16:00</b>       | <b>16:30</b> | <b>16:45</b> | <b>17:15</b> | <b>1,2,3,4,5,6,7</b>       |
|           |           |            |                       |                         |                       |            |                       |                             |              |         | 18:00              | 18:30        | 19:00        | 19:30        | 1-7 (01.04-01.10)          |
|           |           |            |                       |                         |                       |            |                       |                             |              |         | <b>20:30</b>       | <b>21:00</b> | <b>21:15</b> | <b>21:45</b> | <b>1,2,3,4,5 an școlar</b> |
|           |           | 005        | Vaslui                |                         | Văleni                | 12         | 4                     | A/M                         | 1            | 1       | <b>05:30</b>       | <b>05:55</b> | <b>06:00</b> | <b>06:25</b> | <b>1,2,3,4,5 an școlar</b> |
|           |           |            |                       |                         |                       |            |                       |                             |              |         | 06:40              | <b>07:05</b> | 07:10        | <b>07:35</b> | 1,2,3,4,5 an școlar        |

|     |              |           |            |    |           |     |   |   |              |              |              |              |                      |
|-----|--------------|-----------|------------|----|-----------|-----|---|---|--------------|--------------|--------------|--------------|----------------------|
|     |              |           |            |    |           |     |   |   | <b>08:20</b> | <b>08:45</b> | <b>09:00</b> | <b>09:25</b> | 1,2,3,4,5 an școlar  |
|     |              |           |            |    |           |     |   |   | 15:00        | <b>15:25</b> | 15:30        | <b>15:55</b> | 1,2,3,4,5 an școlar  |
| 006 | Vaslui       | Solești   |            | 16 | <b>10</b> | A/M | 1 | 1 | 09:30        | <b>10:02</b> | <b>10:10</b> | <b>10:42</b> | 1,2,3,4,5,6,7        |
|     |              |           |            |    |           |     |   |   | <b>10:50</b> | <b>11:22</b> | <b>11:30</b> | <b>12:02</b> | 1,2,3,4,5,6,7        |
|     |              |           |            |    |           |     |   |   | <b>12:15</b> | <b>12:47</b> | <b>13:00</b> | <b>13:32</b> | 1,2,3,4,5,6,7        |
|     |              |           |            |    |           |     |   |   | 14:00        | <b>14:32</b> | <b>14:40</b> | <b>15:12</b> | 1,2,3,4,5,6,7        |
|     |              |           |            |    |           |     |   |   | <b>15:20</b> | <b>15:52</b> | <b>16:00</b> | <b>16:32</b> | 1,2,3,4,5,6,7        |
|     |              |           |            |    |           |     |   |   | <b>16:45</b> | <b>17:17</b> | <b>17:20</b> | <b>17:52</b> | 1,2,3,4,5,6,7        |
|     |              |           |            |    |           |     |   |   | <b>18:40</b> | <b>19:12</b> | <b>19:20</b> | <b>19:52</b> | 1,2,3,4,5,6,7        |
|     |              |           |            |    |           |     |   |   | 20:00        | <b>20:32</b> | <b>20:40</b> | <b>21:12</b> | 1,2,3,4,5            |
|     |              |           |            |    |           |     |   |   | <b>21:20</b> | <b>21:52</b> | <b>22:00</b> | <b>22:32</b> | 1,2,3,4,5            |
|     |              |           |            |    |           |     |   |   | <b>22:40</b> | <b>23:12</b> | <b>05:00</b> | <b>05:32</b> | 1,2,3,4,5,6,7        |
| 007 | Vaslui       | Solești   | Șerbotești | 19 | 3         | A/M | 1 | 1 | 06:15        | <b>06:55</b> | 07:05        | <b>07:45</b> | 1,2,3,4,5,6,7        |
|     |              |           |            |    |           |     |   |   | 11:45        | <b>12:25</b> | 12:50        | <b>13:30</b> | 1,2,3,4,5,6,7        |
|     |              |           |            |    |           |     |   |   | 16:30        | <b>17:10</b> | 17:20        | <b>18:00</b> | 1,2,3,4,5,6,7        |
| 010 | Vaslui       | Codăiești | Tăcuta     | 41 | 2         | A/M | 1 | 1 | <b>07:50</b> | <b>09:10</b> | <b>09:30</b> | <b>10:50</b> | <b>1,2,3,4,5</b>     |
|     |              |           |            |    |           |     |   |   | 19:00        | 20:20        | 06:00        | 07:20        | 1,2,3,4,5,6,7        |
| 011 | Protopopești | Tăcuta    | Vaslui     | 50 | <b>5</b>  | A/M | 2 | 1 | 06:30        | <b>08:05</b> | 10:00        | <b>11:35</b> | 1,2,3,4,5,6,7        |
|     |              |           |            |    |           |     |   |   | <b>07:40</b> | <b>09:15</b> | <b>12:50</b> | <b>14:25</b> | 1,2,3,4,5,6,7        |
|     |              |           |            |    |           |     |   |   | <b>12:15</b> | <b>13:50</b> | <b>14:15</b> | <b>15:50</b> | 1,2,3,4,5,6,7        |
|     |              |           |            |    |           |     |   |   | <b>14:30</b> | <b>16:05</b> | <b>16:10</b> | <b>17:45</b> | 1,2,3,4,5,6,7        |
|     |              |           |            |    |           |     |   |   | <b>15:55</b> | <b>17:30</b> | <b>17:40</b> | <b>19:15</b> | <b>1,2,3,4,5,6,7</b> |
| 012 | Ghergheleu   | Codăiești | Vaslui     | 38 | 2         | A/M | 1 | 1 | 07:00        | <b>08:15</b> | 10:30        | <b>11:45</b> | 1,2,3,4,5,6,7        |
|     |              |           |            |    |           |     |   |   | <b>12:00</b> | <b>13:15</b> | 15:30        | <b>16:45</b> | 1,2,3,4,5,6,7        |
| 013 | Vaslui       | Miclești  | Gugești    | 40 | <b>4</b>  | A/M | 2 | 1 | <b>05:20</b> | <b>06:30</b> | <b>06:40</b> | <b>07:50</b> | <b>1,2,3,4,5,6,7</b> |
|     |              |           |            |    |           |     |   |   | 06:50        | <b>08:00</b> | <b>08:20</b> | <b>09:30</b> | 1,2,3,4,5,6,7        |
|     |              |           |            |    |           |     |   |   | 12:30        | <b>13:40</b> | 14:30        | <b>15:40</b> | 1,2,3,4,5,6,7        |
|     |              |           |            |    |           |     |   |   | 17:00        | <b>18:10</b> | 18:30        | <b>19:40</b> | 1,2,3,4,5,6,7        |
| 014 | Vaslui       |           | Mînjești   | 10 | 4         | A/M | 1 | 1 | 06:30        | 06:50        | <b>06:55</b> | <b>07:15</b> | 1,2,3,4,5,6,7        |
|     |              |           |            |    |           |     |   |   | 11:30        | 11:50        | <b>11:55</b> | <b>12:15</b> | 1,2,3,4,5,6,7        |
|     |              |           |            |    |           |     |   |   | 16:30        | 16:50        | 17:30        | 17:50        | 1,2,3,4,5,6,7        |
|     |              |           |            |    |           |     |   |   | 19:30        | 19:50        | 20:00        | 20:20        | 5,6 [15.04-15.10]    |
| 015 | Vaslui       |           | Lipovăț    | 14 | 8         | A/M | 1 | 1 | 06:25        | 06:45        | 06:50        | 07:10        | 1,2,3,4,5,6,7        |
|     |              |           |            |    |           |     |   |   | 07:30        | 07:50        | 08:00        | 08:20        | 1,2,3,4,5,6,7        |
|     |              |           |            |    |           |     |   |   | <b>11:00</b> | <b>11:20</b> | <b>11:30</b> | <b>11:50</b> | 1,2,3,4,5,6,7        |
|     |              |           |            |    |           |     |   |   | 12:00        | 12:20        | 13:00        | 13:20        | 1,2,3,4,5,6,7        |
|     |              |           |            |    |           |     |   |   | 14:30        | 14:50        | <b>16:00</b> | <b>16:20</b> | 1,2,3,4,5,6,7        |
|     |              |           |            |    |           |     |   |   | <b>16:30</b> | <b>16:50</b> | <b>17:00</b> | <b>17:20</b> | 1,2,3,4,5,6,7        |

|     |           |          |               |    |          |     |   |   |              |              |              |              |                      |
|-----|-----------|----------|---------------|----|----------|-----|---|---|--------------|--------------|--------------|--------------|----------------------|
|     |           |          |               |    |          |     |   |   | <b>18:05</b> | <b>18:25</b> | <b>19:10</b> | <b>19:30</b> | 1,2,3,4,5,6,7        |
|     |           |          |               |    |          |     |   |   | 20:30        | 20:50        | 05:15        | 05:35        | 1,2,3,4,5,6,7        |
| 017 | Vaslui    |          | Chițoc        | 6  | 4        | A/M | 1 | 1 | <b>06:15</b> | <b>06:25</b> | 07:05        | <b>07:15</b> | 1,2,3,4,5,6,7        |
|     |           |          |               |    |          |     |   |   | 11:30        | <b>11:40</b> | 12:30        | <b>12:40</b> | 1,2,3,4,5,6,7        |
|     |           |          |               |    |          |     |   |   | 16:00        | <b>16:10</b> | 17:00        | <b>17:10</b> | 1,2,3,4,5,6,7        |
|     |           |          |               |    |          |     |   |   | 20:00        | <b>20:10</b> | 05:30        | <b>05:40</b> | 1,2,3,4,5,6,7        |
| 018 | Vaslui    | Bulboaca | Deleni        | 16 | <b>6</b> | A/M | 1 | 1 | 06:30        | <b>06:55</b> | 07:05        | <b>07:30</b> | 1,2,3,4,5,6,7        |
|     |           |          |               |    |          |     |   |   | 11:00        | <b>11:25</b> | 11:35        | <b>12:00</b> | 1,2,3,4,5,6,7        |
|     |           |          |               |    |          |     |   |   | 12:30        | <b>12:55</b> | 13:05        | <b>13:30</b> | 1,2,3,4,5,6,7        |
|     |           |          |               |    |          |     |   |   | 16:00        | <b>16:25</b> | 16:45        | <b>17:10</b> | 1,2,3,4,5,6,7        |
|     |           |          |               |    |          |     |   |   | 19:00        | <b>19:25</b> | 19:35        | <b>20:00</b> | 1,2,3,4,5,6,7        |
|     |           |          |               |    |          |     |   |   | <b>20:40</b> | <b>21:05</b> | <b>05:45</b> | <b>06:10</b> | <b>1,2,3,4,5,6,7</b> |
| 019 | Vaslui    | Crasna   | Corni-Albești | 25 | <b>5</b> | A/M | 1 | 1 | <b>07:15</b> | <b>07:55</b> | <b>08:05</b> | <b>08:45</b> | 1,2,3,4,5,6,7        |
|     |           |          |               |    |          |     |   |   | <b>09:40</b> | <b>10:20</b> | <b>10:40</b> | <b>11:20</b> | <b>1,2,3,4,5,6,7</b> |
|     |           |          |               |    |          |     |   |   | <b>11:40</b> | <b>12:20</b> | <b>12:30</b> | <b>13:10</b> | <b>1,2,3,4,5,6,7</b> |
|     |           |          |               |    |          |     |   |   | 16:30        | <b>17:10</b> | 17:30        | <b>18:10</b> | 1,2,3,4,5,6,7        |
|     |           |          |               |    |          |     |   |   | <b>19:15</b> | <b>19:55</b> | <b>06:10</b> | <b>06:50</b> | <b>1,2,3,4,5,6,7</b> |
| 020 | Vaslui    | Crasna   | Costești      | 25 | <b>5</b> | A/M | 1 | 1 | <b>06:45</b> | <b>07:25</b> | <b>07:45</b> | <b>08:25</b> | <b>1,2,3,4,5,6,7</b> |
|     |           |          |               |    |          |     |   |   | <b>10:45</b> | <b>11:25</b> | <b>11:45</b> | <b>12:25</b> | <b>1,2,3,4,5,6,7</b> |
|     |           |          |               |    |          |     |   |   | 13:00        | <b>13:40</b> | 14:00        | <b>14:40</b> | 1,2,3,4,5,6,7        |
|     |           |          |               |    |          |     |   |   | <b>15:45</b> | <b>16:25</b> | <b>16:45</b> | <b>17:25</b> | <b>1,2,3,4,5,6,7</b> |
|     |           |          |               |    |          |     |   |   | 19:00        | <b>19:40</b> | <b>05:50</b> | <b>06:30</b> | 1,2,3,4,5,6,7        |
| 022 | Mălăiești | Vutcani  | Vaslui        | 44 | <b>4</b> | A/M | 1 | 1 | <b>05:30</b> | <b>06:38</b> | <b>07:00</b> | <b>08:08</b> | 1,2,3,4,5,6,7        |
|     |           |          |               |    |          |     |   |   | <b>08:30</b> | <b>09:38</b> | <b>12:10</b> | <b>13:18</b> | 1,2,3,4,5,6,7        |
|     |           |          |               |    |          |     |   |   | <b>13:45</b> | <b>14:53</b> | <b>15:10</b> | <b>16:18</b> | <b>5,6,7</b>         |
|     |           |          |               |    |          |     |   |   | <b>16:30</b> | <b>17:38</b> | <b>18:10</b> | <b>19:18</b> | 1,2,3,4,5,6,7        |
| 023 | Vutcani   |          | Gara Rosiesti | 12 | 4        | A/M | 1 | 1 | 06:00        | <b>06:20</b> | 07:40        | <b>08:00</b> | 1,2,3,4,5,6,7        |
|     |           |          |               |    |          |     |   |   | 09:30        | <b>09:50</b> | 10:35        | <b>10:55</b> | 1,2,3,4,5,6,7        |
|     |           |          |               |    |          |     |   |   | 14:30        | <b>14:50</b> | 15:40        | <b>16:00</b> | 1,2,3,4,5,6,7        |
|     |           |          |               |    |          |     |   |   | 18:40        | <b>19:00</b> | 19:40        | <b>20:00</b> | 1,2,3,4,5,6,7        |
| 024 | Vaslui    | Crasna   | Bîrlad        | 53 | 14       | A/M | 4 | 1 | 06:00        | <b>07:15</b> | 08:00        | <b>09:15</b> | 1,2,3,4,5,6,7        |
|     |           |          |               |    |          |     |   |   | 06:30        | <b>07:45</b> | 09:30        | <b>10:45</b> | 1,2,3,4,5            |
|     |           |          |               |    |          |     |   |   | 07:00        | <b>08:15</b> | 08:30        | <b>09:45</b> | 1,2,3,4,5,6,7        |
|     |           |          |               |    |          |     |   |   | 07:30        | <b>08:45</b> | 09:00        | <b>10:15</b> | 1,2,3,4,5            |
|     |           |          |               |    |          |     |   |   | 10:00        | <b>11:15</b> | 12:00        | <b>13:15</b> | 1,2,3,4,5,6,7        |
|     |           |          |               |    |          |     |   |   | 10:30        | <b>11:45</b> | 12:30        | <b>13:45</b> | 1,2,3,4,5            |

|     |        |                |             |    |   |     |   |   |              |              |              |              |                      |
|-----|--------|----------------|-------------|----|---|-----|---|---|--------------|--------------|--------------|--------------|----------------------|
|     |        |                |             |    |   |     |   |   | 11:00        | <b>12:15</b> | 13:00        | <b>14:15</b> | 1,2,3,4,5,6,7        |
|     |        |                |             |    |   |     |   |   | 11:30        | <b>12:45</b> | 13:30        | <b>14:45</b> | 1,2,3,4,5            |
|     |        |                |             |    |   |     |   |   | 14:00        | <b>15:15</b> | 16:00        | <b>17:15</b> | 1,2,3,4,5,6,7        |
|     |        |                |             |    |   |     |   |   | 14:30        | <b>15:45</b> | 16:30        | <b>17:45</b> | 1,2,3,4,5            |
|     |        |                |             |    |   |     |   |   | 15:00        | <b>16:15</b> | 17:00        | <b>18:15</b> | 1,2,3,4,5,6,7        |
|     |        |                |             |    |   |     |   |   | 15:30        | <b>16:45</b> | 17:30        | <b>18:45</b> | 1,2,3,4,5            |
|     |        |                |             |    |   |     |   |   | 18:00        | <b>19:15</b> | <b>19:20</b> | <b>20:35</b> | 1,2,3,4,5,6,7        |
|     |        |                |             |    |   |     |   |   | 19:00        | <b>20:15</b> | <b>20:20</b> | <b>21:35</b> | 1,2,3,4,5,6,7        |
| 025 | Vaslui | Huși           | Ghermănești | 75 | 1 | A/M | 1 | 1 | 15:00        | <b>16:45</b> | 18:00        | <b>19:45</b> | 5,6,7                |
| 026 | Vaslui | Munteni de Jos | Secuia      | 13 | 4 | A/M | 1 | 1 | 06:00        | <b>06:15</b> | 06:30        | <b>06:45</b> | 1,2,3,4,5            |
|     |        |                |             |    |   |     |   |   | 09:50        | <b>10:05</b> | 10:20        | <b>10:35</b> | 1,2,3,4,5            |
|     |        |                |             |    |   |     |   |   | 14:55        | <b>15:10</b> | 15:25        | <b>15:40</b> | 1,2,3,4,5            |
|     |        |                |             |    |   |     |   |   | 20:30        | <b>20:45</b> | 21:05        | <b>21:20</b> | 1,2,3,4,5            |
| 027 | Vaslui |                | Laza        | 17 | 8 | A/M | 2 | 1 | 05:20        | <b>05:45</b> | 05:55        | <b>06:20</b> | 1,2,3,4,5,6          |
|     |        |                |             |    |   |     |   |   | 06:30        | <b>06:55</b> | 07:10        | <b>07:35</b> | 1,2,3,4,5,6          |
|     |        |                |             |    |   |     |   |   | 07:55        | <b>08:20</b> | 08:30        | <b>08:55</b> | 1,2,3,4,5,6,7        |
|     |        |                |             |    |   |     |   |   | 10:30        | <b>10:55</b> | 11:05        | <b>11:30</b> | 1,2,3,4,5,6,7        |
|     |        |                |             |    |   |     |   |   | 12:30        | <b>12:55</b> | 13:15        | <b>13:40</b> | 1,2,3,4,5,6,7        |
|     |        |                |             |    |   |     |   |   | 15:00        | <b>15:25</b> | 15:45        | <b>16:10</b> | 1,2,3,4,5,6,7        |
|     |        |                |             |    |   |     |   |   | 17:30        | <b>17:55</b> | 18:15        | <b>18:40</b> | 1,2,3,4,5,6          |
|     |        |                |             |    |   |     |   |   | 20:30        | <b>20:55</b> | 21:10        | <b>21:35</b> | 1,2,3,4,5            |
| 028 | Vaslui | Ivănești       | Pungești    | 38 | 1 | A/M | 1 | 1 | 07:00        | <b>08:06</b> | 08:10        | <b>09:16</b> | 1,2,3,4,5,6          |
| 029 | Vaslui | Pungești       | Gîrceni     | 46 | 4 | A/M | 2 | 1 | <b>08:45</b> | <b>10:03</b> | <b>10:15</b> | <b>11:33</b> | <b>1,2,3,4,5,6,7</b> |
|     |        |                |             |    |   |     |   |   | 13:00        | <b>14:18</b> | 14:30        | <b>15:48</b> | 1,2,3,4,5,6,7        |
|     |        |                |             |    |   |     |   |   | <b>14:00</b> | <b>15:18</b> | <b>15:30</b> | <b>16:48</b> | <b>1,2,3,4,5,6,7</b> |
|     |        |                |             |    |   |     |   |   | 19:00        | <b>20:18</b> | 05:30        | <b>06:48</b> | 1,2,3,4,5,6,7        |
| 030 | Vaslui | Pungești       | Trohan      | 45 | 2 | A/M | 1 | 1 | 11:00        | <b>12:16</b> | 13:00        | <b>14:16</b> | 1,2,3,4,5,6,7        |
|     |        |                |             |    |   |     |   |   | 15:20        | <b>16:36</b> | 17:00        | <b>18:16</b> | 5,7                  |
| 031 | Vaslui | Moara Sima     | Rădeni      | 41 | 1 | A/M | 1 | 1 | 16:30        | <b>17:43</b> | 06:45        | <b>07:58</b> | 1,2,3,4,5,6,7        |
| 032 | Vaslui | Oprișița       | Poienești   | 24 | 5 | A/M | 1 | 1 | <b>05:00</b> | <b>05:37</b> | <b>05:45</b> | <b>06:22</b> | <b>1,2,3,4,5</b>     |
|     |        |                |             |    |   |     |   |   | 06:50        | <b>07:27</b> | <b>07:35</b> | <b>08:12</b> | 1,2,3,4,5,6,7        |
|     |        |                |             |    |   |     |   |   | 12:00        | <b>12:37</b> | 12:45        | <b>13:22</b> | 1,2,3,4,5,6,7        |
|     |        |                |             |    |   |     |   |   | 15:50        | <b>16:27</b> | 16:45        | <b>17:22</b> | 1,2,3,4,5,6,7        |
|     |        |                |             |    |   |     |   |   | 18:30        | <b>19:07</b> | 19:30        | <b>20:07</b> | 1,2,3,4,5,6,7        |
| 034 | Vaslui | Laza IAS       | Hîrșova     | 24 | 6 | A/M | 1 | 1 | 05:45        | <b>06:25</b> | 06:30        | <b>07:10</b> | 1,2,3,4,5,6,7        |
|     |        |                |             |    |   |     |   |   | 07:30        | <b>08:10</b> | 08:15        | <b>08:55</b> | 1,2,3,4,5,6,7        |

|     |        |                    |            |    |          |     |   |   |              |              |              |              |                      |
|-----|--------|--------------------|------------|----|----------|-----|---|---|--------------|--------------|--------------|--------------|----------------------|
|     |        |                    |            |    |          |     |   |   | 12:15        | <b>12:55</b> | 13:30        | <b>14:10</b> | 1,2,3,4,5,6,7        |
|     |        |                    |            |    |          |     |   |   | 14:30        | <b>15:10</b> | 15:15        | <b>15:55</b> | 1,2,3,4,5,6,7        |
|     |        |                    |            |    |          |     |   |   | 17:15        | <b>17:55</b> | 18:30        | <b>19:10</b> | 1,2,3,4,5,6,7        |
|     |        |                    |            |    |          |     |   |   | <b>19:30</b> | <b>20:10</b> | <b>20:15</b> | <b>20:55</b> | <b>1,2,3,4,5,6,7</b> |
| 035 | Vaslui |                    | Puşcaşi    | 10 | 13       | A/M | 1 | 1 | 04:45        | <b>05:05</b> | 05:15        | <b>05:35</b> | 1,2,3,4,5,6,7        |
|     |        |                    |            |    |          |     |   |   | 05:45        | <b>06:05</b> | 06:15        | <b>06:35</b> | 1,2,3,4,5,6,7        |
|     |        |                    |            |    |          |     |   |   | 07:00        | <b>07:20</b> | 07:30        | <b>07:50</b> | 1,2,3,4,5,6,7        |
|     |        |                    |            |    |          |     |   |   | 08:20        | <b>08:40</b> | 08:50        | <b>09:10</b> | 1,2,3,4,5,6,7        |
|     |        |                    |            |    |          |     |   |   | 10:20        | <b>10:40</b> | 10:50        | <b>11:10</b> | 1,2,3,4,5,6,7        |
|     |        |                    |            |    |          |     |   |   | 11:20        | <b>11:40</b> | 11:50        | <b>12:10</b> | 1,2,3,4,5,6,7        |
|     |        |                    |            |    |          |     |   |   | 12:30        | <b>12:50</b> | 13:00        | <b>13:20</b> | 1,2,3,4,5,6,7        |
|     |        |                    |            |    |          |     |   |   | 14:00        | <b>14:20</b> | 14:30        | <b>14:50</b> | 1,2,3,4,5,6,7        |
|     |        |                    |            |    |          |     |   |   | 15:00        | <b>15:20</b> | 15:40        | <b>16:00</b> | 1,2,3,4,5,6,7        |
|     |        |                    |            |    |          |     |   |   | 16:30        | <b>16:50</b> | 17:00        | <b>17:20</b> | 1,2,3,4,5,6,7        |
|     |        |                    |            |    |          |     |   |   | 18:20        | <b>18:40</b> | 18:50        | <b>19:10</b> | 1,2,3,4,5,6,7        |
|     |        |                    |            |    |          |     |   |   | 20:30        | <b>20:50</b> | 21:00        | <b>21:20</b> | 1,2,3,4,5,6,7        |
|     |        |                    |            |    |          |     |   |   | 22:40        | <b>23:00</b> | 23:15        | <b>23:35</b> | 1,2,3,4,5,6,7        |
| 036 | Vaslui | Bălteni            | Fîstîci    | 30 | 2        | A/M | 1 | 1 | <b>06:00</b> | <b>06:55</b> | <b>07:10</b> | <b>08:05</b> | 1,2,3,4,5            |
|     |        |                    |            |    |          |     |   |   | 13:45        | <b>14:40</b> | 14:50        | <b>15:45</b> | 1,2,3,4,5,7          |
| 037 | Vaslui | Oşeşti<br>(centru) | Buda       | 35 | 4        | A/M | 1 | 1 | 06:50        | <b>07:50</b> | 08:10        | <b>09:10</b> | 1,2,3,4,5,6,7        |
|     |        |                    |            |    |          |     |   |   | 11:45        | <b>12:45</b> | 13:00        | <b>14:00</b> | 1,2,3,4,5,6,7        |
|     |        |                    |            |    |          |     |   |   | 16:15        | <b>17:15</b> | 17:30        | <b>18:30</b> | 1,2,3,4,5,6,7        |
|     |        |                    |            |    |          |     |   |   | 19:20        | <b>20:20</b> | 05:00        | <b>06:00</b> | 1,2,3,4,5,6,7        |
| 039 | Vaslui | Zăpodeni           | Telejna    | 22 | 4        | A/M | 1 | 1 | 07:10        | <b>07:50</b> | 08:05        | <b>08:45</b> | 1,2,3,4,5,6,7        |
|     |        |                    |            |    |          |     |   |   | 12:30        | <b>13:10</b> | 13:25        | <b>14:05</b> | 1,2,3,4,5,6,7        |
|     |        |                    |            |    |          |     |   |   | 16:00        | <b>16:40</b> | 16:50        | <b>17:30</b> | 1,2,3,4,5,6,7        |
|     |        |                    |            |    |          |     |   |   | 18:30        | <b>19:10</b> | 19:25        | <b>20:05</b> | 1,2,3,4,5,6,7        |
| 040 | Vaslui |                    | Birzesti   | 17 | <b>4</b> | A/M | 1 | 1 | 07:00        | 07:30        | 07:45        | 08:15        | 1,2,3,4,5,6,7        |
|     |        |                    |            |    |          |     |   |   | <b>12:45</b> | <b>13:15</b> | <b>13:20</b> | <b>13:50</b> | 1,2,3,4,5,6,7        |
|     |        |                    |            |    |          |     |   |   | <b>16:40</b> | <b>17:10</b> | <b>17:20</b> | <b>17:50</b> | <b>1,2,3,4,5,6,7</b> |
|     |        |                    |            |    |          |     |   |   | <b>19:00</b> | <b>19:30</b> | <b>19:45</b> | <b>20:15</b> | 1,2,3,4,5,6,7        |
| 041 | Vaslui | Dobrosloveşti      | Măcreşti   | 25 | 5        | A/M | 1 | 1 | 06:00        | <b>06:45</b> | 06:50        | <b>07:35</b> | 1,2,3,4,5,6,7        |
|     |        |                    |            |    |          |     |   |   | 09:30        | <b>10:15</b> | 10:30        | <b>11:15</b> | 1,2,3,4,5,6,7        |
|     |        |                    |            |    |          |     |   |   | 12:00        | <b>12:45</b> | 13:00        | <b>13:45</b> | 1,2,3,4,5,6,7        |
|     |        |                    |            |    |          |     |   |   | <b>14:10</b> | <b>14:55</b> | 15:00        | <b>15:45</b> | 1,2,3,4,5,6,7        |
|     |        |                    |            |    |          |     |   |   | 16:00        | <b>16:45</b> | 17:00        | <b>17:45</b> | 1,2,3,4,5,6,7        |
| 042 | Vaslui | Negreşti           | Şofroneşti | 46 | <b>2</b> | A/M | 1 | 1 | 06:25        | <b>07:37</b> | <b>07:50</b> | <b>09:02</b> | 1,2,3,4,5,6,7        |



|     |          |           |           |    |    |     |   |   |              |              |              |              |                      |
|-----|----------|-----------|-----------|----|----|-----|---|---|--------------|--------------|--------------|--------------|----------------------|
| 043 | Vaslui   | Buhăiești | Negrești  | 33 | 5  | A/M | 1 | 1 | 13:30        | <b>14:42</b> | <b>14:50</b> | <b>16:02</b> | 1,2,3,4,5,6,7        |
|     |          |           |           |    |    |     |   |   | 06:00        | <b>06:53</b> | 07:05        | <b>07:58</b> | 1,2,3,4,5,6          |
|     |          |           |           |    |    |     |   |   | 08:10        | <b>09:03</b> | 09:15        | <b>10:08</b> | 1,2,3,4,5,6,7        |
|     |          |           |           |    |    |     |   |   | <b>10:20</b> | <b>11:13</b> | <b>11:25</b> | <b>12:18</b> | <b>1,2,3,4,5,6,7</b> |
|     |          |           |           |    |    |     |   |   | 12:30        | <b>13:23</b> | 14:30        | <b>15:23</b> | 1,2,3,4,5,6,7        |
|     |          |           |           |    |    |     |   |   | 16:15        | <b>17:08</b> | 17:20        | <b>18:13</b> | 1,2,3,4,5,6,7        |
| 045 | Negrești | Băcești   | Vovriești | 26 | 4  | A/M | 1 | 1 | 06:00        | 06:40        | 07:15        | 07:55        | 1,2,3,4,5,6,7        |
|     |          |           |           |    |    |     |   |   | 12:50        | 13:30        | <b>13:35</b> | <b>14:15</b> | 1,2,3,4,5,6,7        |
|     |          |           |           |    |    |     |   |   | 14:30        | 15:10        | 15:30        | 16:10        | 1,2,3,4,5,6,7        |
|     |          |           |           |    |    |     |   |   | 16:30        | 17:10        | 17:30        | 18:10        | 1,2,3,4,5,6,7        |
| 047 | Negrești |           | Băcești   | 22 | 9  | A/M | 1 | 1 | 06:30        | 07:00        | 07:15        | 07:45        | 1,2,3,4,5,6,7        |
|     |          |           |           |    |    |     |   |   | 08:00        | 08:30        | 08:45        | 09:15        | 1,2,3,4,5,6,7        |
|     |          |           |           |    |    |     |   |   | 09:30        | 10:00        | 10:15        | 10:45        | 1,2,3,4,5,6,7        |
|     |          |           |           |    |    |     |   |   | 11:00        | 11:30        | 11:45        | 12:15        | 1,2,3,4,5,6,7        |
|     |          |           |           |    |    |     |   |   | 12:30        | 13:00        | 13:15        | 13:45        | 1,2,3,4,5,6,7        |
|     |          |           |           |    |    |     |   |   | 14:00        | 14:30        | 14:45        | 15:15        | 1,2,3,4,5,6,7        |
|     |          |           |           |    |    |     |   |   | 15:30        | 16:00        | 16:15        | 16:45        | 1,2,3,4,5,6,7        |
|     |          |           |           |    |    |     |   |   | 18:30        | 19:00        | 19:15        | 19:45        | 1,2,3,4,5,6,7        |
|     |          |           |           |    |    |     |   |   | <b>20:00</b> | <b>20:30</b> | <b>20:35</b> | <b>21:05</b> | 1,2,3,4,5,6,7        |
| 048 | Băcești  | Negrești  | Vaslui    | 54 | 5  | A/M | 2 | 1 | <b>06:00</b> | <b>07:20</b> | 09:00        | <b>10:20</b> | <b>1,2,3,4,5,6,7</b> |
|     |          |           |           |    |    |     |   |   | 07:15        | <b>08:35</b> | <b>11:30</b> | <b>12:50</b> | 1,2,3,4,5,6,7        |
|     |          |           |           |    |    |     |   |   | 12:15        | <b>13:35</b> | 14:00        | <b>15:20</b> | 1,2,3,4,5,6,7        |
|     |          |           |           |    |    |     |   |   | <b>13:00</b> | <b>14:20</b> | <b>15:30</b> | <b>16:50</b> | <b>1,2,3,4,5,6,7</b> |
|     |          |           |           |    |    |     |   |   | 16:30        | <b>17:50</b> | <b>18:10</b> | <b>19:30</b> | 1,2,3,4,5,6,7        |
| 049 | Zorleni  |           | Bîrlad    | 11 | 17 | A/M | 2 | 1 | 05:30        | 05:50        | 06:00        | 06:20        | 1,2,3,4,5,6,7        |
|     |          |           |           |    |    |     |   |   | 06:00        | 06:20        | 06:30        | 06:50        | 1,2,3,4,5,6,7        |
|     |          |           |           |    |    |     |   |   | 06:25        | 06:45        | 06:55        | 07:15        | 1,2,3,4,5,6,7        |
|     |          |           |           |    |    |     |   |   | 07:00        | 07:20        | 07:30        | 07:50        | 1,2,3,4,5,6,7        |
|     |          |           |           |    |    |     |   |   | 08:00        | 08:20        | 08:30        | 08:50        | 1,2,3,4,5,6,7        |
|     |          |           |           |    |    |     |   |   | 09:00        | 09:20        | 10:00        | 10:20        | 1,2,3,4,5,6,7        |
|     |          |           |           |    |    |     |   |   | 11:00        | 11:20        | 12:00        | 12:20        | 1,2,3,4,5,6,7        |
|     |          |           |           |    |    |     |   |   | 13:15        | 13:35        | 13:45        | 14:05        | 1,2,3,4,5,6,7        |
|     |          |           |           |    |    |     |   |   | 13:50        | 14:10        | 14:20        | 14:40        | 1,2,3,4,5,6,7        |
|     |          |           |           |    |    |     |   |   | 14:30        | 14:50        | 15:00        | 15:20        | 1,2,3,4,5,6,7        |
|     |          |           |           |    |    |     |   |   | <b>14:50</b> | <b>15:10</b> | 15:30        | 15:50        | 1,2,3,4,5,6,7        |
|     |          |           |           |    |    |     |   |   | 15:30        | 15:50        | 16:00        | 16:20        | 1,2,3,4,5,6,7        |
|     |          |           |           |    |    |     |   |   | 16:50        | 17:10        | 17:30        | 17:50        | 1,2,3,4,5,6,7        |
|     |          |           |           |    |    |     |   |   | 18:00        | 18:20        | 19:00        | 19:20        | 1,2,3,4,5,6,7        |

|     |           |              |            |     |    |     |   |   |              |              |              |              |               |
|-----|-----------|--------------|------------|-----|----|-----|---|---|--------------|--------------|--------------|--------------|---------------|
|     |           |              |            |     |    |     |   |   | 19:45        | 20:05        | 20:15        | 20:35        | 1,2,3,4,5,6,7 |
|     |           |              |            |     |    |     |   |   | 21:15        | 21:35        | 22:05        | 22:25        | 1,2,3,4,5,6,7 |
|     |           |              |            |     |    |     |   |   | 22:30        | 22:50        | 22:55        | 23:15        | 1,2,3,4,5     |
| 051 | Bîrlad    | Zorleni      | Popeni     | 15  | 11 | A/M | 2 | 1 | <b>04:50</b> | <b>05:20</b> | <b>05:30</b> | <b>06:00</b> | 1,2,3,4,5,6,7 |
|     |           |              |            |     |    |     |   |   | 06:05        | <b>06:35</b> | 06:45        | <b>07:15</b> | 1,2,3,4,5,6,7 |
|     |           |              |            |     |    |     |   |   | <b>07:05</b> | <b>07:35</b> | 07:40        | <b>08:10</b> | 1,2,3,4,5,6,7 |
|     |           |              |            |     |    |     |   |   | 09:00        | <b>09:30</b> | 09:40        | <b>10:10</b> | 1,2,3,4,5,6,7 |
|     |           |              |            |     |    |     |   |   | 11:00        | <b>11:30</b> | 11:40        | <b>12:10</b> | 1,2,3,4,5,6,7 |
|     |           |              |            |     |    |     |   |   | 13:00        | <b>13:30</b> | 13:40        | <b>14:10</b> | 1,2,3,4,5,6,7 |
|     |           |              |            |     |    |     |   |   | 15:00        | <b>15:30</b> | 15:40        | <b>16:10</b> | 1,2,3,4,5,6,7 |
|     |           |              |            |     |    |     |   |   | 16:30        | <b>17:00</b> | 17:15        | <b>17:45</b> | 1,2,3,4,5,6,7 |
|     |           |              |            |     |    |     |   |   | 18:30        | <b>19:00</b> | 19:15        | <b>19:45</b> | 1,2,3,4,5,6,7 |
|     |           |              |            |     |    |     |   |   | <b>21:00</b> | <b>21:30</b> | <b>21:40</b> | <b>22:10</b> | 1,2,3,4,5,6,7 |
|     |           |              |            |     |    |     |   |   | <b>23:00</b> | <b>23:30</b> | <b>23:40</b> | <b>00:10</b> | 1,2,3,4,5,6,7 |
| 052 | Murgeni   | Stoieșești   | Vaslui     | 67  | 2  | A/M | 1 | 1 | 07:00        | <b>08:31</b> | 11:45        | <b>13:16</b> | 1,2,3,4,5,6,7 |
|     |           |              |            |     |    |     |   |   | 15:15        | <b>16:46</b> | 17:15        | <b>18:46</b> | 1,2,3,4,5,6,7 |
| 054 | Cîrja     | Murgeni      | Bîrlad     | 47  | 2  | A/M | 1 | 1 | 06:00        | <b>07:20</b> | 10:30        | <b>11:50</b> | 1,2,3,4,5,6,7 |
|     |           |              |            |     |    |     |   |   | 14:00        | <b>15:20</b> | 16:00        | <b>17:20</b> | 1,2,3,4,5,6,7 |
| 055 | Blăgești  | Murgeni      | Bîrlad     | 42  | 3  | A/M | 1 | 1 | 07:06        | <b>08:21</b> | 09:00        | <b>10:15</b> | 1,2,3,4,5,6,7 |
|     |           |              |            |     |    |     |   |   | 11:30        | <b>12:45</b> | 13:30        | <b>14:45</b> | 1,2,3,4,5,6,7 |
|     |           |              |            |     |    |     |   |   | 15:30        | <b>16:45</b> | 17:30        | <b>18:45</b> | 1,2,3,4,5,6,7 |
| 056 | Mălușteni | Murgeni      | Bîrlad     | 49  | 5  | A/M | 2 | 1 | 05:00        | <b>06:25</b> | 06:40        | <b>08:05</b> | 1,2,3,4,5,6   |
|     |           |              |            |     |    |     |   |   | 06:30        | <b>07:55</b> | 09:45        | <b>11:10</b> | 1,2,3,4,5,6,7 |
|     |           |              |            |     |    |     |   |   | 08:15        | <b>09:40</b> | 12:45        | <b>14:10</b> | 1,2,3,4,5,6,7 |
|     |           |              |            |     |    |     |   |   | 12:00        | <b>13:25</b> | 14:30        | <b>15:55</b> | 1,2,3,4,5,6,7 |
|     |           |              |            |     |    |     |   |   | 16:30        | <b>17:55</b> | 18:15        | <b>19:40</b> | 1,2,3,4,5,6,7 |
| 058 | Bîrlad    | Dragomirești | Vaslui     | 91  | 2  | A/M | 1 | 1 | 06:30        | <b>09:06</b> | <b>11:10</b> | <b>13:46</b> | 1,2,3,4,5,6,7 |
|     |           |              |            |     |    |     |   |   | 14:00        | <b>16:36</b> | 17:30        | <b>20:06</b> | 1,2,3,4,5,6,7 |
| 060 | Copăceana | Fălciu       | Murgeni    | 34  | 4  | A/M | 1 | 1 | 07:00        | <b>07:50</b> | 08:10        | <b>09:00</b> | 1,2,3,4,5,6,7 |
|     |           |              |            |     |    |     |   |   | 09:30        | <b>10:20</b> | 11:30        | <b>12:20</b> | 1,2,3,4,5,6,7 |
|     |           |              |            |     |    |     |   |   | 12:40        | <b>13:30</b> | 14:00        | <b>14:50</b> | 1,2,3,4,5,6,7 |
|     |           |              |            |     |    |     |   |   | 15:30        | <b>16:20</b> | 16:35        | <b>17:25</b> | 1,2,3,4,5,6,7 |
| 061 | Bîrlad    | Vetrișoaia   | Huși       | 114 | 1  | A/M | 1 | 1 | 07:30        | <b>10:36</b> | 11:15        | <b>14:21</b> | 1,2,3,4,5,6,7 |
| 062 | Bîrlad    | Murgeni      | Vetrișoaia | 82  | 2  | A/M | 2 | 1 | 12:30        | <b>14:45</b> | 15:10        | <b>17:25</b> | 1,2,3,4,5,6,7 |
|     |           |              |            |     |    |     |   |   | 17:00        | <b>19:15</b> | 06:15        | <b>08:30</b> | 1,2,3,4,5,6,7 |
| 063 | Viișoara  |              | Banca      | 15  | 6  | A/M | 1 | 1 | 06:10        | <b>06:30</b> | <b>06:45</b> | <b>07:05</b> | 1,2,3,4,5,6,7 |
|     |           |              |            |     |    |     |   |   | <b>07:15</b> | <b>07:35</b> | <b>07:45</b> | <b>08:05</b> | 1,2,3,4,5,6,7 |
|     |           |              |            |     |    |     |   |   | <b>09:15</b> | <b>09:35</b> | 10:10        | <b>10:30</b> | 1,2,3,4,5,6,7 |

|     |             |             |           |    |    |     |   |   |              |              |              |              |               |
|-----|-------------|-------------|-----------|----|----|-----|---|---|--------------|--------------|--------------|--------------|---------------|
|     |             |             |           |    |    |     |   |   | <b>11:15</b> | <b>11:35</b> | 12:20        | <b>12:40</b> | 1,2,3,4,5,6,7 |
|     |             |             |           |    |    |     |   |   | 14:20        | <b>14:40</b> | <b>15:25</b> | <b>15:45</b> | 1,2,3,4,5,6,7 |
|     |             |             |           |    |    |     |   |   | 18:00        | <b>18:20</b> | <b>19:20</b> | <b>19:40</b> | 1,2,3,4,5,6,7 |
| 064 | Bîrlad      | Banca       | Șuletea   | 38 | 3  | A/M | 1 | 1 | 06:10        | <b>07:10</b> | 07:30        | <b>08:30</b> | 1,2,3,4,5,6,7 |
|     |             |             |           |    |    |     |   |   | 11:30        | <b>12:30</b> | 12:50        | <b>13:50</b> | 1,2,3,4,5,6,7 |
|     |             |             |           |    |    |     |   |   | 16:00        | <b>17:00</b> | 17:30        | <b>18:30</b> | 1,2,3,4,5,6,7 |
| 065 | Bîrlad      | Banca       | Viișoara  | 35 | 3  | A/M | 1 | 1 | 10:30        | 11:20        | 13:00        | 13:50        | 1,2,3,4,5,6,7 |
|     |             |             |           |    |    |     |   |   | 15:30        | 16:20        | <b>16:30</b> | <b>17:20</b> | 1,2,3,4,5,6,7 |
|     |             |             |           |    |    |     |   |   | 18:30        | 19:20        | <b>20:10</b> | <b>21:00</b> | 1,2,3,4,5,6,7 |
| 066 | Dodești sat | Banca       | Bîrlad    | 32 | 2  | A/M | 1 | 1 | 07:00        | <b>07:50</b> | 11:00        | <b>11:50</b> | 1,2,3,4,5,6,7 |
|     |             |             |           |    |    |     |   |   | 12:30        | <b>13:20</b> | 17:00        | <b>17:50</b> | 1,2,3,4,5,6,7 |
| 067 | Bîrlad      | Unțești     | Buda      | 35 | 3  | A/M | 1 | 1 | 07:00        | <b>08:02</b> | 08:30        | <b>09:32</b> | 1,2,3,4,5,6,7 |
|     |             |             |           |    |    |     |   |   | 14:00        | <b>15:02</b> | 15:45        | <b>16:47</b> | 1,2,3,4,5,6,7 |
|     |             |             |           |    |    |     |   |   | 18:00        | <b>19:02</b> | 05:00        | <b>06:02</b> | 1,2,3,4,5,6,7 |
| 068 | Bîrlad      | Roșiesti    | Mălăiești | 46 | 4  | A/M | 1 | 1 | <b>07:00</b> | <b>08:09</b> | 08:15        | <b>09:24</b> | 1,2,3,4,5,6,7 |
|     |             |             |           |    |    |     |   |   | 09:30        | <b>10:39</b> | 11:00        | <b>12:09</b> | 1,2,3,4,5,6,7 |
|     |             |             |           |    |    |     |   |   | 12:15        | <b>13:24</b> | <b>13:35</b> | <b>14:44</b> | 1,2,3,4,5,6,7 |
|     |             |             |           |    |    |     |   |   | 16:45        | <b>17:54</b> | <b>05:40</b> | <b>06:49</b> | 1,2,3,4,5,6,7 |
| 069 | Bîrlad      | Crasna      | Vaslui    | 53 | 12 | A/M | 4 | 1 | 06:00        | <b>07:15</b> | 08:00        | <b>09:15</b> | 1,2,3,4,5,6,7 |
|     |             |             |           |    |    |     |   |   | 06:30        | <b>07:45</b> | 08:30        | <b>09:45</b> | 1,2,3,4,5     |
|     |             |             |           |    |    |     |   |   | 07:00        | <b>08:15</b> | 09:00        | <b>10:15</b> | 1,2,3,4,5,6,7 |
|     |             |             |           |    |    |     |   |   | 07:30        | <b>08:45</b> | 09:30        | <b>10:45</b> | 1,2,3,4,5     |
|     |             |             |           |    |    |     |   |   | 10:00        | <b>11:15</b> | 12:00        | <b>13:15</b> | 1,2,3,4,5,6,7 |
|     |             |             |           |    |    |     |   |   | 10:30        | <b>11:45</b> | 12:30        | <b>13:45</b> | 1,2,3,4,5     |
|     |             |             |           |    |    |     |   |   | 11:00        | <b>12:15</b> | 13:00        | <b>14:15</b> | 1,2,3,4,5,6,7 |
|     |             |             |           |    |    |     |   |   | 11:30        | <b>12:45</b> | 13:30        | <b>14:45</b> | 1,2,3,4,5     |
|     |             |             |           |    |    |     |   |   | 14:00        | <b>15:15</b> | 16:00        | <b>17:15</b> | 1,2,3,4,5,6,7 |
|     |             |             |           |    |    |     |   |   | 15:00        | <b>16:15</b> | 17:00        | <b>18:15</b> | 1,2,3,4,5,6,7 |
|     |             |             |           |    |    |     |   |   | 15:30        | <b>16:45</b> | 17:30        | <b>18:45</b> | 1,2,3,4,5     |
|     |             |             |           |    |    |     |   |   | 18:00        | <b>19:15</b> | 19:45        | <b>21:00</b> | 1,2,3,4,5,6,7 |
| 070 | Bîrlad      | Băcani      | Bogdănița | 31 | 3  | A/M | 1 | 1 | 06:30        | <b>07:32</b> | 08:00        | <b>09:02</b> | 1,2,3,4,5,6,7 |
|     |             |             |           |    |    |     |   |   | 11:20        | <b>12:22</b> | 12:50        | <b>13:52</b> | 1,2,3,4,5,6,7 |
|     |             |             |           |    |    |     |   |   | 18:00        | <b>19:02</b> | 05:10        | <b>06:12</b> | 1,2,3,4,5,6,7 |
| 071 | Bîrlad      | Al. Vlahuță | Florești  | 46 | 4  | A/M | 1 | 1 | 07:00        | <b>08:32</b> | 09:00        | <b>10:32</b> | 1,2,3,4,5,6,7 |
|     |             |             |           |    |    |     |   |   | 12:00        | <b>13:32</b> | 13:45        | <b>15:17</b> | 1,2,3,4,5,6,7 |
|     |             |             |           |    |    |     |   |   | 15:30        | <b>17:02</b> | <b>17:15</b> | <b>18:47</b> | 1,2,3,4,5,6,7 |
|     |             |             |           |    |    |     |   |   | <b>19:00</b> | <b>20:32</b> | 05:00        | <b>06:32</b> | 1,2,3,4,5,6,7 |
| 072 | Bîrlad      | Băcani      | Mînzăți   | 34 | 3  | A/M | 1 | 1 | 06:45        | <b>07:53</b> | 08:15        | <b>09:23</b> | 1,2,3,4,5,6,7 |

|     |        |         |          |    |    |     |   |   |              |              |              |              |               |
|-----|--------|---------|----------|----|----|-----|---|---|--------------|--------------|--------------|--------------|---------------|
|     |        |         |          |    |    |     |   |   | 11:30        | <b>12:38</b> | 13:30        | <b>14:38</b> | 1,2,3,4,5,6,7 |
|     |        |         |          |    |    |     |   |   | <b>16:30</b> | <b>17:38</b> | <b>18:00</b> | <b>19:08</b> | 1,2,3,4,5,6,7 |
| 073 | Bîrlad |         | Perieni  | 15 | 25 | A/M | 2 | 1 | 05:45        | <b>06:10</b> | 06:20        | <b>06:45</b> | 1,2,3,4,5,6,7 |
|     |        |         |          |    |    |     |   |   | 06:45        | <b>07:10</b> | 07:20        | <b>07:45</b> | 1,2,3,4,5,6,7 |
|     |        |         |          |    |    |     |   |   | 07:10        | <b>07:35</b> | 08:00        | <b>08:25</b> | 1,2,3,4,5,6,7 |
|     |        |         |          |    |    |     |   |   | 08:00        | <b>08:25</b> | 08:30        | <b>08:55</b> | 1,2,3,4,5,6,7 |
|     |        |         |          |    |    |     |   |   | 08:30        | <b>08:55</b> | 09:00        | <b>09:25</b> | 1,2,3,4,5     |
|     |        |         |          |    |    |     |   |   | 09:00        | <b>09:25</b> | 09:30        | <b>09:55</b> | 6,7           |
|     |        |         |          |    |    |     |   |   | 09:30        | <b>09:55</b> | 10:00        | <b>10:25</b> | 1,2,3,4,5     |
|     |        |         |          |    |    |     |   |   | 10:00        | <b>10:25</b> | 10:30        | <b>10:55</b> | 1,2,3,4,5,6,7 |
|     |        |         |          |    |    |     |   |   | 10:30        | <b>10:55</b> | 11:00        | <b>11:25</b> | 1,2,3,4,5     |
|     |        |         |          |    |    |     |   |   | 11:00        | <b>11:25</b> | 11:30        | <b>11:55</b> | 1,2,3,4,5,6,7 |
|     |        |         |          |    |    |     |   |   | 11:30        | <b>11:55</b> | 12:00        | <b>12:25</b> | 1,2,3,4,5,6,7 |
|     |        |         |          |    |    |     |   |   | 12:00        | <b>12:25</b> | 12:30        | <b>12:55</b> | 1,2,3,4,5,6,7 |
|     |        |         |          |    |    |     |   |   | 12:30        | <b>12:55</b> | 13:00        | <b>13:25</b> | 1,2,3,4,5     |
|     |        |         |          |    |    |     |   |   | 13:00        | <b>13:25</b> | 13:30        | <b>13:55</b> | 1,2,3,4,5,6,7 |
|     |        |         |          |    |    |     |   |   | 13:30        | <b>13:55</b> | 14:00        | <b>14:25</b> | 1,2,3,4,5     |
|     |        |         |          |    |    |     |   |   | 14:00        | <b>14:25</b> | 14:30        | <b>14:55</b> | 1,2,3,4,5,6,7 |
|     |        |         |          |    |    |     |   |   | 14:30        | <b>14:55</b> | 15:00        | <b>15:25</b> | 1,2,3,4,5     |
|     |        |         |          |    |    |     |   |   | 15:00        | <b>15:25</b> | 15:30        | <b>15:55</b> | 1,2,3,4,5,6,7 |
|     |        |         |          |    |    |     |   |   | 15:30        | <b>15:55</b> | 16:00        | <b>16:25</b> | 1,2,3,4,5     |
|     |        |         |          |    |    |     |   |   | 16:00        | <b>16:25</b> | 16:40        | <b>17:05</b> | 1,2,3,4,5,6,7 |
|     |        |         |          |    |    |     |   |   | 17:00        | <b>17:25</b> | 17:30        | <b>17:55</b> | 1,2,3,4,5,6,7 |
|     |        |         |          |    |    |     |   |   | 18:00        | <b>18:25</b> | 18:30        | <b>18:55</b> | 1,2,3,4,5,6,7 |
|     |        |         |          |    |    |     |   |   | 19:00        | <b>19:25</b> | 19:30        | <b>19:55</b> | 1,2,3,4,5,6,7 |
|     |        |         |          |    |    |     |   |   | 20:45        | <b>21:10</b> | 21:20        | <b>21:45</b> | 1,2,3,4,5     |
|     |        |         |          |    |    |     |   |   | 23:30        | <b>23:55</b> | 05:15        | <b>05:40</b> | 1,2,3,4,5     |
| 074 | Bîrlad | Iana    | Chetrosu | 48 | 4  | A/M | 2 | 1 | 06:45        | <b>08:10</b> | 08:50        | <b>10:15</b> | 1,2,3,4,5,6,7 |
|     |        |         |          |    |    |     |   |   | 11:30        | <b>12:55</b> | 13:30        | <b>14:55</b> | 1,2,3,4,5,6,7 |
|     |        |         |          |    |    |     |   |   | 14:30        | <b>15:55</b> | 16:30        | <b>17:55</b> | 1,2,3,4,5,6,7 |
|     |        |         |          |    |    |     |   |   | 18:30        | <b>19:55</b> | 05:30        | <b>06:55</b> | 1,2,3,4,5,6,7 |
| 075 | Bîrlad | Puiești | Lălești  | 36 | 1  | A/M | 1 | 1 | 06:45        | <b>07:45</b> | 08:00        | <b>09:00</b> | 1,2,3,4,5,6,7 |
| 076 | Bîrlad | Puiești | Cetățuia | 33 | 3  | A/M | 1 | 1 | 07:00        | <b>07:55</b> | 08:30        | <b>09:25</b> | 1,2,3,4,5,6,7 |
|     |        |         |          |    |    |     |   |   | <b>12:00</b> | <b>12:55</b> | <b>13:30</b> | <b>14:25</b> | 1,2,3,4,5,6,7 |
|     |        |         |          |    |    |     |   |   | 17:30        | <b>18:25</b> | <b>06:00</b> | <b>06:55</b> | 1,2,3,4,5,6,7 |
| 077 | Bîrlad | Pogana  | Tomești  | 20 | 3  | A/M | 1 | 1 | 07:15        | <b>07:50</b> | <b>08:00</b> | <b>08:35</b> | 1,2,3,4,5,6,7 |
|     |        |         |          |    |    |     |   |   | 11:05        | <b>11:40</b> | 12:00        | <b>12:35</b> | 1,2,3,4,5,6,7 |
|     |        |         |          |    |    |     |   |   | 17:00        | <b>17:35</b> | 18:00        | <b>18:35</b> | 1,2,3,4,5,6,7 |

|       |              |           |              |               |          |     |   |   |              |              |              |              |                   |
|-------|--------------|-----------|--------------|---------------|----------|-----|---|---|--------------|--------------|--------------|--------------|-------------------|
| 079   | Bîrlad       | Doagele   | Dragomirești | 56            | 3        | A/M | 1 | 1 | 06:00        | <b>07:32</b> | 08:30        | <b>10:02</b> | 1,2,3,4,5,6,7     |
|       |              |           |              |               |          |     |   |   | 12:30        | <b>14:02</b> | <b>14:15</b> | <b>15:47</b> | 1,2,3,4,5,6,7     |
|       |              |           |              |               |          |     |   |   | 16:00        | <b>17:32</b> | 18:00        | <b>19:32</b> | 1,2,3,4,5,6,7     |
| 080   | Bîrlad       | Avramești | Voinești     | 46            | 2        | A/M | 1 | 1 | 11:30        | <b>12:42</b> | 13:30        | <b>14:42</b> | 1,2,3,4,5,6,7     |
|       |              |           |              |               |          |     |   |   | 18:30        | <b>19:42</b> | 06:00        | <b>07:12</b> | 1,2,3,4,5,6,7     |
| 081   | Bîrlad       | Movileni  | Mireni       | 23            | 2        | A/M | 1 | 1 | 06:45        | <b>07:21</b> | 08:20        | <b>08:56</b> | 1,2,3,4,5,6,7     |
|       |              |           |              |               |          |     |   |   | 16:00        | <b>16:36</b> | 17:40        | <b>18:16</b> | 1,2,3,4,5,6,7     |
| 082   | Mireni       | Ivești    | Bîrlad       | 28            | 3        | A/M | 1 | 1 | 05:45        | <b>06:29</b> | 07:00        | <b>07:44</b> | 1,2,3,4,5,6,7     |
|       |              |           |              |               |          |     |   |   | 14:00        | <b>14:44</b> | 16:00        | <b>16:44</b> | 1,2,3,4,5,6,7     |
|       |              |           |              |               |          |     |   |   | 17:30        | <b>18:14</b> | 18:50        | <b>19:34</b> | 1,2,3,4,5,6,7     |
| 083   | Bîrlad       | Movileni  | Coroiești    | 21            | 1        | A/M | 1 | 1 | 12:30        | <b>13:05</b> | 13:40        | <b>14:15</b> | 1,2,3,4,5,6,7     |
| 084   | Bîrlad       | Crîng     | Ciocani      | 11            | 8        | A/M | 1 | 1 | 06:15        | <b>06:33</b> | 06:45        | <b>07:03</b> | 1,2,3,4,5,6,7     |
|       |              |           |              |               |          |     |   |   | 07:30        | <b>07:48</b> | 08:00        | <b>08:18</b> | 1,2,3,4,5,6,7     |
|       |              |           |              |               |          |     |   |   | 09:30        | <b>09:48</b> | 10:00        | <b>10:18</b> | 1,2,3,4,5,6,7     |
|       |              |           |              |               |          |     |   |   | 12:00        | <b>12:18</b> | 12:30        | <b>12:48</b> | 1,2,3,4,5,6,7     |
|       |              |           |              |               |          |     |   |   | 13:30        | <b>13:48</b> | 14:00        | <b>14:18</b> | 1,2,3,4,5,6,7     |
|       |              |           |              |               |          |     |   |   | <b>15:30</b> | <b>15:48</b> | <b>16:00</b> | <b>16:18</b> | 1,2,3,4,5,6,7     |
|       |              |           |              |               |          |     |   |   | 18:00        | <b>18:18</b> | 18:30        | <b>18:48</b> | 1,2,3,4,5,6,7     |
|       |              |           |              |               |          |     |   |   | 19:30        | <b>19:48</b> | 20:00        | <b>20:18</b> | 1-7 [01/03-31/10] |
| 085   | Bîrlad       | Ivești    | Pogonești    | 19            | 11       | A/M | 2 | 1 | 05:15        | <b>05:45</b> | 06:15        | <b>06:45</b> | 1,2,3,4,5,6,7     |
|       |              |           |              |               |          |     |   |   | 06:40        | <b>07:10</b> | 07:30        | <b>08:00</b> | 1,2,3,4,5,6,7     |
|       |              |           |              |               |          |     |   |   | 07:30        | <b>08:00</b> | 08:30        | <b>09:00</b> | 1,2,3,4,5,6,7     |
|       |              |           |              |               |          |     |   |   | 09:00        | <b>09:30</b> | 10:00        | <b>10:30</b> | 1,2,3,4,5,6,7     |
|       |              |           |              |               |          |     |   |   | 10:00        | <b>10:30</b> | 11:00        | <b>11:30</b> | 1,2,3,4,5,6,7     |
|       |              |           |              |               |          |     |   |   | 11:00        | <b>11:30</b> | 12:00        | <b>12:30</b> | 1,2,3,4,5,6,7     |
|       |              |           |              |               |          |     |   |   | 13:00        | <b>13:30</b> | 14:30        | <b>15:00</b> | 1,2,3,4,5,6,7     |
|       |              |           |              |               |          |     |   |   | 15:30        | <b>16:00</b> | 16:30        | <b>17:00</b> | 1,2,3,4,5,6,7     |
|       |              |           |              |               |          |     |   |   | 17:00        | <b>17:30</b> | 18:00        | <b>18:30</b> | 1,2,3,4,5,6,7     |
|       |              |           |              |               |          |     |   |   | 18:30        | <b>19:00</b> | 19:30        | <b>20:00</b> | 1,2,3,4,5,6,7     |
| 19:30 | <b>20:00</b> | 20:30     | <b>21:00</b> | 1,2,3,4,5,6,7 |          |     |   |   |              |              |              |              |                   |
| 086   | Bîrlad       | Pogonești | Ivești       | 26            | 4        | A/M | 1 | 1 | 07:10        | <b>07:52</b> | 08:20        | <b>09:02</b> | 1,2,3,4,5,6,7     |
|       |              |           |              |               |          |     |   |   | 12:30        | <b>13:12</b> | 13:25        | <b>14:07</b> | 1,2,3,4,5,6,7     |
|       |              |           |              |               |          |     |   |   | 15:00        | <b>15:42</b> | 16:10        | <b>16:52</b> | 1,2,3,4,5,6,7     |
|       |              |           |              |               |          |     |   |   | 18:00        | <b>18:42</b> | 19:00        | <b>19:42</b> | 1,2,3,4,5,6,7     |
| 087   | Bîrlad       | Tutova    | Sălceni      | 19            | 3        | A/M | 1 | 1 | 07:15        | <b>07:46</b> | 08:10        | <b>08:41</b> | 1,2,3,4,5,6,7     |
|       |              |           |              |               |          |     |   |   | 11:00        | <b>11:31</b> | 12:00        | <b>12:31</b> | 1,2,3,4,5,6,7     |
|       |              |           |              |               |          |     |   |   | 13:00        | <b>13:31</b> | 14:00        | <b>14:31</b> | 1,2,3,4,5,6,7     |
| 088   | Bîrlad       | Tutova    | Pochidia     | 26            | <b>4</b> | A/M | 1 | 1 | 06:00        | <b>06:42</b> | 06:45        | <b>07:27</b> | 1,2,3,4,5,6,7     |

|     |          |           |                    |    |    |     |   |   |              |              |              |              |                      |
|-----|----------|-----------|--------------------|----|----|-----|---|---|--------------|--------------|--------------|--------------|----------------------|
|     |          |           |                    |    |    |     |   |   | <b>11:10</b> | <b>11:52</b> | <b>12:10</b> | <b>12:52</b> | <b>1,2,3,4,5,6,7</b> |
|     |          |           |                    |    |    |     |   |   | 14:15        | <b>14:57</b> | 15:00        | <b>15:42</b> | 1,2,3,4,5,6,7        |
|     |          |           |                    |    |    |     |   |   | 17:00        | <b>17:42</b> | 18:00        | <b>18:42</b> | 1,2,3,4,5,6,7        |
| 089 | Bîrlad   |           | Tutova             | 17 | 8  | A/M | 1 | 1 | 07:30        | <b>07:56</b> | 08:00        | <b>08:26</b> | 1,2,3,4,5,6,7        |
|     |          |           |                    |    |    |     |   |   | 08:30        | <b>08:56</b> | 09:15        | <b>09:41</b> | 1,2,3,4,5,6,7        |
|     |          |           |                    |    |    |     |   |   | 10:00        | <b>10:26</b> | 10:30        | <b>10:56</b> | 1,2,3,4,5,6,7        |
|     |          |           |                    |    |    |     |   |   | 11:30        | <b>11:56</b> | 12:00        | <b>12:26</b> | 1,2,3,4,5,6,7        |
|     |          |           |                    |    |    |     |   |   | 12:30        | <b>12:56</b> | 13:00        | <b>13:26</b> | 1,2,3,4,5,6,7        |
|     |          |           |                    |    |    |     |   |   | 16:00        | <b>16:26</b> | 16:30        | <b>16:56</b> | 1,2,3,4,5,6,7        |
|     |          |           |                    |    |    |     |   |   | 19:25        | <b>19:51</b> | <b>19:55</b> | <b>20:21</b> | 1,2,3,4,5,6,7        |
|     |          |           |                    |    |    |     |   |   | 20:25        | <b>20:51</b> | 05:30        | <b>05:56</b> | 1,2,3,4,5,6,7        |
| 090 | Bîrlad   | Grăjdieni | Frunțișeni         | 18 | 4  | A/M | 1 | 1 | 06:45        | <b>07:15</b> | 07:45        | <b>08:15</b> | 1,2,3,4,5,6,7        |
|     |          |           |                    |    |    |     |   |   | 11:30        | <b>12:00</b> | 12:30        | <b>13:00</b> | 1,2,3,4,5,6,7        |
|     |          |           |                    |    |    |     |   |   | 14:30        | <b>15:00</b> | 15:30        | <b>16:00</b> | 1,2,3,4,5,6,7        |
|     |          |           |                    |    |    |     |   |   | 16:45        | <b>17:15</b> | 17:35        | <b>18:05</b> | 1,2,3,4,5,6,7        |
| 091 | Bîrlad   | Grivița   | Odaia<br>Bursucani | 12 | 9  | A/M | 1 | 1 | 06:00        | <b>06:20</b> | 06:30        | <b>06:50</b> | 1,2,3,4,5,6,7        |
|     |          |           |                    |    |    |     |   |   | 07:15        | <b>07:35</b> | 07:50        | <b>08:10</b> | 1,2,3,4,5,6,7        |
|     |          |           |                    |    |    |     |   |   | 10:30        | <b>10:50</b> | 11:00        | <b>11:20</b> | 1,2,3,4,5,6,7        |
|     |          |           |                    |    |    |     |   |   | 11:30        | <b>11:50</b> | 12:20        | <b>12:40</b> | 1,2,3,4,5,6,7        |
|     |          |           |                    |    |    |     |   |   | 14:15        | <b>14:35</b> | 14:50        | <b>15:10</b> | 1,2,3,4,5,6,7        |
|     |          |           |                    |    |    |     |   |   | 15:30        | <b>15:50</b> | 16:00        | <b>16:20</b> | 1,2,3,4,5,6,7        |
|     |          |           |                    |    |    |     |   |   | 16:30        | <b>16:50</b> | 17:00        | <b>17:20</b> | 1,2,3,4,5,6,7        |
|     |          |           |                    |    |    |     |   |   | 19:30        | <b>19:50</b> | 20:00        | <b>20:20</b> | 1,2,3,4,5,6,7        |
|     |          |           |                    |    |    |     |   |   | 20:30        | <b>20:50</b> | 05:20        | <b>05:40</b> | 1,2,3,4,5,6,7        |
| 092 | Bîrlad   | Grivița   | Vinderei           | 35 | 3  | A/M | 1 | 1 | 06:30        | <b>07:22</b> | 08:00        | <b>08:52</b> | 1,2,3,4,5,6,7        |
|     |          |           |                    |    |    |     |   |   | 12:00        | <b>12:52</b> | 14:00        | <b>14:52</b> | 1,2,3,4,5,6,7        |
|     |          |           |                    |    |    |     |   |   | 16:00        | <b>16:52</b> | 18:00        | <b>18:52</b> | 1,2,3,4,5,6,7        |
| 093 | Vinderei | Grivița   | Bîrlad             | 35 | 2  | A/M | 1 | 1 | 06:00        | <b>06:52</b> | 10:00        | <b>10:52</b> | 1,2,3,4,5,6,7        |
|     |          |           |                    |    |    |     |   |   | 16:00        | <b>16:52</b> | 17:00        | <b>17:52</b> | 1,2,3,4,5,6,7        |
| 094 | Obîrșeni | Grivița   | Bîrlad             | 31 | 2  | A/M | 1 | 1 | 06:45        | <b>07:41</b> | 13:00        | <b>13:56</b> | 1,2,3,4,5,6,7        |
|     |          |           |                    |    |    |     |   |   | 17:00        | <b>17:56</b> | 05:30        | <b>06:26</b> | 1,2,3,4,5,6,7        |
| 095 | Huși     | Crasna    | Vaslui             | 50 | 16 | A/M | 4 | 1 | 05:50        | <b>06:58</b> | 07:00        | <b>08:08</b> | 1,2,3,4,5,6,7        |
|     |          |           |                    |    |    |     |   |   | 06:10        | <b>07:18</b> | 07:20        | <b>08:28</b> | 1,2,3,4,5,6,7        |
|     |          |           |                    |    |    |     |   |   | 07:00        | <b>08:08</b> | 08:10        | <b>09:18</b> | 1,2,3,4,5,6,7        |
|     |          |           |                    |    |    |     |   |   | 07:30        | <b>08:38</b> | 09:20        | <b>10:28</b> | 1,2,3,4,5,6,7        |
|     |          |           |                    |    |    |     |   |   | 08:15        | <b>09:23</b> | 10:00        | <b>11:08</b> | 1,2,3,4,5,6,7        |
|     |          |           |                    |    |    |     |   |   | 08:30        | <b>09:38</b> | 10:30        | <b>11:38</b> | 1,2,3,4,5,6,7        |
|     |          |           |                    |    |    |     |   |   | 09:30        | <b>10:38</b> | 11:30        | <b>12:38</b> | 1,2,3,4,5,6,7        |

|     |          |             |             |     |           |     |   |   |              |              |              |              |                      |
|-----|----------|-------------|-------------|-----|-----------|-----|---|---|--------------|--------------|--------------|--------------|----------------------|
|     |          |             |             |     |           |     |   |   | 10:30        | <b>11:38</b> | 12:30        | <b>13:38</b> | 1,2,3,4,5,6,7        |
|     |          |             |             |     |           |     |   |   | 11:30        | <b>12:38</b> | 13:30        | <b>14:38</b> | 1,2,3,4,5,6,7        |
|     |          |             |             |     |           |     |   |   | 12:00        | <b>13:08</b> | 14:30        | <b>15:38</b> | 1,2,3,4,5,6,7        |
|     |          |             |             |     |           |     |   |   | 13:00        | <b>14:08</b> | 15:30        | <b>16:38</b> | 1,2,3,4,5,6,7        |
|     |          |             |             |     |           |     |   |   | 14:00        | <b>15:08</b> | <b>16:30</b> | <b>17:38</b> | 1,2,3,4,5,6,7        |
|     |          |             |             |     |           |     |   |   | 15:30        | <b>16:38</b> | 17:30        | <b>18:38</b> | 1,2,3,4,5,6,7        |
|     |          |             |             |     |           |     |   |   | 16:30        | <b>17:38</b> | 18:00        | <b>19:08</b> | 1,2,3,4,5,6,7        |
|     |          |             |             |     |           |     |   |   | 17:30        | <b>18:38</b> | 19:00        | <b>20:08</b> | 1,2,3,4,5,6,7        |
|     |          |             |             |     |           |     |   |   | 18:15        | <b>19:23</b> | <b>05:50</b> | <b>06:58</b> | 1,2,3,4,5            |
| 098 | Huși     | Drînceni    | Ghermănești | 25  | 5         | A/M | 1 | 1 | 06:30        | <b>07:10</b> | 07:45        | <b>08:25</b> | 1,2,3,4,5,6,7        |
|     |          |             |             |     |           |     |   |   | 11:30        | <b>12:10</b> | 13:45        | <b>14:25</b> | 1,2,3,4,5,6,7        |
|     |          |             |             |     |           |     |   |   | 15:00        | <b>15:40</b> | 16:00        | <b>16:40</b> | 1,2,3,4,5,6,7        |
|     |          |             |             |     |           |     |   |   | 17:10        | <b>17:50</b> | 18:30        | <b>19:10</b> | 1,2,3,4,5,6,7        |
|     |          |             |             |     |           |     |   |   | 22:00        | <b>22:40</b> | 04:30        | <b>05:10</b> | 1,2,3,4,5,6,7        |
| 101 | Huși     | Tătărăni    | Bălțați     | 26  | 3         | A/M | 1 | 1 | 07:00        | <b>07:45</b> | <b>07:50</b> | <b>08:35</b> | 1,2,3,4,5,6,7        |
|     |          |             |             |     |           |     |   |   | 13:30        | <b>14:15</b> | 14:20        | <b>15:05</b> | 1,2,3,4,5,6,7        |
|     |          |             |             |     |           |     |   |   | 16:00        | <b>16:45</b> | 17:00        | <b>17:45</b> | 1,2,3,4,5,6,7        |
| 103 | Huși     | Stăniilești | Otețoaia    | 16  | <b>11</b> | A/M | 2 | 1 | 05:30        | <b>05:57</b> | 06:05        | <b>06:32</b> | 1,2,3,4,5,6,7        |
|     |          |             |             |     |           |     |   |   | <b>06:20</b> | <b>06:47</b> | <b>07:10</b> | <b>07:37</b> | <b>1,2,3,4,5,6,7</b> |
|     |          |             |             |     |           |     |   |   | 08:00        | <b>08:27</b> | 09:00        | <b>09:27</b> | 1,2,3,4,5,6,7        |
|     |          |             |             |     |           |     |   |   | 09:00        | <b>09:27</b> | 09:45        | <b>10:12</b> | 1,2,3,4,5,6,7        |
|     |          |             |             |     |           |     |   |   | 10:00        | <b>10:27</b> | 11:00        | <b>11:27</b> | 1,2,3,4,5,6,7        |
|     |          |             |             |     |           |     |   |   | 12:00        | <b>12:27</b> | 13:00        | <b>13:27</b> | 1,2,3,4,5,6,7        |
|     |          |             |             |     |           |     |   |   | <b>12:50</b> | <b>13:17</b> | <b>14:00</b> | <b>14:27</b> | <b>1,2,3,4,5,6,7</b> |
|     |          |             |             |     |           |     |   |   | 14:00        | <b>14:27</b> | 14:45        | <b>15:12</b> | 1,2,3,4,5,6,7        |
|     |          |             |             |     |           |     |   |   | 16:00        | <b>16:27</b> | 16:50        | <b>17:17</b> | 1,2,3,4,5,6,7        |
|     |          |             |             |     |           |     |   |   | 18:00        | <b>18:27</b> | 18:40        | <b>19:07</b> | 1,2,3,4,5,6,7        |
|     |          |             |             |     |           |     |   |   | 19:30        | <b>19:57</b> | 20:30        | <b>20:57</b> | 1,2,3,4,5,6,7        |
| 105 | Huși     |             | Fălciu      | 56  | 1         | A/M | 1 | 1 | 17:30        | <b>19:02</b> | 05:00        | <b>06:32</b> | 1,2,3,4,5,6,7        |
| 106 | Rînzești | Fălciu      | Vaslui      | 120 | 2         | A/M | 1 | 1 | <b>06:00</b> | <b>08:54</b> | 11:00        | <b>13:54</b> | 1,2,3,4,5,6,7        |
|     |          |             |             |     |           |     |   |   | <b>14:00</b> | <b>16:54</b> | 17:00        | <b>19:54</b> | 1,2,3,4,5,6,7        |
| 107 | Huși     | Murgeni     | Bîrlad      | 114 | 2         | A/M | 2 | 1 | 06:00        | <b>09:06</b> | 12:00        | <b>15:06</b> | 1,2,3,4,5,6,7        |
|     |          |             |             |     |           |     |   |   | 15:15        | <b>18:21</b> | 06:00        | <b>09:06</b> | 1,2,3,4,5,6,7        |
| 108 | Huși     | Cantemir    | Gușitei     | 34  | 4         | A/M | 1 | 1 | 06:00        | <b>06:53</b> | 07:00        | <b>07:53</b> | 1,2,3,4,5,6,7        |
|     |          |             |             |     |           |     |   |   | 11:00        | <b>11:53</b> | 12:10        | <b>13:03</b> | 1,2,3,4,5,6,7        |
|     |          |             |             |     |           |     |   |   | 13:30        | <b>14:23</b> | 15:00        | <b>15:53</b> | 1,2,3,4,5,6,7        |
|     |          |             |             |     |           |     |   |   | 17:30        | <b>18:23</b> | 05:00        | <b>05:53</b> | 1,2,3,4,5,6,7        |
| 109 | Huși     | Pădureni    | Ivănești    | 20  | 4         | A/M | 1 | 1 | 05:30        | <b>06:03</b> | 06:15        | <b>06:48</b> | 1,2,3,4,5,6,7        |

|     |      |        |                 |    |   |     |   |   |  |       |              |       |              |               |
|-----|------|--------|-----------------|----|---|-----|---|---|--|-------|--------------|-------|--------------|---------------|
|     |      |        |                 |    |   |     |   |   |  | 10:15 | <b>10:48</b> | 11:00 | <b>11:33</b> | 1,2,3,4,5,6,7 |
|     |      |        |                 |    |   |     |   |   |  | 12:00 | <b>12:33</b> | 13:00 | <b>13:33</b> | 1,2,3,4,5,6,7 |
|     |      |        |                 |    |   |     |   |   |  | 16:00 | <b>16:33</b> | 17:00 | <b>17:33</b> | 1,2,3,4,5,6,7 |
| 110 | Huși | Văleni | Grumezoaia      | 23 | 5 | A/M | 1 | 1 |  | 07:30 | <b>08:07</b> | 08:15 | <b>08:52</b> | 1,2,3,4,5,6,7 |
|     |      |        |                 |    |   |     |   |   |  | 09:30 | <b>10:07</b> | 10:15 | <b>10:52</b> | 1,2,3,4,5,6,7 |
|     |      |        |                 |    |   |     |   |   |  | 12:30 | <b>13:07</b> | 13:15 | <b>13:52</b> | 1,2,3,4,5,6,7 |
|     |      |        |                 |    |   |     |   |   |  | 15:30 | <b>16:07</b> | 16:15 | <b>16:52</b> | 1,2,3,4,5,6,7 |
|     |      |        |                 |    |   |     |   |   |  | 18:30 | <b>19:07</b> | 06:40 | <b>07:17</b> | 1,2,3,4,5,6,7 |
| 112 | Huși | Duda   | M. Kogălniceanu | 30 | 5 | A/M | 1 | 1 |  | 06:40 | <b>07:27</b> | 07:45 | <b>08:32</b> | 1,2,3,4,5,6,7 |
|     |      |        |                 |    |   |     |   |   |  | 08:50 | <b>09:37</b> | 09:55 | <b>10:42</b> | 1,2,3,4,5,6,7 |
|     |      |        |                 |    |   |     |   |   |  | 11:00 | <b>11:47</b> | 12:15 | <b>13:02</b> | 1,2,3,4,5,6,7 |
|     |      |        |                 |    |   |     |   |   |  | 13:30 | <b>14:17</b> | 14:45 | <b>15:32</b> | 1,2,3,4,5,6,7 |
|     |      |        |                 |    |   |     |   |   |  | 17:30 | <b>18:17</b> | 05:00 | <b>05:47</b> | 1,2,3,4,5,6,7 |

Anexa nr. 6

La Hotărârea nr60/20 mai 2009

**PROGRAMUL DE TRANSPORT JUDEȚEAN DE PERSOANE PRIN CURSE REGULATE VALABIL PENTRU PERIOADA 01.07.2008 - 30.06.2011, ACTUALIZAT**

| Nr. rețea | Nr. grupă | Cod traseu | A                     | B                       | C                     | Km pe sens | Nr. curse planificate | Capacitate de transport A/M | Nr. vehicule |         | Program circulație |        |         |        | Zilele de circulație |
|-----------|-----------|------------|-----------------------|-------------------------|-----------------------|------------|-----------------------|-----------------------------|--------------|---------|--------------------|--------|---------|--------|----------------------|
|           |           |            | Autogară / localitate | Localitate intermediară | Autogară / localitate |            |                       |                             | Active       | Rezerve | Dus                |        | Întors  |        |                      |
|           |           |            |                       |                         |                       |            |                       |                             |              |         | Plecare            | Sosire | Plecare | Sosire |                      |
| 1         | 2         | 3          | 4                     | 5                       | 6                     | 7          | 8                     | 9                           | 10           | 11      | 12                 | 13     | 14      | 15     | 16                   |
|           |           | 001        | Munteni de Sus        |                         | Vaslui                | 10         | 22                    | A/M                         | 2            | 1       | 05:00              | 05:20  | 05:25   | 05:45  | 1,2,3,4,5            |
|           |           |            |                       |                         |                       |            |                       |                             |              |         | 05:45              | 06:05  | 06:15   | 06:35  | 1,2,3,4,5            |
|           |           |            |                       |                         |                       |            |                       |                             |              |         | 06:10              | 06:30  | 06:40   | 07:00  | 1,2,3,4,5,6,7        |
|           |           |            |                       |                         |                       |            |                       |                             |              |         | 06:40              | 07:00  | 07:15   | 07:35  | 1,2,3,4,5,6,7        |
|           |           |            |                       |                         |                       |            |                       |                             |              |         | 07:10              | 07:30  | 07:40   | 08:00  | 1,2,3,4,5,6,7        |
|           |           |            |                       |                         |                       |            |                       |                             |              |         | 07:40              | 08:00  | 08:15   | 08:35  | 1,2,3,4,5,6,7        |
|           |           |            |                       |                         |                       |            |                       |                             |              |         | 08:10              | 08:30  | 08:50   | 09:10  | 1,2,3,4,5,6,7        |
|           |           |            |                       |                         |                       |            |                       |                             |              |         | 09:00              | 09:20  | 09:25   | 09:45  | 1,2,3,4,5,6,7        |
|           |           |            |                       |                         |                       |            |                       |                             |              |         | 09:40              | 10:00  | 10:20   | 10:40  | 1,2,3,4,5,6,7        |
|           |           |            |                       |                         |                       |            |                       |                             |              |         | 10:10              | 10:30  | 11:20   | 11:40  | 1,2,3,4,5,6,7        |
|           |           |            |                       |                         |                       |            |                       |                             |              |         | 11:10              | 11:30  | 12:20   | 12:40  | 1,2,3,4,5,6,7        |



|     |        |                 |         |    |     |     |   |   |       |       |       |       |                     |
|-----|--------|-----------------|---------|----|-----|-----|---|---|-------|-------|-------|-------|---------------------|
|     |        |                 |         |    |     |     |   |   | 12:10 | 12:30 | 12:50 | 13:10 | 1,2,3,4,5,6,7       |
|     |        |                 |         |    |     |     |   |   | 13:10 | 13:30 | 13:50 | 14:10 | 1,2,3,4,5,6,7       |
|     |        |                 |         |    |     |     |   |   | 13:50 | 14:10 | 14:20 | 14:40 | 1,2,3,4,5,6,7       |
|     |        |                 |         |    |     |     |   |   | 14:20 | 14:40 | 14:50 | 15:10 | 1,2,3,4,5,6,7       |
|     |        |                 |         |    |     |     |   |   | 14:50 | 15:10 | 15:50 | 16:10 | 1,2,3,4,5,6,7       |
|     |        |                 |         |    |     |     |   |   | 15:40 | 16:00 | 16:20 | 16:40 | 1,2,3,4,5,6,7       |
|     |        |                 |         |    |     |     |   |   | 16:15 | 16:35 | 17:20 | 17:40 | 1,2,3,4,5,6,7       |
|     |        |                 |         |    |     |     |   |   | 17:10 | 17:30 | 18:20 | 18:40 | 1,2,3,4,5,6,7       |
|     |        |                 |         |    |     |     |   |   | 18:10 | 18:30 | 19:20 | 19:40 | 1,2,3,4,5,6,7       |
|     |        |                 |         |    |     |     |   |   | 19:10 | 19:30 | 20:10 | 20:30 | 1,2,3,4,5,6,7       |
|     |        |                 |         |    |     |     |   |   | 20:40 | 21:00 | 22:45 | 23:05 | 1,2,3,4,5,6,7       |
| 002 | Vaslui | Portari         | 15      | 3  | A/M | 1   | 1 |   | 06:00 | 06:25 | 06:50 | 07:15 | 1,2,3,4,5,6,7       |
|     |        |                 |         |    |     |     |   |   | 13:10 | 13:35 | 14:25 | 14:50 | 1,2,3,4,5,6,7       |
|     |        |                 |         |    |     |     |   |   | 17:50 | 18:15 | 18:50 | 19:15 | 1,2,3,4,5,6,7       |
| 003 | Vaslui | Munteni de Sus  | Tanacu  | 19 | 5   | A/M | 1 | 1 | 06:30 | 07:00 | 07:30 | 08:00 | 1,2,3,4,5,6,7       |
|     |        |                 |         |    |     |     |   |   | 12:00 | 12:30 | 13:10 | 13:40 | 1,2,3,4,5,6,7       |
|     |        |                 |         |    |     |     |   |   | 16:00 | 16:30 | 16:45 | 17:15 | 1,2,3,4,5,6,7       |
|     |        |                 |         |    |     |     |   |   | 18:00 | 18:30 | 19:00 | 19:30 | 1-7 (01.04-01.10)   |
|     |        |                 |         |    |     |     |   |   | 20:30 | 21:00 | 21:15 | 21:45 | 1,2,3,4,5 an școlar |
| 004 | Vaslui | Moara Domneasca | Ferești | 20 | 3   | A/M | 1 | 1 | 06:20 | 07:10 | 07:30 | 08:20 | 1,2,3,4,5,6         |
|     |        |                 |         |    |     |     |   |   | 12:00 | 12:50 | 13:30 | 14:20 | 1,2,3,4,5,7         |
|     |        |                 |         |    |     |     |   |   | 17:00 | 17:50 | 18:00 | 18:50 | 1,2,3,4,5,6,7       |
| 005 | Vaslui | Văleni          |         | 12 | 4   | A/M | 1 | 1 | 05:30 | 05:55 | 06:00 | 06:25 | 1,2,3,4,5 an școlar |
|     |        |                 |         |    |     |     |   |   | 06:40 | 07:05 | 07:10 | 07:35 | 1,2,3,4,5 an școlar |
|     |        |                 |         |    |     |     |   |   | 08:20 | 08:45 | 09:00 | 09:25 | 1,2,3,4,5 an școlar |
|     |        |                 |         |    |     |     |   |   | 15:00 | 15:25 | 15:30 | 15:55 | 1,2,3,4,5 an școlar |
| 006 | Vaslui | Solești         |         | 16 | 10  | A/M | 1 | 1 | 09:30 | 10:02 | 10:10 | 10:42 | 1,2,3,4,5,6,7       |
|     |        |                 |         |    |     |     |   |   | 10:50 | 11:22 | 11:30 | 12:02 | 1,2,3,4,5,6,7       |
|     |        |                 |         |    |     |     |   |   | 12:15 | 12:47 | 13:00 | 13:32 | 1,2,3,4,5,6,7       |
|     |        |                 |         |    |     |     |   |   | 14:00 | 14:32 | 14:40 | 15:12 | 1,2,3,4,5,6,7       |
|     |        |                 |         |    |     |     |   |   | 15:20 | 15:52 | 16:00 | 16:32 | 1,2,3,4,5,6,7       |
|     |        |                 |         |    |     |     |   |   | 16:45 | 17:17 | 17:20 | 17:52 | 1,2,3,4,5,6,7       |
|     |        |                 |         |    |     |     |   |   | 18:40 | 19:12 | 19:20 | 19:52 | 1,2,3,4,5,6,7       |
|     |        |                 |         |    |     |     |   |   | 20:00 | 20:32 | 20:40 | 21:12 | 1,2,3,4,5           |
|     |        |                 |         |    |     |     |   |   | 21:20 | 21:52 | 22:00 | 22:32 | 1,2,3,4,5           |

|     |              |                  |            |    |   |     |   |   |       |       |       |       |                   |
|-----|--------------|------------------|------------|----|---|-----|---|---|-------|-------|-------|-------|-------------------|
|     |              |                  |            |    |   |     |   |   | 22:40 | 23:12 | 05:00 | 05:32 | 1,2,3,4,5,6,7     |
| 007 | Vaslui       | Solești          | Șerbotești | 19 | 3 | A/M | 1 | 1 | 06:15 | 06:55 | 07:05 | 07:45 | 1,2,3,4,5,6,7     |
|     |              |                  |            |    |   |     |   |   | 11:45 | 12:25 | 12:50 | 13:30 | 1,2,3,4,5,6,7     |
|     |              |                  |            |    |   |     |   |   | 16:30 | 17:10 | 17:20 | 18:00 | 1,2,3,4,5,6,7     |
|     |              |                  |            |    |   |     |   |   |       |       |       |       |                   |
| 008 | Vaslui       | Solești          | Știoborâni | 22 | 2 | A/M | 1 | 1 | 06:00 | 06:40 | 07:15 | 07:55 | 1,2,3,4,5,6,7     |
|     |              |                  |            |    |   |     |   |   | 13:30 | 14:10 | 14:45 | 15:25 | 1,2,3,4,5,6,7     |
| 009 | Vaslui       | Emil<br>Racoviță | Dănești    | 45 | 3 | A/M | 1 | 1 | 08:00 | 09:30 | 09:45 | 11:15 | 6, 7              |
|     |              |                  |            |    |   |     |   |   | 12:00 | 13:30 | 14:00 | 15:30 | 1,2,3,4,5,6,7     |
|     |              |                  |            |    |   |     |   |   | 18:00 | 19:30 | 05:30 | 07:00 | 1,2,3,4,5,6,7     |
| 010 | Vaslui       | Codăiești        | Tăcuta     | 41 | 2 | A/M | 1 | 1 | 07:50 | 09:10 | 09:30 | 10:50 | 1,2,3,4,5         |
|     |              |                  |            |    |   |     |   |   | 19:00 | 20:20 | 06:00 | 07:20 | 1,2,3,4,5,6,7     |
| 011 | Protopopești | Tăcuta           | Vaslui     | 50 | 5 | A/M | 2 | 1 | 06:30 | 08:05 | 10:00 | 11:35 | 1,2,3,4,5,6,7     |
|     |              |                  |            |    |   |     |   |   | 07:40 | 09:15 | 12:50 | 14:25 | 1,2,3,4,5,6,7     |
|     |              |                  |            |    |   |     |   |   | 12:15 | 13:50 | 14:15 | 15:50 | 1,2,3,4,5,6,7     |
|     |              |                  |            |    |   |     |   |   | 14:30 | 16:05 | 16:10 | 17:45 | 1,2,3,4,5,6,7     |
|     |              |                  |            |    |   |     |   |   | 15:55 | 17:30 | 17:40 | 19:15 | 1,2,3,4,5,6,7     |
| 012 | Ghergheleu   | Codăiești        | Vaslui     | 38 | 2 | A/M | 1 | 1 | 07:00 | 08:15 | 10:30 | 11:45 | 1,2,3,4,5,6,7     |
|     |              |                  |            |    |   |     |   |   | 12:00 | 13:15 | 15:30 | 16:45 | 1,2,3,4,5,6,7     |
| 013 | Vaslui       | Miclești         | Gugești    | 40 | 4 | A/M | 2 | 1 | 05:20 | 06:30 | 06:40 | 07:50 | 1,2,3,4,5,6,7     |
|     |              |                  |            |    |   |     |   |   | 06:50 | 08:00 | 08:20 | 09:30 | 1,2,3,4,5,6,7     |
|     |              |                  |            |    |   |     |   |   | 12:30 | 13:40 | 14:30 | 15:40 | 1,2,3,4,5,6,7     |
|     |              |                  |            |    |   |     |   |   | 17:00 | 18:10 | 18:30 | 19:40 | 1,2,3,4,5,6,7     |
| 014 | Vaslui       |                  | Mînjești   | 10 | 4 | A/M | 1 | 1 | 06:30 | 06:50 | 06:55 | 07:15 | 1,2,3,4,5,6,7     |
|     |              |                  |            |    |   |     |   |   | 11:30 | 11:50 | 11:55 | 12:15 | 1,2,3,4,5,6,7     |
|     |              |                  |            |    |   |     |   |   | 16:30 | 16:50 | 17:30 | 17:50 | 1,2,3,4,5,6,7     |
|     |              |                  |            |    |   |     |   |   | 19:30 | 19:50 | 20:00 | 20:20 | 5,6 [15.04-15.10] |
| 015 | Vaslui       |                  | Lipovăț    | 14 | 8 | A/M | 1 | 1 | 06:25 | 06:45 | 06:50 | 07:10 | 1,2,3,4,5,6,7     |
|     |              |                  |            |    |   |     |   |   | 07:30 | 07:50 | 08:00 | 08:20 | 1,2,3,4,5,6,7     |
|     |              |                  |            |    |   |     |   |   | 11:00 | 11:20 | 11:30 | 11:50 | 1,2,3,4,5,6,7     |
|     |              |                  |            |    |   |     |   |   | 12:00 | 12:20 | 13:00 | 13:20 | 1,2,3,4,5,6,7     |
|     |              |                  |            |    |   |     |   |   | 14:30 | 14:50 | 16:00 | 16:20 | 1,2,3,4,5,6,7     |
|     |              |                  |            |    |   |     |   |   | 16:30 | 16:50 | 17:00 | 17:20 | 1,2,3,4,5,6,7     |
|     |              |                  |            |    |   |     |   |   | 18:05 | 18:25 | 19:10 | 19:30 | 1,2,3,4,5,6,7     |
|     |              |                  |            |    |   |     |   |   | 20:30 | 20:50 | 05:15 | 05:35 | 1,2,3,4,5,6,7     |
| 016 | Vaslui       | Lipovăț          | Bogdana    | 26 | 3 | A/M | 1 | 1 | 05:30 | 06:10 | 06:30 | 07:10 | 1,2,3,4,5,6,7     |
|     |              |                  |            |    |   |     |   |   | 11:30 | 12:10 | 12:45 | 13:25 | 1,2,3,4,5,6,7     |

|     |           |               |               |    |     |     |   |       |       |       |       |               |               |
|-----|-----------|---------------|---------------|----|-----|-----|---|-------|-------|-------|-------|---------------|---------------|
| 017 | Vaslui    | Chițoc        | 6             | 4  | A/M | 1   | 1 | 18:00 | 18:40 | 19:00 | 19:40 | 1,2,3,4,5,6,7 |               |
|     |           |               |               |    |     |     |   | 06:15 | 06:25 | 07:05 | 07:15 | 1,2,3,4,5,6,7 |               |
|     |           |               |               |    |     |     |   | 11:30 | 11:40 | 12:30 | 12:40 | 1,2,3,4,5,6,7 |               |
|     |           |               |               |    |     |     |   | 16:00 | 16:10 | 17:00 | 17:10 | 1,2,3,4,5,6,7 |               |
|     |           |               |               |    |     |     |   | 20:00 | 20:10 | 05:30 | 05:40 | 1,2,3,4,5,6,7 |               |
| 018 | Vaslui    | Bulboaca      | Deleni        | 16 | 6   | A/M | 1 | 1     | 06:30 | 06:55 | 07:05 | 07:30         | 1,2,3,4,5,6,7 |
|     |           |               |               |    |     |     |   |       | 11:00 | 11:25 | 11:35 | 12:00         | 1,2,3,4,5,6,7 |
|     |           |               |               |    |     |     |   |       | 12:30 | 12:55 | 13:05 | 13:30         | 1,2,3,4,5,6,7 |
|     |           |               |               |    |     |     |   |       | 16:00 | 16:25 | 16:45 | 17:10         | 1,2,3,4,5,6,7 |
|     |           |               |               |    |     |     |   |       | 19:00 | 19:25 | 19:35 | 20:00         | 1,2,3,4,5,6,7 |
|     |           |               |               |    |     |     |   |       | 20:40 | 21:05 | 05:45 | 06:10         | 1,2,3,4,5,6,7 |
| 019 | Vaslui    | Crasna        | Corni-Albești | 25 | 5   | A/M | 1 | 1     | 07:15 | 07:55 | 08:05 | 08:45         | 1,2,3,4,5,6,7 |
|     |           |               |               |    |     |     |   |       | 09:40 | 10:20 | 10:40 | 11:20         | 1,2,3,4,5,6,7 |
|     |           |               |               |    |     |     |   |       | 11:40 | 12:20 | 12:30 | 13:10         | 1,2,3,4,5,6,7 |
|     |           |               |               |    |     |     |   |       | 16:30 | 17:10 | 17:30 | 18:10         | 1,2,3,4,5,6,7 |
|     |           |               |               |    |     |     |   |       | 19:15 | 19:55 | 06:10 | 06:50         | 1,2,3,4,5,6,7 |
| 020 | Vaslui    | Crasna        | Costești      | 25 | 5   | A/M | 1 | 1     | 06:45 | 07:25 | 07:45 | 08:25         | 1,2,3,4,5,6,7 |
|     |           |               |               |    |     |     |   |       | 10:45 | 11:25 | 11:45 | 12:25         | 1,2,3,4,5,6,7 |
|     |           |               |               |    |     |     |   |       | 13:00 | 13:40 | 14:00 | 14:40         | 1,2,3,4,5,6,7 |
|     |           |               |               |    |     |     |   |       | 15:45 | 16:25 | 16:45 | 17:25         | 1,2,3,4,5,6,7 |
|     |           |               |               |    |     |     |   |       | 19:00 | 19:40 | 05:50 | 06:30         | 1,2,3,4,5,6,7 |
| 022 | Mălăiești | Vutcani       | Vaslui        | 44 | 4   | A/M | 1 | 1     | 05:30 | 06:38 | 07:00 | 08:08         | 1,2,3,4,5,6,7 |
|     |           |               |               |    |     |     |   |       | 08:30 | 09:38 | 12:10 | 13:18         | 1,2,3,4,5,6,7 |
|     |           |               |               |    |     |     |   |       | 13:45 | 14:53 | 15:10 | 16:18         | 5,6,7         |
|     |           |               |               |    |     |     |   |       | 16:30 | 17:38 | 18:10 | 19:18         | 1,2,3,4,5,6,7 |
| 023 | Vutcani   | Gara Rosiesti | 12            | 4  | A/M | 1   | 1 | 06:00 | 06:20 | 07:40 | 08:00 | 1,2,3,4,5,6,7 |               |
|     |           |               |               |    |     |     |   | 09:30 | 09:50 | 10:35 | 10:55 | 1,2,3,4,5,6,7 |               |
|     |           |               |               |    |     |     |   | 14:30 | 14:50 | 15:40 | 16:00 | 1,2,3,4,5,6,7 |               |
|     |           |               |               |    |     |     |   | 18:40 | 19:00 | 19:40 | 20:00 | 1,2,3,4,5,6,7 |               |
| 024 | Vaslui    | Crasna        | Bîrlad        | 53 | 14  | A/M | 4 | 1     | 06:00 | 07:15 | 08:00 | 09:15         | 1,2,3,4,5,6,7 |
|     |           |               |               |    |     |     |   |       | 06:30 | 07:45 | 09:30 | 10:45         | 1,2,3,4,5     |
|     |           |               |               |    |     |     |   |       | 07:00 | 08:15 | 08:30 | 09:45         | 1,2,3,4,5,6,7 |
|     |           |               |               |    |     |     |   |       | 07:30 | 08:45 | 09:00 | 10:15         | 1,2,3,4,5     |
|     |           |               |               |    |     |     |   |       | 10:00 | 11:15 | 12:00 | 13:15         | 1,2,3,4,5,6,7 |
|     |           |               |               |    |     |     |   |       | 10:30 | 11:45 | 12:30 | 13:45         | 1,2,3,4,5     |

|     |        |                |             |    |   |     |   |   |       |       |       |       |               |
|-----|--------|----------------|-------------|----|---|-----|---|---|-------|-------|-------|-------|---------------|
|     |        |                |             |    |   |     |   |   | 11:00 | 12:15 | 13:00 | 14:15 | 1,2,3,4,5,6,7 |
|     |        |                |             |    |   |     |   |   | 11:30 | 12:45 | 13:30 | 14:45 | 1,2,3,4,5     |
|     |        |                |             |    |   |     |   |   | 14:00 | 15:15 | 16:00 | 17:15 | 1,2,3,4,5,6,7 |
|     |        |                |             |    |   |     |   |   | 14:30 | 15:45 | 16:30 | 17:45 | 1,2,3,4,5     |
|     |        |                |             |    |   |     |   |   | 15:00 | 16:15 | 17:00 | 18:15 | 1,2,3,4,5,6,7 |
|     |        |                |             |    |   |     |   |   | 15:30 | 16:45 | 17:30 | 18:45 | 1,2,3,4,5     |
|     |        |                |             |    |   |     |   |   | 18:00 | 19:15 | 19:20 | 20:35 | 1,2,3,4,5,6,7 |
|     |        |                |             |    |   |     |   |   | 19:00 | 20:15 | 20:20 | 21:35 | 1,2,3,4,5,6,7 |
| 025 | Vaslui | Huși           | Ghermănești | 75 | 1 | A/M | 1 | 1 | 15:00 | 16:45 | 18:00 | 19:45 | 5,6,7         |
| 026 | Vaslui | Munteni de Jos | Secuia      | 13 | 4 | A/M | 1 | 1 | 06:00 | 06:15 | 06:30 | 06:45 | 1,2,3,4,5     |
|     |        |                |             |    |   |     |   |   | 09:50 | 10:05 | 10:20 | 10:35 | 1,2,3,4,5     |
|     |        |                |             |    |   |     |   |   | 14:55 | 15:10 | 15:25 | 15:40 | 1,2,3,4,5     |
|     |        |                |             |    |   |     |   |   | 20:30 | 20:45 | 21:05 | 21:20 | 1,2,3,4,5     |
| 027 | Vaslui |                | Laza        | 17 | 8 | A/M | 2 | 1 | 05:20 | 05:45 | 05:55 | 06:20 | 1,2,3,4,5,6   |
|     |        |                |             |    |   |     |   |   | 06:30 | 06:55 | 07:10 | 07:35 | 1,2,3,4,5,6   |
|     |        |                |             |    |   |     |   |   | 07:55 | 08:20 | 08:30 | 08:55 | 1,2,3,4,5,6,7 |
|     |        |                |             |    |   |     |   |   | 10:30 | 10:55 | 11:05 | 11:30 | 1,2,3,4,5,6,7 |
|     |        |                |             |    |   |     |   |   | 12:30 | 12:55 | 13:15 | 13:40 | 1,2,3,4,5,6,7 |
|     |        |                |             |    |   |     |   |   | 15:00 | 15:25 | 15:45 | 16:10 | 1,2,3,4,5,6,7 |
|     |        |                |             |    |   |     |   |   | 17:30 | 17:55 | 18:15 | 18:40 | 1,2,3,4,5,6   |
|     |        |                |             |    |   |     |   |   | 20:30 | 20:55 | 21:10 | 21:35 | 1,2,3,4,5     |
| 028 | Vaslui | Ivănești       | Pungești    | 38 | 1 | A/M | 1 | 1 | 07:00 | 08:06 | 08:10 | 09:16 | 1,2,3,4,5,6   |
| 029 | Vaslui | Pungești       | Gîrceni     | 46 | 4 | A/M | 2 | 1 | 08:45 | 10:03 | 10:15 | 11:33 | 1,2,3,4,5,6,7 |
|     |        |                |             |    |   |     |   |   | 13:00 | 14:18 | 14:30 | 15:48 | 1,2,3,4,5,6,7 |
|     |        |                |             |    |   |     |   |   | 14:00 | 15:18 | 15:30 | 16:48 | 1,2,3,4,5,6,7 |
|     |        |                |             |    |   |     |   |   | 19:00 | 20:18 | 05:30 | 06:48 | 1,2,3,4,5,6,7 |
| 030 | Vaslui | Pungești       | Trohan      | 45 | 2 | A/M | 1 | 1 | 11:00 | 12:16 | 13:00 | 14:16 | 1,2,3,4,5,6,7 |
|     |        |                |             |    |   |     |   |   | 15:20 | 16:36 | 17:00 | 18:16 | 5,7           |
| 031 | Vaslui | Moara Sima     | Rădeni      | 41 | 1 | A/M | 1 | 1 | 16:30 | 17:43 | 06:45 | 07:58 | 1,2,3,4,5,6,7 |
| 032 | Vaslui | Oprișița       | Poieniști   | 24 | 5 | A/M | 1 | 1 | 05:00 | 05:37 | 05:45 | 06:22 | 1,2,3,4,5     |
|     |        |                |             |    |   |     |   |   | 06:50 | 07:27 | 07:35 | 08:12 | 1,2,3,4,5,6,7 |
|     |        |                |             |    |   |     |   |   | 12:00 | 12:37 | 12:45 | 13:22 | 1,2,3,4,5,6,7 |
|     |        |                |             |    |   |     |   |   | 15:50 | 16:27 | 16:45 | 17:22 | 1,2,3,4,5,6,7 |
|     |        |                |             |    |   |     |   |   | 18:30 | 19:07 | 19:30 | 20:07 | 1,2,3,4,5,6,7 |
| 033 | Vaslui | Poieniști      | Florești    | 35 | 2 | A/M | 1 | 1 | 06:00 | 07:00 | 08:10 | 09:10 | 1,2,3,4,5,6,7 |

|       |        |                    |         |               |    |     |   |   |       |       |       |       |               |
|-------|--------|--------------------|---------|---------------|----|-----|---|---|-------|-------|-------|-------|---------------|
| 034   | Vaslui | Laza IAS           | Hîrșova | 24            | 6  | A/M | 1 | 1 | 17:00 | 18:00 | 18:15 | 19:15 | 1,2,3,4,5,6,7 |
|       |        |                    |         |               |    |     |   |   | 05:45 | 06:25 | 06:30 | 07:10 | 1,2,3,4,5,6,7 |
|       |        |                    |         |               |    |     |   |   | 07:30 | 08:10 | 08:15 | 08:55 | 1,2,3,4,5,6,7 |
|       |        |                    |         |               |    |     |   |   | 12:15 | 12:55 | 13:30 | 14:10 | 1,2,3,4,5,6,7 |
|       |        |                    |         |               |    |     |   |   | 14:30 | 15:10 | 15:15 | 15:55 | 1,2,3,4,5,6,7 |
|       |        |                    |         |               |    |     |   |   | 17:15 | 17:55 | 18:30 | 19:10 | 1,2,3,4,5,6,7 |
|       |        |                    |         |               |    |     |   |   | 19:30 | 20:10 | 20:15 | 20:55 | 1,2,3,4,5,6,7 |
| 035   | Vaslui |                    | Pușcași | 10            | 13 | A/M | 1 | 1 | 04:45 | 05:05 | 05:15 | 05:35 | 1,2,3,4,5,6,7 |
|       |        |                    |         |               |    |     |   |   | 05:45 | 06:05 | 06:15 | 06:35 | 1,2,3,4,5,6,7 |
|       |        |                    |         |               |    |     |   |   | 07:00 | 07:20 | 07:30 | 07:50 | 1,2,3,4,5,6,7 |
|       |        |                    |         |               |    |     |   |   | 08:20 | 08:40 | 08:50 | 09:10 | 1,2,3,4,5,6,7 |
|       |        |                    |         |               |    |     |   |   | 10:20 | 10:40 | 10:50 | 11:10 | 1,2,3,4,5,6,7 |
|       |        |                    |         |               |    |     |   |   | 11:20 | 11:40 | 11:50 | 12:10 | 1,2,3,4,5,6,7 |
|       |        |                    |         |               |    |     |   |   | 12:30 | 12:50 | 13:00 | 13:20 | 1,2,3,4,5,6,7 |
|       |        |                    |         |               |    |     |   |   | 14:00 | 14:20 | 14:30 | 14:50 | 1,2,3,4,5,6,7 |
|       |        |                    |         |               |    |     |   |   | 15:00 | 15:20 | 15:40 | 16:00 | 1,2,3,4,5,6,7 |
|       |        |                    |         |               |    |     |   |   | 16:30 | 16:50 | 17:00 | 17:20 | 1,2,3,4,5,6,7 |
|       |        |                    |         |               |    |     |   |   | 18:20 | 18:40 | 18:50 | 19:10 | 1,2,3,4,5,6,7 |
| 20:30 | 20:50  | 21:00              | 21:20   | 1,2,3,4,5,6,7 |    |     |   |   |       |       |       |       |               |
| 22:40 | 23:00  | 23:15              | 23:35   | 1,2,3,4,5,6,7 |    |     |   |   |       |       |       |       |               |
| 036   | Vaslui | Bălteni            | Fîstîci | 30            | 2  | A/M | 1 | 1 | 06:00 | 06:55 | 07:10 | 08:05 | 1,2,3,4,5     |
|       |        |                    |         |               |    |     |   |   | 13:45 | 14:40 | 14:50 | 15:45 | 1,2,3,4,5,7   |
| 037   | Vaslui | Oșești<br>(centru) | Buda    | 35            | 4  | A/M | 1 | 1 | 06:50 | 07:50 | 08:10 | 09:10 | 1,2,3,4,5,6,7 |
|       |        |                    |         |               |    |     |   |   | 11:45 | 12:45 | 13:00 | 14:00 | 1,2,3,4,5,6,7 |
|       |        |                    |         |               |    |     |   |   | 16:15 | 17:15 | 17:30 | 18:30 | 1,2,3,4,5,6,7 |
|       |        |                    |         |               |    |     |   |   | 19:20 | 20:20 | 05:00 | 06:00 | 1,2,3,4,5,6,7 |
| 038   | Vaslui |                    | Bălteni | 14            | 6  | A/M | 1 | 1 | 06:40 | 07:05 | 07:10 | 07:35 | 1,2,3,4,5,6,7 |
|       |        |                    |         |               |    |     |   |   | 07:40 | 08:05 | 08:10 | 08:35 | 1,2,3,4,5,6,7 |
|       |        |                    |         |               |    |     |   |   | 10:45 | 11:10 | 11:15 | 11:40 | 1,2,3,4,5,6,7 |
|       |        |                    |         |               |    |     |   |   | 12:40 | 13:05 | 13:10 | 13:35 | 1,2,3,4,5,6,7 |
|       |        |                    |         |               |    |     |   |   | 15:50 | 16:15 | 16:20 | 16:45 | 1,2,3,4,5,6,7 |
|       |        |                    |         |               |    |     |   |   | 20:40 | 21:05 | 21:10 | 21:35 | 1,2,3,4,5,6,7 |
| 039   | Vaslui | Zăpodeni           | Telejna | 22            | 4  | A/M | 1 | 1 | 07:10 | 07:50 | 08:05 | 08:45 | 1,2,3,4,5,6,7 |
|       |        |                    |         |               |    |     |   |   | 12:30 | 13:10 | 13:25 | 14:05 | 1,2,3,4,5,6,7 |
|       |        |                    |         |               |    |     |   |   | 16:00 | 16:40 | 16:50 | 17:30 | 1,2,3,4,5,6,7 |
|       |        |                    |         |               |    |     |   |   | 18:30 | 19:10 | 19:25 | 20:05 | 1,2,3,4,5,6,7 |

|       |          |                           |       |               |     |   |   |       |       |       |       |               |
|-------|----------|---------------------------|-------|---------------|-----|---|---|-------|-------|-------|-------|---------------|
| 040   | Vaslui   | Birzesti                  | 17    | 4             | A/M | 1 | 1 | 07:00 | 07:30 | 07:45 | 08:15 | 1,2,3,4,5,6,7 |
|       |          |                           |       |               |     |   |   | 12:45 | 13:15 | 13:20 | 13:50 | 1,2,3,4,5,6,7 |
|       |          |                           |       |               |     |   |   | 16:40 | 17:10 | 17:20 | 17:50 | 1,2,3,4,5,6,7 |
|       |          |                           |       |               |     |   |   | 19:00 | 19:30 | 19:45 | 20:15 | 1,2,3,4,5,6,7 |
| 041   | Vaslui   | Dobroslovești<br>Măcrești | 25    | 5             | A/M | 1 | 1 | 06:00 | 06:45 | 06:50 | 07:35 | 1,2,3,4,5,6,7 |
|       |          |                           |       |               |     |   |   | 09:30 | 10:15 | 10:30 | 11:15 | 1,2,3,4,5,6,7 |
|       |          |                           |       |               |     |   |   | 12:00 | 12:45 | 13:00 | 13:45 | 1,2,3,4,5,6,7 |
|       |          |                           |       |               |     |   |   | 14:10 | 14:55 | 15:00 | 15:45 | 1,2,3,4,5,6,7 |
|       |          |                           |       |               |     |   |   | 16:00 | 16:45 | 17:00 | 17:45 | 1,2,3,4,5,6,7 |
| 042   | Vaslui   | Negrești<br>Șofronești    | 46    | 3             | A/M | 1 | 1 | 06:25 | 07:37 | 07:50 | 09:02 | 1,2,3,4,5,6,7 |
|       |          |                           |       |               |     |   |   | 13:30 | 14:42 | 14:50 | 16:02 | 1,2,3,4,5,6,7 |
| 043   | Vaslui   | Buhăiești<br>Negrești     | 33    | 5             | A/M | 1 | 1 | 06:00 | 06:53 | 07:05 | 07:58 | 1,2,3,4,5,6   |
|       |          |                           |       |               |     |   |   | 08:10 | 09:03 | 09:15 | 10:08 | 1,2,3,4,5,6,7 |
|       |          |                           |       |               |     |   |   | 10:20 | 11:13 | 11:25 | 12:18 | 1,2,3,4,5,6,7 |
|       |          |                           |       |               |     |   |   | 12:30 | 13:23 | 14:30 | 15:23 | 1,2,3,4,5,6,7 |
|       |          |                           |       |               |     |   |   | 16:15 | 17:08 | 17:20 | 18:13 | 1,2,3,4,5,6,7 |
| 044   | Negrești | Plopoasa<br>Rafaila       | 20    | 3             | A/M | 1 | 1 | 06:30 | 07:00 | 07:15 | 07:45 | 1,2,3,4,5,6,7 |
|       |          |                           |       |               |     |   |   | 14:00 | 14:30 | 14:45 | 15:15 | 1,2,3,4,5,6,7 |
|       |          |                           |       |               |     |   |   | 17:00 | 17:30 | 17:45 | 18:15 | 1,2,3,4,5,6,7 |
| 045   | Negrești | Băcești<br>Vovriești      | 26    | 4             | A/M | 1 | 1 | 06:00 | 06:40 | 07:15 | 07:55 | 1,2,3,4,5,6,7 |
|       |          |                           |       |               |     |   |   | 12:50 | 13:30 | 13:35 | 14:15 | 1,2,3,4,5,6,7 |
|       |          |                           |       |               |     |   |   | 14:30 | 15:10 | 15:30 | 16:10 | 1,2,3,4,5,6,7 |
|       |          |                           |       |               |     |   |   | 16:30 | 17:10 | 17:30 | 18:10 | 1,2,3,4,5,6,7 |
| 046   | Negrești | Buhăiești                 | 12    | 9             | A/M | 1 | 1 | 05:45 | 06:05 | 06:15 | 06:35 | 1,2,3,4,5,6,7 |
|       |          |                           |       |               |     |   |   | 07:20 | 07:40 | 07:55 | 08:15 | 1,2,3,4,5,6,7 |
|       |          |                           |       |               |     |   |   | 08:20 | 08:40 | 08:50 | 09:10 | 1,2,3,4,5,6,7 |
|       |          |                           |       |               |     |   |   | 10:10 | 10:30 | 10:45 | 11:05 | 1,2,3,4,5,6,7 |
|       |          |                           |       |               |     |   |   | 11:45 | 12:05 | 12:20 | 12:40 | 1,2,3,4,5,6,7 |
|       |          |                           |       |               |     |   |   | 13:15 | 13:35 | 13:50 | 14:10 | 1,2,3,4,5,6,7 |
|       |          |                           |       |               |     |   |   | 16:00 | 16:20 | 16:30 | 16:50 | 1,2,3,4,5,6,7 |
|       |          |                           |       |               |     |   |   | 17:20 | 17:40 | 18:00 | 18:20 | 1,2,3,4,5,6,7 |
| 20:30 | 20:50    | 21:00                     | 21:20 | 1,2,3,4,5,6,7 |     |   |   |       |       |       |       |               |
| 047   | Negrești | Băcești                   | 22    | 9             | A/M | 1 | 1 | 06:30 | 07:00 | 07:15 | 07:45 | 1,2,3,4,5,6,7 |
|       |          |                           |       |               |     |   |   | 08:00 | 08:30 | 08:45 | 09:15 | 1,2,3,4,5,6,7 |
|       |          |                           |       |               |     |   |   | 09:30 | 10:00 | 10:15 | 10:45 | 1,2,3,4,5,6,7 |
|       |          |                           |       |               |     |   |   | 11:00 | 11:30 | 11:45 | 12:15 | 1,2,3,4,5,6,7 |

|     |         |          |         |    |    |     |   |   |       |       |       |       |               |
|-----|---------|----------|---------|----|----|-----|---|---|-------|-------|-------|-------|---------------|
|     |         |          |         |    |    |     |   |   | 12:30 | 13:00 | 13:15 | 13:45 | 1,2,3,4,5,6,7 |
|     |         |          |         |    |    |     |   |   | 14:00 | 14:30 | 14:45 | 15:15 | 1,2,3,4,5,6,7 |
|     |         |          |         |    |    |     |   |   | 15:30 | 16:00 | 16:15 | 16:45 | 1,2,3,4,5,6,7 |
|     |         |          |         |    |    |     |   |   | 18:30 | 19:00 | 19:15 | 19:45 | 1,2,3,4,5,6,7 |
|     |         |          |         |    |    |     |   |   | 20:00 | 20:30 | 20:35 | 21:05 | 1,2,3,4,5,6,7 |
| 048 | Băcești | Negrești | Vaslui  | 54 | 5  | A/M | 2 | 1 | 06:00 | 07:20 | 09:00 | 10:20 | 1,2,3,4,5,6,7 |
|     |         |          |         |    |    |     |   |   | 07:15 | 08:35 | 11:30 | 12:50 | 1,2,3,4,5,6,7 |
|     |         |          |         |    |    |     |   |   | 12:15 | 13:35 | 14:00 | 15:20 | 1,2,3,4,5,6,7 |
|     |         |          |         |    |    |     |   |   | 13:00 | 14:20 | 15:30 | 16:50 | 1,2,3,4,5,6,7 |
|     |         |          |         |    |    |     |   |   | 16:30 | 17:50 | 18:10 | 19:30 | 1,2,3,4,5,6,7 |
| 049 | Zorleni |          | Bîrlad  | 11 | 17 | A/M | 2 | 1 | 05:30 | 05:50 | 06:00 | 06:20 | 1,2,3,4,5,6,7 |
|     |         |          |         |    |    |     |   |   | 06:00 | 06:20 | 06:30 | 06:50 | 1,2,3,4,5,6,7 |
|     |         |          |         |    |    |     |   |   | 06:25 | 06:45 | 06:55 | 07:15 | 1,2,3,4,5,6,7 |
|     |         |          |         |    |    |     |   |   | 07:00 | 07:20 | 07:30 | 07:50 | 1,2,3,4,5,6,7 |
|     |         |          |         |    |    |     |   |   | 08:00 | 08:20 | 08:30 | 08:50 | 1,2,3,4,5,6,7 |
|     |         |          |         |    |    |     |   |   | 09:00 | 09:20 | 10:00 | 10:20 | 1,2,3,4,5,6,7 |
|     |         |          |         |    |    |     |   |   | 11:00 | 11:20 | 12:00 | 12:20 | 1,2,3,4,5,6,7 |
|     |         |          |         |    |    |     |   |   | 13:15 | 13:35 | 13:45 | 14:05 | 1,2,3,4,5,6,7 |
|     |         |          |         |    |    |     |   |   | 13:50 | 14:10 | 14:20 | 14:40 | 1,2,3,4,5,6,7 |
|     |         |          |         |    |    |     |   |   | 14:30 | 14:50 | 15:00 | 15:20 | 1,2,3,4,5,6,7 |
|     |         |          |         |    |    |     |   |   | 14:50 | 15:10 | 15:30 | 15:50 | 1,2,3,4,5,6,7 |
|     |         |          |         |    |    |     |   |   | 15:30 | 15:50 | 16:00 | 16:20 | 1,2,3,4,5,6,7 |
|     |         |          |         |    |    |     |   |   | 16:50 | 17:10 | 17:30 | 17:50 | 1,2,3,4,5,6,7 |
|     |         |          |         |    |    |     |   |   | 18:00 | 18:20 | 19:00 | 19:20 | 1,2,3,4,5,6,7 |
|     |         |          |         |    |    |     |   |   | 19:45 | 20:05 | 20:15 | 20:35 | 1,2,3,4,5,6,7 |
|     |         |          |         |    |    |     |   |   | 21:15 | 21:35 | 22:05 | 22:25 | 1,2,3,4,5,6,7 |
|     |         |          |         |    |    |     |   |   | 22:30 | 22:50 | 22:55 | 23:15 | 1,2,3,4,5     |
| 050 | Bîrlad  |          | Zorleni | 11 | 12 | A/M | 2 | 1 | 04:30 | 04:50 | 04:55 | 05:15 | 1,2,3,4,5,6,7 |
|     |         |          |         |    |    |     |   |   | 05:45 | 06:05 | 06:10 | 06:30 | 1,2,3,4,5,6,7 |
|     |         |          |         |    |    |     |   |   | 06:50 | 07:10 | 07:15 | 07:35 | 1,2,3,4,5,6,7 |
|     |         |          |         |    |    |     |   |   | 08:00 | 08:20 | 08:25 | 08:45 | 1,2,3,4,5,6,7 |
|     |         |          |         |    |    |     |   |   | 09:00 | 09:20 | 09:30 | 09:50 | 1,2,3,4,5,6,7 |
|     |         |          |         |    |    |     |   |   | 09:30 | 09:50 | 09:55 | 10:15 | 1,2,3,4,5,6,7 |
|     |         |          |         |    |    |     |   |   | 11:00 | 11:20 | 11:30 | 11:50 | 1,2,3,4,5,6,7 |
|     |         |          |         |    |    |     |   |   | 11:30 | 11:50 | 11:55 | 12:15 | 1,2,3,4,5,6,7 |
|     |         |          |         |    |    |     |   |   | 12:50 | 13:10 | 13:20 | 13:40 | 1,2,3,4,5,6,7 |
|     |         |          |         |    |    |     |   |   | 14:35 | 14:55 | 15:00 | 15:20 | 1,2,3,4,5,6,7 |

|     |           |              |          |    |    |     |   |   |       |       |       |       |               |
|-----|-----------|--------------|----------|----|----|-----|---|---|-------|-------|-------|-------|---------------|
|     |           |              |          |    |    |     |   |   | 18:00 | 18:20 | 18:25 | 18:45 | 1,2,3,4,5,6,7 |
|     |           |              |          |    |    |     |   |   | 22:15 | 22:35 | 22:40 | 23:00 | 1,2,3,4,5,6   |
| 051 | Bîrlad    | Zorleni      | Popeni   | 15 | 11 | A/M | 2 | 1 | 04:50 | 05:20 | 05:30 | 06:00 | 1,2,3,4,5,6,7 |
|     |           |              |          |    |    |     |   |   | 06:05 | 06:35 | 06:45 | 07:15 | 1,2,3,4,5,6,7 |
|     |           |              |          |    |    |     |   |   | 07:05 | 07:35 | 07:40 | 08:10 | 1,2,3,4,5,6,7 |
|     |           |              |          |    |    |     |   |   | 09:00 | 09:30 | 09:40 | 10:10 | 1,2,3,4,5,6,7 |
|     |           |              |          |    |    |     |   |   | 11:00 | 11:30 | 11:40 | 12:10 | 1,2,3,4,5,6,7 |
|     |           |              |          |    |    |     |   |   | 13:00 | 13:30 | 13:40 | 14:10 | 1,2,3,4,5,6,7 |
|     |           |              |          |    |    |     |   |   | 15:00 | 15:30 | 15:40 | 16:10 | 1,2,3,4,5,6,7 |
|     |           |              |          |    |    |     |   |   | 16:30 | 17:00 | 17:15 | 17:45 | 1,2,3,4,5,6,7 |
|     |           |              |          |    |    |     |   |   | 18:30 | 19:00 | 19:15 | 19:45 | 1,2,3,4,5,6,7 |
|     |           |              |          |    |    |     |   |   | 21:00 | 21:30 | 21:40 | 22:10 | 1,2,3,4,5,6,7 |
|     |           |              |          |    |    |     |   |   | 23:00 | 23:30 | 23:40 | 00:10 | 1,2,3,4,5,6,7 |
| 052 | Murgeni   | Stoieșești   | Vaslui   | 67 | 2  | A/M | 1 | 1 | 07:00 | 08:31 | 11:45 | 13:16 | 1,2,3,4,5,6,7 |
|     |           |              |          |    |    |     |   |   | 15:15 | 16:46 | 17:15 | 18:46 | 1,2,3,4,5,6,7 |
| 053 | Murgeni   | Găgești      | Urdesti  | 20 | 3  | A/M | 1 | 1 | 05:45 | 06:15 | 06:30 | 07:00 | 1,2,3,4,5,6,7 |
|     |           |              |          |    |    |     |   |   | 10:30 | 11:00 | 11:40 | 12:10 | 1,2,3,4,5,6,7 |
|     |           |              |          |    |    |     |   |   | 14:30 | 15:00 | 15:10 | 15:40 | 1,2,3,4,5,6,7 |
| 054 | Cîrja     | Murgeni      | Bîrlad   | 47 | 2  | A/M | 1 | 1 | 06:00 | 07:20 | 10:30 | 11:50 | 1,2,3,4,5,6,7 |
|     |           |              |          |    |    |     |   |   | 14:00 | 15:20 | 16:00 | 17:20 | 1,2,3,4,5,6,7 |
| 055 | Blăgești  | Murgeni      | Bîrlad   | 42 | 3  | A/M | 1 | 1 | 07:06 | 08:21 | 09:00 | 10:15 | 1,2,3,4,5,6,7 |
|     |           |              |          |    |    |     |   |   | 11:30 | 12:45 | 13:30 | 14:45 | 1,2,3,4,5,6,7 |
|     |           |              |          |    |    |     |   |   | 15:30 | 16:45 | 17:30 | 18:45 | 1,2,3,4,5,6,7 |
| 056 | Mălușteni | Murgeni      | Bîrlad   | 49 | 5  | A/M | 2 | 1 | 05:00 | 06:25 | 06:40 | 08:05 | 1,2,3,4,5,6   |
|     |           |              |          |    |    |     |   |   | 06:30 | 07:55 | 09:45 | 11:10 | 1,2,3,4,5,6,7 |
|     |           |              |          |    |    |     |   |   | 08:15 | 09:40 | 12:45 | 14:10 | 1,2,3,4,5,6,7 |
|     |           |              |          |    |    |     |   |   | 12:00 | 13:25 | 14:30 | 15:55 | 1,2,3,4,5,6,7 |
|     |           |              |          |    |    |     |   |   | 16:30 | 17:55 | 18:15 | 19:40 | 1,2,3,4,5,6,7 |
| 057 | Bîrlad    | Murgeni      | Tupilați | 61 | 1  | A/M | 1 | 1 | 15:30 | 17:40 | 05:00 | 07:10 | 1,2,3,4,5,6,7 |
| 058 | Bîrlad    | Dragomirești | Vaslui   | 91 | 2  | A/M | 1 | 1 | 06:30 | 09:06 | 11:10 | 13:46 | 1,2,3,4,5,6,7 |
|     |           |              |          |    |    |     |   |   | 14:00 | 16:36 | 17:30 | 20:06 | 1,2,3,4,5,6,7 |
| 059 | Bîrlad    | Fălciu       | Rînceni  | 76 | 3  | A/M | 2 | 1 | 05:15 | 07:15 | 08:30 | 10:30 | 1,2,3,4,5,6,7 |
|     |           |              |          |    |    |     |   |   | 11:15 | 13:15 | 13:50 | 15:50 | 1,2,3,4,5,6,7 |
|     |           |              |          |    |    |     |   |   | 20:00 | 22:00 | 06:00 | 08:00 | 1,2,3,4,5,6,7 |
| 060 | Copăceana | Fălciu       | Murgeni  | 34 | 4  | A/M | 1 | 1 | 07:00 | 07:50 | 08:10 | 09:00 | 1,2,3,4,5,6,7 |
|     |           |              |          |    |    |     |   |   | 09:30 | 10:20 | 11:30 | 12:20 | 1,2,3,4,5,6,7 |
|     |           |              |          |    |    |     |   |   | 12:40 | 13:30 | 14:00 | 14:50 | 1,2,3,4,5,6,7 |



|     |             |           |           |     |    |     |   |   |       |       |       |       |               |
|-----|-------------|-----------|-----------|-----|----|-----|---|---|-------|-------|-------|-------|---------------|
|     |             |           |           |     |    |     |   |   | 15:30 | 16:20 | 16:35 | 17:25 | 1,2,3,4,5,6,7 |
| 061 | Bîrlad      | Vetrișoia | Huși      | 114 | 1  | A/M | 1 | 1 | 07:30 | 10:36 | 11:15 | 14:21 | 1,2,3,4,5,6,7 |
| 062 | Bîrlad      | Murgeni   | Vetrișoia | 82  | 2  | A/M | 2 | 1 | 12:30 | 14:45 | 15:10 | 17:25 | 1,2,3,4,5,6,7 |
|     |             |           |           |     |    |     |   |   | 17:00 | 19:15 | 06:15 | 08:30 | 1,2,3,4,5,6,7 |
| 063 | Viișoara    | Banca     |           | 15  | 6  | A/M | 1 | 1 | 06:10 | 06:30 | 06:45 | 07:05 | 1,2,3,4,5,6,7 |
|     |             |           |           |     |    |     |   |   | 07:15 | 07:35 | 07:45 | 08:05 | 1,2,3,4,5,6,7 |
|     |             |           |           |     |    |     |   |   | 09:15 | 09:35 | 10:10 | 10:30 | 1,2,3,4,5,6,7 |
|     |             |           |           |     |    |     |   |   | 11:15 | 11:35 | 12:20 | 12:40 | 1,2,3,4,5,6,7 |
|     |             |           |           |     |    |     |   |   | 14:20 | 14:40 | 15:25 | 15:45 | 1,2,3,4,5,6,7 |
|     |             |           |           |     |    |     |   |   | 18:00 | 18:20 | 19:20 | 19:40 | 1,2,3,4,5,6,7 |
| 064 | Bîrlad      | Banca     | Șuletea   | 38  | 3  | A/M | 1 | 1 | 06:10 | 07:10 | 07:30 | 08:30 | 1,2,3,4,5,6,7 |
|     |             |           |           |     |    |     |   |   | 11:30 | 12:30 | 12:50 | 13:50 | 1,2,3,4,5,6,7 |
|     |             |           |           |     |    |     |   |   | 16:00 | 17:00 | 17:30 | 18:30 | 1,2,3,4,5,6,7 |
| 065 | Bîrlad      | Banca     | Viișoara  | 35  | 3  | A/M | 1 | 1 | 10:30 | 11:20 | 13:00 | 13:50 | 1,2,3,4,5,6,7 |
|     |             |           |           |     |    |     |   |   | 15:30 | 16:20 | 16:30 | 17:20 | 1,2,3,4,5,6,7 |
|     |             |           |           |     |    |     |   |   | 18:30 | 19:20 | 20:10 | 21:00 | 1,2,3,4,5,6,7 |
| 066 | Dodești sat | Banca     | Bîrlad    | 32  | 2  | A/M | 1 | 1 | 07:00 | 07:50 | 11:00 | 11:50 | 1,2,3,4,5,6,7 |
|     |             |           |           |     |    |     |   |   | 12:30 | 13:20 | 17:00 | 17:50 | 1,2,3,4,5,6,7 |
| 067 | Bîrlad      | Unțești   | Buda      | 35  | 3  | A/M | 1 | 1 | 07:00 | 08:02 | 08:30 | 09:32 | 1,2,3,4,5,6,7 |
|     |             |           |           |     |    |     |   |   | 14:00 | 15:02 | 15:45 | 16:47 | 1,2,3,4,5,6,7 |
|     |             |           |           |     |    |     |   |   | 18:00 | 19:02 | 05:00 | 06:02 | 1,2,3,4,5,6,7 |
| 068 | Bîrlad      | Roșiesti  | Mălăiești | 46  | 4  | A/M | 1 | 1 | 07:00 | 08:09 | 08:15 | 09:24 | 1,2,3,4,5,6,7 |
|     |             |           |           |     |    |     |   |   | 09:30 | 10:39 | 11:00 | 12:09 | 1,2,3,4,5,6,7 |
|     |             |           |           |     |    |     |   |   | 12:15 | 13:24 | 13:35 | 14:44 | 1,2,3,4,5,6,7 |
|     |             |           |           |     |    |     |   |   | 16:45 | 17:54 | 05:40 | 06:49 | 1,2,3,4,5,6,7 |
| 069 | Bîrlad      | Crasna    | Vaslui    | 53  | 12 | A/M | 4 | 1 | 06:00 | 07:15 | 08:00 | 09:15 | 1,2,3,4,5,6,7 |
|     |             |           |           |     |    |     |   |   | 06:30 | 07:45 | 08:30 | 09:45 | 1,2,3,4,5     |
|     |             |           |           |     |    |     |   |   | 07:00 | 08:15 | 09:00 | 10:15 | 1,2,3,4,5,6,7 |
|     |             |           |           |     |    |     |   |   | 07:30 | 08:45 | 09:30 | 10:45 | 1,2,3,4,5     |
|     |             |           |           |     |    |     |   |   | 10:00 | 11:15 | 12:00 | 13:15 | 1,2,3,4,5,6,7 |
|     |             |           |           |     |    |     |   |   | 10:30 | 11:45 | 12:30 | 13:45 | 1,2,3,4,5     |
|     |             |           |           |     |    |     |   |   | 11:00 | 12:15 | 13:00 | 14:15 | 1,2,3,4,5,6,7 |
|     |             |           |           |     |    |     |   |   | 11:30 | 12:45 | 13:30 | 14:45 | 1,2,3,4,5     |
|     |             |           |           |     |    |     |   |   | 14:00 | 15:15 | 16:00 | 17:15 | 1,2,3,4,5,6,7 |
|     |             |           |           |     |    |     |   |   | 15:00 | 16:15 | 17:00 | 18:15 | 1,2,3,4,5,6,7 |
|     |             |           |           |     |    |     |   |   | 15:30 | 16:45 | 17:30 | 18:45 | 1,2,3,4,5     |
|     |             |           |           |     |    |     |   |   | 18:00 | 19:15 | 19:45 | 21:00 | 1,2,3,4,5,6,7 |

|       |        |             |           |               |    |     |   |   |       |       |       |       |               |
|-------|--------|-------------|-----------|---------------|----|-----|---|---|-------|-------|-------|-------|---------------|
| 070   | Bîrlad | Băcani      | Bogdănița | 31            | 3  | A/M | 1 | 1 | 06:30 | 07:32 | 08:00 | 09:02 | 1,2,3,4,5,6,7 |
|       |        |             |           |               |    |     |   |   | 11:20 | 12:22 | 12:50 | 13:52 | 1,2,3,4,5,6,7 |
|       |        |             |           |               |    |     |   |   | 18:00 | 19:02 | 05:10 | 06:12 | 1,2,3,4,5,6,7 |
| 071   | Bîrlad | Al. Vlahuță | Florești  | 46            | 4  | A/M | 1 | 1 | 07:00 | 08:32 | 09:00 | 10:32 | 1,2,3,4,5,6,7 |
|       |        |             |           |               |    |     |   |   | 12:00 | 13:32 | 13:45 | 15:17 | 1,2,3,4,5,6,7 |
|       |        |             |           |               |    |     |   |   | 15:30 | 17:02 | 17:15 | 18:47 | 1,2,3,4,5,6,7 |
|       |        |             |           |               |    |     |   |   | 19:00 | 20:32 | 05:00 | 06:32 | 1,2,3,4,5,6,7 |
| 072   | Bîrlad | Băcani      | Mînzați   | 34            | 3  | A/M | 1 | 1 | 06:45 | 07:53 | 08:15 | 09:23 | 1,2,3,4,5,6,7 |
|       |        |             |           |               |    |     |   |   | 11:30 | 12:38 | 13:30 | 14:38 | 1,2,3,4,5,6,7 |
|       |        |             |           |               |    |     |   |   | 16:30 | 17:38 | 18:00 | 19:08 | 1,2,3,4,5,6,7 |
| 073   | Bîrlad |             | Perieni   | 15            | 25 | A/M | 2 | 1 | 05:45 | 06:10 | 06:20 | 06:45 | 1,2,3,4,5,6,7 |
|       |        |             |           |               |    |     |   |   | 06:45 | 07:10 | 07:20 | 07:45 | 1,2,3,4,5,6,7 |
|       |        |             |           |               |    |     |   |   | 07:10 | 07:35 | 08:00 | 08:25 | 1,2,3,4,5,6,7 |
|       |        |             |           |               |    |     |   |   | 08:00 | 08:25 | 08:30 | 08:55 | 1,2,3,4,5,6,7 |
|       |        |             |           |               |    |     |   |   | 08:30 | 08:55 | 09:00 | 09:25 | 1,2,3,4,5     |
|       |        |             |           |               |    |     |   |   | 09:00 | 09:25 | 09:30 | 09:55 | 6,7           |
|       |        |             |           |               |    |     |   |   | 09:30 | 09:55 | 10:00 | 10:25 | 1,2,3,4,5     |
|       |        |             |           |               |    |     |   |   | 10:00 | 10:25 | 10:30 | 10:55 | 1,2,3,4,5,6,7 |
|       |        |             |           |               |    |     |   |   | 10:30 | 10:55 | 11:00 | 11:25 | 1,2,3,4,5     |
|       |        |             |           |               |    |     |   |   | 11:00 | 11:25 | 11:30 | 11:55 | 1,2,3,4,5,6,7 |
|       |        |             |           |               |    |     |   |   | 11:30 | 11:55 | 12:00 | 12:25 | 1,2,3,4,5,6,7 |
|       |        |             |           |               |    |     |   |   | 12:00 | 12:25 | 12:30 | 12:55 | 1,2,3,4,5,6,7 |
|       |        |             |           |               |    |     |   |   | 12:30 | 12:55 | 13:00 | 13:25 | 1,2,3,4,5     |
|       |        |             |           |               |    |     |   |   | 13:00 | 13:25 | 13:30 | 13:55 | 1,2,3,4,5,6,7 |
|       |        |             |           |               |    |     |   |   | 13:30 | 13:55 | 14:00 | 14:25 | 1,2,3,4,5     |
|       |        |             |           |               |    |     |   |   | 14:00 | 14:25 | 14:30 | 14:55 | 1,2,3,4,5,6,7 |
|       |        |             |           |               |    |     |   |   | 14:30 | 14:55 | 15:00 | 15:25 | 1,2,3,4,5     |
|       |        |             |           |               |    |     |   |   | 15:00 | 15:25 | 15:30 | 15:55 | 1,2,3,4,5,6,7 |
|       |        |             |           |               |    |     |   |   | 15:30 | 15:55 | 16:00 | 16:25 | 1,2,3,4,5     |
|       |        |             |           |               |    |     |   |   | 16:00 | 16:25 | 16:40 | 17:05 | 1,2,3,4,5,6,7 |
|       |        |             |           |               |    |     |   |   | 17:00 | 17:25 | 17:30 | 17:55 | 1,2,3,4,5,6,7 |
| 18:00 | 18:25  | 18:30       | 18:55     | 1,2,3,4,5,6,7 |    |     |   |   |       |       |       |       |               |
| 19:00 | 19:25  | 19:30       | 19:55     | 1,2,3,4,5,6,7 |    |     |   |   |       |       |       |       |               |
| 20:45 | 21:10  | 21:20       | 21:45     | 1,2,3,4,5     |    |     |   |   |       |       |       |       |               |
| 23:30 | 23:55  | 05:15       | 05:40     | 1,2,3,4,5     |    |     |   |   |       |       |       |       |               |
| 074   | Bîrlad | Iana        | Chetrosu  | 48            | 4  | A/M | 2 | 1 | 06:45 | 08:10 | 08:50 | 10:15 | 1,2,3,4,5,6,7 |
|       |        |             |           |               |    |     |   |   | 11:30 | 12:55 | 13:30 | 14:55 | 1,2,3,4,5,6,7 |

|       |        |           |              |                   |    |     |   |   |       |       |       |       |               |
|-------|--------|-----------|--------------|-------------------|----|-----|---|---|-------|-------|-------|-------|---------------|
|       |        |           |              |                   |    |     |   |   | 14:30 | 15:55 | 16:30 | 17:55 | 1,2,3,4,5,6,7 |
|       |        |           |              |                   |    |     |   |   | 18:30 | 19:55 | 05:30 | 06:55 | 1,2,3,4,5,6,7 |
| 075   | Bîrlad | Puiesti   | Lălești      | 36                | 1  | A/M | 1 | 1 | 06:45 | 07:45 | 08:00 | 09:00 | 1,2,3,4,5,6,7 |
| 076   | Bîrlad | Puiesti   | Cetățuia     | 33                | 3  | A/M | 1 | 1 | 07:00 | 07:55 | 08:30 | 09:25 | 1,2,3,4,5,6,7 |
|       |        |           |              |                   |    |     |   |   | 12:00 | 12:55 | 13:30 | 14:25 | 1,2,3,4,5,6,7 |
|       |        |           |              |                   |    |     |   |   | 17:30 | 18:25 | 06:00 | 06:55 | 1,2,3,4,5,6,7 |
| 077   | Bîrlad | Pogana    | Tomești      | 20                | 3  | A/M | 1 | 1 | 07:15 | 07:50 | 08:00 | 08:35 | 1,2,3,4,5,6,7 |
|       |        |           |              |                   |    |     |   |   | 11:05 | 11:40 | 12:00 | 12:35 | 1,2,3,4,5,6,7 |
|       |        |           |              |                   |    |     |   |   | 17:00 | 17:35 | 18:00 | 18:35 | 1,2,3,4,5,6,7 |
| 078   | Bîrlad | Bogești   | Măscurei     | 27                | 3  | A/M | 1 | 1 | 06:30 | 07:15 | 07:20 | 08:05 | 1,2,3,4,5,6,7 |
|       |        |           |              |                   |    |     |   |   | 11:15 | 12:00 | 12:15 | 13:00 | 1,2,3,4,5,6,7 |
|       |        |           |              |                   |    |     |   |   | 17:15 | 18:00 | 18:15 | 19:00 | 1,2,3,4,5,6,7 |
| 079   | Bîrlad | Doagele   | Dragomirești | 56                | 3  | A/M | 1 | 1 | 06:00 | 07:32 | 08:30 | 10:02 | 1,2,3,4,5,6,7 |
|       |        |           |              |                   |    |     |   |   | 12:30 | 14:02 | 14:15 | 15:47 | 1,2,3,4,5,6,7 |
|       |        |           |              |                   |    |     |   |   | 16:00 | 17:32 | 18:00 | 19:32 | 1,2,3,4,5,6,7 |
| 080   | Bîrlad | Avramești | Voinești     | 46                | 2  | A/M | 1 | 1 | 11:30 | 12:42 | 13:30 | 14:42 | 1,2,3,4,5,6,7 |
|       |        |           |              |                   |    |     |   |   | 18:30 | 19:42 | 06:00 | 07:12 | 1,2,3,4,5,6,7 |
| 081   | Bîrlad | Movileni  | Mireni       | 23                | 2  | A/M | 1 | 1 | 06:45 | 07:21 | 08:20 | 08:56 | 1,2,3,4,5,6,7 |
|       |        |           |              |                   |    |     |   |   | 16:00 | 16:36 | 17:40 | 18:16 | 1,2,3,4,5,6,7 |
| 082   | Mireni | Ivești    | Bîrlad       | 28                | 3  | A/M | 1 | 1 | 05:45 | 06:29 | 07:00 | 07:44 | 1,2,3,4,5,6,7 |
|       |        |           |              |                   |    |     |   |   | 14:00 | 14:44 | 16:00 | 16:44 | 1,2,3,4,5,6,7 |
|       |        |           |              |                   |    |     |   |   | 17:30 | 18:14 | 18:50 | 19:34 | 1,2,3,4,5,6,7 |
| 083   | Bîrlad | Movileni  | Coroiști     | 21                | 1  | A/M | 1 | 1 | 12:30 | 13:05 | 13:40 | 14:15 | 1,2,3,4,5,6,7 |
| 084   | Bîrlad | Crîng     | Ciocani      | 11                | 8  | A/M | 1 | 1 | 06:15 | 06:33 | 06:45 | 07:03 | 1,2,3,4,5,6,7 |
|       |        |           |              |                   |    |     |   |   | 07:30 | 07:48 | 08:00 | 08:18 | 1,2,3,4,5,6,7 |
|       |        |           |              |                   |    |     |   |   | 09:30 | 09:48 | 10:00 | 10:18 | 1,2,3,4,5,6,7 |
|       |        |           |              |                   |    |     |   |   | 12:00 | 12:18 | 12:30 | 12:48 | 1,2,3,4,5,6,7 |
|       |        |           |              |                   |    |     |   |   | 13:30 | 13:48 | 14:00 | 14:18 | 1,2,3,4,5,6,7 |
|       |        |           |              |                   |    |     |   |   | 15:30 | 15:48 | 16:00 | 16:18 | 1,2,3,4,5,6,7 |
|       |        |           |              |                   |    |     |   |   | 18:00 | 18:18 | 18:30 | 18:48 | 1,2,3,4,5,6,7 |
| 19:30 | 19:48  | 20:00     | 20:18        | 1-7 [01/03-31/10] |    |     |   |   |       |       |       |       |               |
| 085   | Bîrlad | Ivești    | Pogonești    | 19                | 11 | A/M | 2 | 1 | 05:15 | 05:45 | 06:15 | 06:45 | 1,2,3,4,5,6,7 |
|       |        |           |              |                   |    |     |   |   | 06:40 | 07:10 | 07:30 | 08:00 | 1,2,3,4,5,6,7 |
|       |        |           |              |                   |    |     |   |   | 07:30 | 08:00 | 08:30 | 09:00 | 1,2,3,4,5,6,7 |
|       |        |           |              |                   |    |     |   |   | 09:00 | 09:30 | 10:00 | 10:30 | 1,2,3,4,5,6,7 |
|       |        |           |              |                   |    |     |   |   | 10:00 | 10:30 | 11:00 | 11:30 | 1,2,3,4,5,6,7 |
|       |        |           |              |                   |    |     |   |   | 11:00 | 11:30 | 12:00 | 12:30 | 1,2,3,4,5,6,7 |

|     |        |           |                    |    |   |     |   |   |       |       |       |       |               |
|-----|--------|-----------|--------------------|----|---|-----|---|---|-------|-------|-------|-------|---------------|
|     |        |           |                    |    |   |     |   |   | 13:00 | 13:30 | 14:30 | 15:00 | 1,2,3,4,5,6,7 |
|     |        |           |                    |    |   |     |   |   | 15:30 | 16:00 | 16:30 | 17:00 | 1,2,3,4,5,6,7 |
|     |        |           |                    |    |   |     |   |   | 17:00 | 17:30 | 18:00 | 18:30 | 1,2,3,4,5,6,7 |
|     |        |           |                    |    |   |     |   |   | 18:30 | 19:00 | 19:30 | 20:00 | 1,2,3,4,5,6,7 |
|     |        |           |                    |    |   |     |   |   | 19:30 | 20:00 | 20:30 | 21:00 | 1,2,3,4,5,6,7 |
| 086 | Bîrlad | Pogonești | Ivești             | 26 | 4 | A/M | 1 | 1 | 07:10 | 07:52 | 08:20 | 09:02 | 1,2,3,4,5,6,7 |
|     |        |           |                    |    |   |     |   |   | 12:30 | 13:12 | 13:25 | 14:07 | 1,2,3,4,5,6,7 |
|     |        |           |                    |    |   |     |   |   | 15:00 | 15:42 | 16:10 | 16:52 | 1,2,3,4,5,6,7 |
|     |        |           |                    |    |   |     |   |   | 18:00 | 18:42 | 19:00 | 19:42 | 1,2,3,4,5,6,7 |
| 087 | Bîrlad | Tutova    | Sălceni            | 19 | 3 | A/M | 1 | 1 | 07:15 | 07:46 | 08:10 | 08:41 | 1,2,3,4,5,6,7 |
|     |        |           |                    |    |   |     |   |   | 11:00 | 11:31 | 12:00 | 12:31 | 1,2,3,4,5,6,7 |
|     |        |           |                    |    |   |     |   |   | 13:00 | 13:31 | 14:00 | 14:31 | 1,2,3,4,5,6,7 |
| 088 | Bîrlad | Tutova    | Pochidia           | 26 | 4 | A/M | 1 | 1 | 06:00 | 06:42 | 06:45 | 07:27 | 1,2,3,4,5,6,7 |
|     |        |           |                    |    |   |     |   |   | 11:10 | 11:52 | 12:10 | 12:52 | 1,2,3,4,5,6,7 |
|     |        |           |                    |    |   |     |   |   | 14:15 | 14:57 | 15:00 | 15:42 | 1,2,3,4,5,6,7 |
|     |        |           |                    |    |   |     |   |   | 17:00 | 17:42 | 18:00 | 18:42 | 1,2,3,4,5,6,7 |
| 089 | Bîrlad |           | Tutova             | 17 | 8 | A/M | 1 | 1 | 07:30 | 07:56 | 08:00 | 08:26 | 1,2,3,4,5,6,7 |
|     |        |           |                    |    |   |     |   |   | 08:30 | 08:56 | 09:15 | 09:41 | 1,2,3,4,5,6,7 |
|     |        |           |                    |    |   |     |   |   | 10:00 | 10:26 | 10:30 | 10:56 | 1,2,3,4,5,6,7 |
|     |        |           |                    |    |   |     |   |   | 11:30 | 11:56 | 12:00 | 12:26 | 1,2,3,4,5,6,7 |
|     |        |           |                    |    |   |     |   |   | 12:30 | 12:56 | 13:00 | 13:26 | 1,2,3,4,5,6,7 |
|     |        |           |                    |    |   |     |   |   | 16:00 | 16:26 | 16:30 | 16:56 | 1,2,3,4,5,6,7 |
|     |        |           |                    |    |   |     |   |   | 19:25 | 19:51 | 19:55 | 20:21 | 1,2,3,4,5,6,7 |
|     |        |           |                    |    |   |     |   |   | 20:25 | 20:51 | 05:30 | 05:56 | 1,2,3,4,5,6,7 |
| 090 | Bîrlad | Grăjdeni  | Frunțișeni         | 18 | 4 | A/M | 1 | 1 | 06:45 | 07:15 | 07:45 | 08:15 | 1,2,3,4,5,6,7 |
|     |        |           |                    |    |   |     |   |   | 11:30 | 12:00 | 12:30 | 13:00 | 1,2,3,4,5,6,7 |
|     |        |           |                    |    |   |     |   |   | 14:30 | 15:00 | 15:30 | 16:00 | 1,2,3,4,5,6,7 |
|     |        |           |                    |    |   |     |   |   | 16:45 | 17:15 | 17:35 | 18:05 | 1,2,3,4,5,6,7 |
| 091 | Bîrlad | Grivița   | Odaia<br>Bursucani | 12 | 9 | A/M | 1 | 1 | 06:00 | 06:20 | 06:30 | 06:50 | 1,2,3,4,5,6,7 |
|     |        |           |                    |    |   |     |   |   | 07:15 | 07:35 | 07:50 | 08:10 | 1,2,3,4,5,6,7 |
|     |        |           |                    |    |   |     |   |   | 10:30 | 10:50 | 11:00 | 11:20 | 1,2,3,4,5,6,7 |
|     |        |           |                    |    |   |     |   |   | 11:30 | 11:50 | 12:20 | 12:40 | 1,2,3,4,5,6,7 |
|     |        |           |                    |    |   |     |   |   | 14:15 | 14:35 | 14:50 | 15:10 | 1,2,3,4,5,6,7 |
|     |        |           |                    |    |   |     |   |   | 15:30 | 15:50 | 16:00 | 16:20 | 1,2,3,4,5,6,7 |
|     |        |           |                    |    |   |     |   |   | 16:30 | 16:50 | 17:00 | 17:20 | 1,2,3,4,5,6,7 |
|     |        |           |                    |    |   |     |   |   | 19:30 | 19:50 | 20:00 | 20:20 | 1,2,3,4,5,6,7 |
|     |        |           |                    |    |   |     |   |   | 20:30 | 20:50 | 05:20 | 05:40 | 1,2,3,4,5,6,7 |

|       |          |                |             |               |    |     |   |   |       |       |       |       |               |
|-------|----------|----------------|-------------|---------------|----|-----|---|---|-------|-------|-------|-------|---------------|
| 092   | Bîrlad   | Grivița        | Vinderei    | 35            | 3  | A/M | 1 | 1 | 06:30 | 07:22 | 08:00 | 08:52 | 1,2,3,4,5,6,7 |
|       |          |                |             |               |    |     |   |   | 12:00 | 12:52 | 14:00 | 14:52 | 1,2,3,4,5,6,7 |
|       |          |                |             |               |    |     |   |   | 16:00 | 16:52 | 18:00 | 18:52 | 1,2,3,4,5,6,7 |
| 093   | Vinderei | Grivița        | Bîrlad      | 35            | 2  | A/M | 1 | 1 | 06:00 | 06:52 | 10:00 | 10:52 | 1,2,3,4,5,6,7 |
|       |          |                |             |               |    |     |   |   | 16:00 | 16:52 | 17:00 | 17:52 | 1,2,3,4,5,6,7 |
| 094   | Obîrșeni | Grivița        | Bîrlad      | 31            | 2  | A/M | 1 | 1 | 06:45 | 07:41 | 13:00 | 13:56 | 1,2,3,4,5,6,7 |
|       |          |                |             |               |    |     |   |   | 17:00 | 17:56 | 05:30 | 06:26 | 1,2,3,4,5,6,7 |
| 095   | Huși     | Crasna         | Vaslui      | 50            | 16 | A/M | 4 | 1 | 05:50 | 06:58 | 07:00 | 08:08 | 1,2,3,4,5,6,7 |
|       |          |                |             |               |    |     |   |   | 06:10 | 07:18 | 07:20 | 08:28 | 1,2,3,4,5,6,7 |
|       |          |                |             |               |    |     |   |   | 07:00 | 08:08 | 08:10 | 09:18 | 1,2,3,4,5,6,7 |
|       |          |                |             |               |    |     |   |   | 07:30 | 08:38 | 09:20 | 10:28 | 1,2,3,4,5,6,7 |
|       |          |                |             |               |    |     |   |   | 08:15 | 09:23 | 10:00 | 11:08 | 1,2,3,4,5,6,7 |
|       |          |                |             |               |    |     |   |   | 08:30 | 09:38 | 10:30 | 11:38 | 1,2,3,4,5,6,7 |
|       |          |                |             |               |    |     |   |   | 09:30 | 10:38 | 11:30 | 12:38 | 1,2,3,4,5,6,7 |
|       |          |                |             |               |    |     |   |   | 10:30 | 11:38 | 12:30 | 13:38 | 1,2,3,4,5,6,7 |
|       |          |                |             |               |    |     |   |   | 11:30 | 12:38 | 13:30 | 14:38 | 1,2,3,4,5,6,7 |
|       |          |                |             |               |    |     |   |   | 12:00 | 13:08 | 14:30 | 15:38 | 1,2,3,4,5,6,7 |
|       |          |                |             |               |    |     |   |   | 13:00 | 14:08 | 15:30 | 16:38 | 1,2,3,4,5,6,7 |
|       |          |                |             |               |    |     |   |   | 14:00 | 15:08 | 16:30 | 17:38 | 1,2,3,4,5,6,7 |
|       |          |                |             |               |    |     |   |   | 15:30 | 16:38 | 17:30 | 18:38 | 1,2,3,4,5,6,7 |
|       |          |                |             |               |    |     |   |   | 16:30 | 17:38 | 18:00 | 19:08 | 1,2,3,4,5,6,7 |
| 17:30 | 18:38    | 19:00          | 20:08       | 1,2,3,4,5,6,7 |    |     |   |   |       |       |       |       |               |
| 18:15 | 19:23    | 05:50          | 06:58       | 1,2,3,4,5     |    |     |   |   |       |       |       |       |               |
| 096   | Huși     | Crețești       | Barboși     | 35            | 2  | A/M | 1 | 1 | 11:00 | 11:50 | 12:45 | 13:35 | 1,2,3,4,5,6,7 |
|       |          |                |             |               |    |     |   |   | 16:00 | 16:50 | 05:00 | 05:50 | 1,2,3,4,5,6,7 |
| 097   | Huși     | Chersăcosu     | Poganesti   | 16            | 3  | A/M | 1 | 1 | 06:30 | 07:05 | 07:10 | 07:45 | 1,2,3,4,5,6,7 |
|       |          |                |             |               |    |     |   |   | 12:30 | 13:05 | 13:30 | 14:05 | 1,2,3,4,5,6,7 |
|       |          |                |             |               |    |     |   |   | 16:45 | 17:20 | 05:20 | 05:55 | 1,2,3,4,5,6,7 |
| 098   | Huși     | Drînceni       | Ghermănești | 25            | 5  | A/M | 1 | 1 | 06:30 | 07:10 | 07:45 | 08:25 | 1,2,3,4,5,6,7 |
|       |          |                |             |               |    |     |   |   | 11:30 | 12:10 | 13:45 | 14:25 | 1,2,3,4,5,6,7 |
|       |          |                |             |               |    |     |   |   | 15:00 | 15:40 | 16:00 | 16:40 | 1,2,3,4,5,6,7 |
|       |          |                |             |               |    |     |   |   | 17:10 | 17:50 | 18:30 | 19:10 | 1,2,3,4,5,6,7 |
|       |          |                |             |               |    |     |   |   | 22:00 | 22:40 | 04:30 | 05:10 | 1,2,3,4,5,6,7 |
| 099   | Huși     | Valea Grecului | Risești     | 18            | 9  | A/M | 1 | 1 | 05:00 | 05:30 | 05:45 | 06:15 | 1,2,3,4,5,6,7 |
|       |          |                |             |               |    |     |   |   | 08:00 | 08:30 | 08:45 | 09:15 | 1,2,3,4,5,6,7 |
|       |          |                |             |               |    |     |   |   | 09:30 | 10:00 | 10:15 | 10:45 | 1,2,3,4,5,6,7 |

|     |          |                  |             |     |    |     |   |   |       |       |       |       |               |
|-----|----------|------------------|-------------|-----|----|-----|---|---|-------|-------|-------|-------|---------------|
|     |          |                  |             |     |    |     |   |   | 11:00 | 11:30 | 11:45 | 12:15 | 1,2,3,4,5,6,7 |
|     |          |                  |             |     |    |     |   |   | 12:30 | 13:00 | 13:15 | 13:45 | 1,2,3,4,5,6,7 |
|     |          |                  |             |     |    |     |   |   | 14:00 | 14:30 | 14:45 | 15:15 | 1,2,3,4,5,6,7 |
|     |          |                  |             |     |    |     |   |   | 15:30 | 16:00 | 16:15 | 16:45 | 1,2,3,4,5,6,7 |
|     |          |                  |             |     |    |     |   |   | 18:30 | 19:00 | 19:15 | 19:45 | 1,2,3,4,5,6,7 |
|     |          |                  |             |     |    |     |   |   | 20:00 | 20:30 | 20:45 | 21:15 | 1,2,3,4,5,6,7 |
| 100 | Huși     | Tătărăni         | Boțești     | 26  | 3  | A/M | 1 | 1 | 06:30 | 07:15 | 07:30 | 08:15 | 1,2,3,4,5,6,7 |
|     |          |                  |             |     |    |     |   |   | 12:00 | 12:45 | 13:00 | 13:45 | 1,2,3,4,5,6,7 |
|     |          |                  |             |     |    |     |   |   | 17:30 | 18:15 | 05:00 | 05:45 | 1,2,3,4,5,6,7 |
| 101 | Huși     | Tătărăni         | Bălțați     | 26  | 3  | A/M | 1 | 1 | 07:00 | 07:45 | 07:50 | 08:35 | 1,2,3,4,5,6,7 |
|     |          |                  |             |     |    |     |   |   | 13:30 | 14:15 | 14:20 | 15:05 | 1,2,3,4,5,6,7 |
|     |          |                  |             |     |    |     |   |   | 16:00 | 16:45 | 17:00 | 17:45 | 1,2,3,4,5,6,7 |
| 102 | Huși     | Averești         | Bunești     | 25  | 3  | A/M | 1 | 1 | 06:00 | 06:50 | 07:10 | 08:00 | 1,2,3,4,5,6,7 |
|     |          |                  |             |     |    |     |   |   | 11:30 | 12:20 | 13:00 | 13:50 | 1,2,3,4,5,6,7 |
|     |          |                  |             |     |    |     |   |   | 17:30 | 18:20 | 05:00 | 05:50 | 1,2,3,4,5,6,7 |
| 103 | Huși     | Stănilești       | Oțețoaia    | 16  | 11 | A/M | 2 | 1 | 05:30 | 05:57 | 06:05 | 06:32 | 1,2,3,4,5,6,7 |
|     |          |                  |             |     |    |     |   |   | 06:20 | 06:47 | 07:10 | 07:37 | 1,2,3,4,5,6,7 |
|     |          |                  |             |     |    |     |   |   | 08:00 | 08:27 | 09:00 | 09:27 | 1,2,3,4,5,6,7 |
|     |          |                  |             |     |    |     |   |   | 09:00 | 09:27 | 09:45 | 10:12 | 1,2,3,4,5,6,7 |
|     |          |                  |             |     |    |     |   |   | 10:00 | 10:27 | 11:00 | 11:27 | 1,2,3,4,5,6,7 |
|     |          |                  |             |     |    |     |   |   | 12:00 | 12:27 | 13:00 | 13:27 | 1,2,3,4,5,6,7 |
|     |          |                  |             |     |    |     |   |   | 12:50 | 13:17 | 14:00 | 14:27 | 1,2,3,4,5,6,7 |
|     |          |                  |             |     |    |     |   |   | 14:00 | 14:27 | 14:45 | 15:12 | 1,2,3,4,5,6,7 |
|     |          |                  |             |     |    |     |   |   | 16:00 | 16:27 | 16:50 | 17:17 | 1,2,3,4,5,6,7 |
|     |          |                  |             |     |    |     |   |   | 18:00 | 18:27 | 18:40 | 19:07 | 1,2,3,4,5,6,7 |
|     |          |                  |             |     |    |     |   |   | 19:30 | 19:57 | 20:30 | 20:57 | 1,2,3,4,5,6,7 |
| 104 | Huși     | Lunca<br>Banului | Broscoșești | 24  | 7  | A/M | 1 | 1 | 05:20 | 06:00 | 06:15 | 06:55 | 1,2,3,4,5,6,7 |
|     |          |                  |             |     |    |     |   |   | 07:00 | 07:40 | 08:00 | 08:40 | 1,2,3,4,5,6,7 |
|     |          |                  |             |     |    |     |   |   | 11:00 | 11:40 | 12:20 | 13:00 | 1,2,3,4,5,6,7 |
|     |          |                  |             |     |    |     |   |   | 15:00 | 15:40 | 16:00 | 16:40 | 1,2,3,4,5,6,7 |
|     |          |                  |             |     |    |     |   |   | 17:00 | 17:40 | 18:00 | 18:40 | 1,2,3,4,5,6,7 |
|     |          |                  |             |     |    |     |   |   | 20:30 | 21:10 | 21:15 | 21:55 | 1,2,3,4,5,6,7 |
|     |          |                  |             |     |    |     |   |   | 22:30 | 23:10 | 04:35 | 05:15 | 1,2,3,4,5,6,7 |
| 105 | Huși     |                  | Fălciu      | 56  | 1  | A/M | 1 | 1 | 17:30 | 19:02 | 05:00 | 06:32 | 1,2,3,4,5,6,7 |
| 106 | Rânzești | Fălciu           | Vaslui      | 120 | 2  | A/M | 1 | 1 | 06:00 | 08:54 | 11:00 | 13:54 | 1,2,3,4,5,6,7 |
|     |          |                  |             |     |    |     |   |   | 14:00 | 16:54 | 17:00 | 19:54 | 1,2,3,4,5,6,7 |

|     |        |          |                    |     |   |     |   |   |       |       |       |       |               |
|-----|--------|----------|--------------------|-----|---|-----|---|---|-------|-------|-------|-------|---------------|
| 107 | Huși   | Murgeni  | Bîrlad             | 114 | 2 | A/M | 2 | 1 | 06:00 | 09:06 | 12:00 | 15:06 | 1,2,3,4,5,6,7 |
|     |        |          |                    |     |   |     |   |   | 15:15 | 18:21 | 06:00 | 09:06 | 1,2,3,4,5,6,7 |
| 108 | Huși   | Cantemir | Gușiței            | 34  | 4 | A/M | 1 | 1 | 06:00 | 06:53 | 07:00 | 07:53 | 1,2,3,4,5,6,7 |
|     |        |          |                    |     |   |     |   |   | 11:00 | 11:53 | 12:10 | 13:03 | 1,2,3,4,5,6,7 |
|     |        |          |                    |     |   |     |   |   | 13:30 | 14:23 | 15:00 | 15:53 | 1,2,3,4,5,6,7 |
|     |        |          |                    |     |   |     |   |   | 17:30 | 18:23 | 05:00 | 05:53 | 1,2,3,4,5,6,7 |
| 109 | Huși   | Pădureni | Ivănești           | 20  | 4 | A/M | 1 | 1 | 05:30 | 06:03 | 06:15 | 06:48 | 1,2,3,4,5,6,7 |
|     |        |          |                    |     |   |     |   |   | 10:15 | 10:48 | 11:00 | 11:33 | 1,2,3,4,5,6,7 |
|     |        |          |                    |     |   |     |   |   | 12:00 | 12:33 | 13:00 | 13:33 | 1,2,3,4,5,6,7 |
|     |        |          |                    |     |   |     |   |   | 16:00 | 16:33 | 17:00 | 17:33 | 1,2,3,4,5,6,7 |
| 110 | Huși   | Văleni   | Grumezoaia         | 23  | 5 | A/M | 1 | 1 | 07:30 | 08:07 | 08:15 | 08:52 | 1,2,3,4,5,6,7 |
|     |        |          |                    |     |   |     |   |   | 09:30 | 10:07 | 10:15 | 10:52 | 1,2,3,4,5,6,7 |
|     |        |          |                    |     |   |     |   |   | 12:30 | 13:07 | 13:15 | 13:52 | 1,2,3,4,5,6,7 |
|     |        |          |                    |     |   |     |   |   | 15:30 | 16:07 | 16:15 | 16:52 | 1,2,3,4,5,6,7 |
|     |        |          |                    |     |   |     |   |   | 18:30 | 19:07 | 06:40 | 07:17 | 1,2,3,4,5,6,7 |
| 111 | Huși   | Epureni  | Duda               | 13  | 3 | A/M | 1 | 1 | 07:00 | 07:20 | 07:30 | 07:50 | 1,2,3,4,5,6,7 |
|     |        |          |                    |     |   |     |   |   | 11:30 | 11:50 | 12:30 | 12:50 | 1,2,3,4,5,6,7 |
|     |        |          |                    |     |   |     |   |   | 16:30 | 16:50 | 05:30 | 05:50 | 1,2,3,4,5,6,7 |
| 112 | Huși   | Duda     | M.<br>Kogălniceanu | 30  | 5 | A/M | 1 | 1 | 06:40 | 07:27 | 07:45 | 08:32 | 1,2,3,4,5,6,7 |
|     |        |          |                    |     |   |     |   |   | 08:50 | 09:37 | 09:55 | 10:42 | 1,2,3,4,5,6,7 |
|     |        |          |                    |     |   |     |   |   | 11:00 | 11:47 | 12:15 | 13:02 | 1,2,3,4,5,6,7 |
|     |        |          |                    |     |   |     |   |   | 13:30 | 14:17 | 14:45 | 15:32 | 1,2,3,4,5,6,7 |
|     |        |          |                    |     |   |     |   |   | 17:30 | 18:17 | 05:00 | 05:47 | 1,2,3,4,5,6,7 |
| 113 | Vaslui |          | Bejenești          | 17  | 4 | A   | 1 | 1 | 06:35 | 07:05 | 07:15 | 07:45 | 1,2,3,4,5,6,7 |
|     |        |          |                    |     |   |     |   |   | 11:30 | 12:00 | 13:00 | 13:30 | 1,2,3,4,5,6,7 |
|     |        |          |                    |     |   |     |   |   | 14:45 | 15:15 | 16:00 | 16:30 | 1,2,3,4,5,6,7 |
|     |        |          |                    |     |   |     |   |   | 20:40 | 21:10 | 21:20 | 21:50 | 1,2,3,4,5,6,7 |

**EXPUNERE DE MOTIVE**

la proiectul de hotărâre privind modificarea Programului de transport public județean de persoane prin curse regulate, în județul Vaslui, aprobat prin Hotărârea Consiliului județean Vaslui nr. 39/2008

***Doamnelor și domnilor consilieri,***

În conformitate cu prevederile art.16 alin. (1) din Legea nr.92/2007 a serviciilor de transport public local, consiliile județene sunt obligate să asigure, să organizeze, să reglementeze, să coordoneze și să controleze prestarea serviciilor de transport public desfășurat pe raza administrativ-teritorială a acestora.

Ținând seama de prevederile art.16, alin. (4) din Legea nr.92/2007 care stipulează că, consiliile județene coordonează și cooperează cu consiliile locale cu privire la asigurarea și dezvoltarea serviciului de transport public de persoane prin curse regulate de interes județean și pentru corelarea acestuia cu serviciile de transport public local de persoane la nivelul localităților, Consiliul Județean Vaslui a solicitat primăriilor din județul Vaslui analizarea tuturor aspectelor care concură la transportul cetățenilor și formularea propunerilor pentru programul județean de transport persoane pentru perioada 2008-2011.

Prin Hotărârea nr. 39 din 14 martie 2008, pe baza propunerilor formulate de autoritățile publice locale și operatorii de transport persoane și cu avizul comisiei paritare a fost aprobat Programul de transport persoane prin curse regulate valabil în perioada 2008 – 2011.

Cu toate acestea, după atribuirea traseelor și eliberarea licențelor de traseu s-au primit, după prima modificare a graficelor de circulație, încă 64 solicitări și propuneri cu privire la modificarea programului de transport județean, referitoare la nr. de curse și a orelor din graficele de circulație.

În urma evaluării s-a constatat că numai 36 solicitări sunt întemeiate.

Urmare solicitărilor primite din partea primăriei comunei Laza s-a hotărât înființarea unui nou traseu județean Vaslui – Bejenești, necesar acoperirii fluxului de navetiști din zona respectivă, având un grafic de circulație ce cuprinde 4 curse zilnice.

Datorită faptului că 2 trasee județene sunt deservite de același operator de transport și au aproximativ același grafic de circulație, s-a solicitat de către Primăria comunei Vutcani, precum și de către operatorul de transport în cauză comasarea celor 2 trasee astfel: 021 Vaslui – Vutcani și 022 Mălăiești – Vaslui vor deveni 022 Mălăiești – Vaslui cu un nou grafic de circulație.

Pe 5 trasee județene (003 Vaslui – Solești, 008 Vaslui – Știoborâni, 042 Vaslui – Șofronești, 055 Blăgești – Bîrlad și 111 Huși – Duda) au fost eliminate câte o cursă de pe traseele 008, 042 și 055, câte două curse de pe traseele 006 și 111, totalizând 7 curse.

Totodată, pe 16 trasee (003 Vaslui – Tanacu, 005 Vaslui – Văleni, 011 Protopopești – Vaslui, 013 Vaslui – Gugești, 018 Vaslui – Deleni, 019 Vaslui – Corni Albești, 020 Vaslui – Costești, 022 Mălăiești – Vaslui, 029 Vaslui – Gîrceni, 032 Vaslui – Poienești, 034 Vaslui – Hîrșova, 040 Vaslui – Bîrzești, 043 Vaslui-Negrești, 048 Băcești-Vaslui, 088 Bîrlad-Pochidia și 103 Huși-Oțetoiaia) au mai fost introduse câte o cursă pe traseele: 005, 011, 013, 018, 022, 032, 034, 040, 043, 088, câte 2 curse pe traseele: 003, 029, 048, 103, respectiv câte 3 curse pe traseele:019 și 020, totalizând 24 de curse.

Urmare schimbării timpului de mers, precum și solicitărilor de modificare a unor curse, 90 de trasee județene (002 Vaslui – Portari, 003 Vaslui – Tanacu, 005 Vaslui – Văleni, 006 Vaslui – Solești, 007 Vaslui – Șerbotești, 010 Vaslui – Tăcuta, 011 Protopopești – Vaslui, 012 Ghergheleu – Vaslui, 013 Vaslui – Gugești, 014 Vaslui – Mînjești, 015 Vaslui – Lipovăț, 017 Vaslui – Chițoc, 018 Vaslui – Deleni, 019 Vaslui – Corni Albești, 020 Vaslui – Costești, 022 Mălăiești – Vaslui, 023 Vutcani – Gara Roșiești, 024 Vaslui – Bîrlad, 025 Vaslui – Ghermănești, 026 Vaslui – Secuia, 027 Vaslui – Laza, 028 Vaslui – Pungești, 029 Vaslui – Gîrceni, 030 Vaslui – Trohan, 031 Vaslui – Rădeni, 032 Vaslui – Poienești, 034 Vaslui – Hîrșova, 035 Vaslui – Pușcași, 036 Vaslui – Fîstici, 037 Vaslui – Buda, 039 Vaslui – Telejna, 040 Vaslui – Bîrzești, 041 Vaslui – Măcrești, 042 Vaslui – Șofronești, 043 Vaslui – Negrești, 045 Negrești – Vovriești, 047 Negrești – Băcești, 048 Băcești – Vaslui, 049 Zorleni – Bîrlad, 051 Bîrlad – Popeni, 052 Murgeni – Vaslui, 054 Cîrja – Bîrlad, 055 Blăgești – Bîrlad, 056 Mălușteni – Bîrlad, 058 Bîrlad – Vaslui, 060 Copăceana – Murgeni, 061 Bîrlad – Huși, 062 Bîrlad – Vetrișoiaia, 063 Viișoara – Banca, 064 Bîrlad – Șuletea, 065 Bîrlad – Viișoara, 066 Dodești – Bîrlad, 067 Bîrlad –



Buda, 068 Bîrlad – Mălăiești, 069 Bîrlad – Vaslui, 070 Bîrlad – Bogdănița, 071 Bîrlad – Florești, 072 Bîrlad – Mînzați, 073 Bîrlad – Perieni, 074 Bîrlad – Chetrosu, 075 Bîrlad – Lălești, 076 Bîrlad – Măscurei, 077 Bîrlad – Tomești, 079 Bîrlad – Dragomirești, 080 Bîrlad – Voinești, 081 Bîrlad – Mireni, 082 Mireni – Bîrlad, 083 Bîrlad – Coroiști, 084 Bîrlad – Ciocani, 085 Bîrlad – Pogonești, 086 Bîrlad – Ivești, 087 Bîrlad – Sălceni, 088 Bîrlad – Pochidia, 089 Bîrlad – Tutova, 090 Bîrlad – Frunțișeni, 091 Bîrlad - Odaia Bursucani, 092 Bîrlad – Vinderei, 093 Vinderei – Bîrlad, 094 Obîrșeni – Bîrlad, 095 Huși – Vaslui, 098 Huși – Ghermănești, 101 Huși – Bălțați, 103 Huși – Oțetoaia, 105 Huși-Fălciu, 106 Rînzești-Vaslui, 107 Huși-Bîrlad, 108 Huși – Gușiței, 109 Huși – Ivănești, 110 Huși-Grumezoaia, 112 Huși-M. Kogălniceanu) își vor schimba graficul de circulație pentru 373 curse.

Modificările programului de transport județean de persoane prin curse regulate pentru perioada 2008-2011 au fost stabilite pe intervale orare și pe zile de circulație astfel încât să satisfacă în cea mai mare parte solicitările cetățenilor, ale navetiștilor, elevilor, comercianților și a altor categorii de pers.

Proiectul de hotărâre conținând în anexele nr. 1 - 6 modificările menționate mai sus, a fost elaborat în conformitate cu prevederile Legii nr. 215/2001 a administrației publice locale, republicată, Legii nr. 92/2007 a serviciilor de transport public local, Ordinului nr. 353/2007 pentru aprobarea Normelor de aplicare a Legii serviciilor de transport public local nr. 92/2007, precum și a altor reglementări în domeniu.

Având în vedere că modificările făcute vor conduce la îmbunătățirea condițiilor de transport persoane prin curse regulate, propun adoptarea proiectului de hotărâre privind modificarea Programului de transport public județean de persoane prin curse regulate, în județul Vaslui, în forma în care v-a fost prezentat.

**P R E Ș E D I N T E,**  
**Vasile Mihalachi**

R O M Â N I A  
JUDEȚUL VASLUI  
CONSILIUL JUDEȚEAN

#### **H O T Ă R Ă R E A Nr.61/2009**

**privind mandatarea președintelui Consiliului județean Vaslui pentru semnarea contractului de comodat cu Parohia „Adormirea Maicii Domnului și Sf. Stelian” privind darea în folosință gratuită a unei părți din imobilul situat în Bîrlad, b-dul Epureanu, nr.19, prevăzută în Hotărârea Consiliului județean Vaslui nr.20/2008**

având în vedere:

- adresa Preotului paroh al Parohiei „Adormirea Maicii Domnului și Sf.Stelian” înregistrată la Consiliul județean Vaslui sub nr.2124/2009;

- Hotărârea Consiliului județean Vaslui nr.20/2008 privind transmiterea unei părți din imobilul situat în municipiul Bîrlad, b-dul Epureanu, proprietate publică a județului Vaslui, din administrarea Direcției generale de asistență socială și protecția copilului Vaslui, în folosință gratuită, pe durata existenței construcției, Parohiei „Adormirea Maicii Domnului și Sf. Stelian”;

în temeiul dispozițiilor art.102 și ale art.97 din Legea nr.215/2001 privind administrația publică locală, republicată, cu modificările și completările ulterioare;

**Consiliul județean Vaslui;**

#### **H O T Ă R Ă Ș T E :**

**Articol unic.** - Domnul Vasile Mihalachi, președinte al Consiliului județean Vaslui, se mandatează să semneze, în condițiile legii, contractul de comodat prevăzut în anexa ce face parte integrantă din prezenta hotărâre, între Consiliul județean Vaslui și Parohia „Adormirea Maicii Domnului și Sf. Stelian” cu privire la partea din imobilul situat în Bîrlad, b-dul Epureanu, nr.19, dată în folosință gratuită cu destinația de unitate de cult potrivit Hotărârii Consiliului jud. Vs. nr.20/2008.

Vaslui, 20 mai 2009

**P R E Ș E D I N T E,**  
**Vasile Mihalachi**

**Contrasemnează:**  
Secretarul județului Vaslui  
**Gheorghe Stoica**

**CONTRACT DE COMODAT**  
**Încheiat astăzi \_\_\_\_\_ 2009**

**CAP.I. PĂRȚILE CONTRACTANTE****Art.1. Între**

a) **Județul Vaslui prin Consiliul județean Vaslui**, cu sediul în municipiul Vaslui, str. Ștefan cel Mare, nr.79, reprezentat de Vasile Mihalachi – președinte, mandatat prin Hotărârea nr.61/2009 a Consiliului județean Vaslui, în calitate de comodant, pe de o parte,

și

b) **Parohia „Adormirea Maicii Domnului și Sf. Stelian”**, cu sediul în municipiul Bîrlad, b-dul Epureanu, nr.19, reprezentată prin preotul paroh Mirciu Valeriu, în calitate de comodatar, pe de altă parte,

în temeiul Hotărârii Consiliului județean Vaslui nr. 20/2008 prin care se aprobă darea în folosință gratuită s-a convenit încheierea prezentului contract.

**CAP.II. OBIECTUL CONTRACTULUI**

**Art.2.** Obiectul contractului de comodat îl constituie darea în folosință gratuită a unei părți din imobilul situat în municipiul Bîrlad, b-dul Epureanu, nr.19 cu destinația de unitate de cult, având următoarele caracteristici tehnice: suprafață construită – 178 mp, suprafață teren aferent, cale de acces – 511 mp, vecinătăți: N,S,V – Centru de servicii comunitare nr.1 Bîrlad, E - B-dul Epureanu, având valoarea de inventar 1288,03 lei.

**CAP.III. TERMENUL CONTRACTULUI DE COMODAT**

**Art.3.** Prezentul contract de comodat se încheie pe perioada existenței construcției.

**CAP.IV. OBLIGAȚIILE PĂRȚILOR****Obligațiile comodantului**

**Art.4.** Comodantul se obligă:

- Să predea spațiul prevăzut la art.2 din prezentul contract, în stare normală de folosință spre a fi folosit în mod gratuit ca unitate de cult;
- să asigure liniștita posesie a spațiului, garantând pe comodatar împotriva tulburării folosinței.

**Obligațiile comodatarului**

**Art.5.** Comodatarul se obligă:

- să conserve spațiul primit în folosință;
- să nu schimbe destinația părții din imobil transmise în folosință gratuită;
- să realizeze lucrările de reabilitare, consolidare a părții din imobil transmisă cu destinația de unitate de cult.

**CAP.V. RĂSPUNDEREA PĂRȚILOR**

Riscul deteriorării sau pieririi fortuite este suportat de comodant.

Riscurile sunt suportate de comodatar dacă a întrebuițat spațiul contrar destinației determinată prin contract. Comodatarul răspunde pentru deteriorare și dacă nu dovedește că aceasta s-a produs fortuit.

**CAP.VI. LITIGII**

Litigiile apărute pe parcursul executării prezentului contract sunt de competența instanțelor judecătorești.

Prezentul contract se încheie în 4 exemplare, câte două pentru fiecare parte contractantă.

**CONSILIUL JUDEȚEAN VASLUI**  
**P R E Ș E D I N T E**

**EXPUNERE DE MOTIVE**

la proiectul de hotărâre privind mandatarea președintelui Consiliului județean Vaslui pentru semnarea contractului de comodat cu Parohia „Adormirea Maicii Domnului și Sf. Stelian” privind darea în folosință gratuită a unei părți din imobilul situat în Bîrlad, b-dul Epureanu, nr.19, prevăzută în Hotărârea Consiliului județean Vaslui nr.20/2008

Prin Hotărârea Consiliului județean Vaslui nr.20/2008 o parte din imobilul situat în Bîrlad, b-dul Epureanu, nr.19, a fost transmisă în folosință gratuită, pe durata existenței construcției, Parohiei „Adormirea Maicii Domnului și Sf. Stelian”, urmărindu-se menținerea destinației de unitate de cult pentru a nu fi privați enoriașii acestei parohii de a avea un locaș de închinăciune. Potrivit hotărârii menționate Parohia se obliga la reabilitarea și consolidarea construcției, amenajarea căilor de acces, precum și la menținerea destinației de unitate de cult.

Totodată, Parohia „Adormirea Maicii Domnului și Sf. Stelian” Bîrlad a fost mandatată să facă toate demersurile necesare, în numele proprietarului, în vederea autorizării de către autoritatea executivă competentă a executării lucrărilor de consolidare a spațiului dat în folosință gratuită, în conform. cu dispoz. Legii nr.50/1991 privind autoriz. executării lucrărilor de construcții, republicată.

În vederea realizării demersurilor pentru obținerea autorizării executării lucrărilor de consolidare este necesară mandatarea președintelui Consiliului județean în vederea semnării unui contract de comodat între Consiliul județean Vaslui și Parohia „Adormirea Maicii Domnului și Sf. Stelian” cu privire la partea din imobilul situat în Bîrlad, b-dul Epureanu, nr.19, dată în folosință gratuită potrivit Hotărârii Consiliului județean Vaslui nr.20/2008.

Față de considerentele sus-menționate am inițiat proiectul de hotărâre privind mandatarea președintelui Consiliului județean Vaslui pentru semnarea contractului de comodat cu Parohia „Adormirea Maicii Domnului și Sf. Stelian” privind darea în folosință gratuită a unei părți din imobilul situat în Bîrlad, b-dul Epureanu, nr.19, prevăzută în Hotărârea Consiliului județean Vaslui nr.20/2008, pe care vă rog să-l aprobați în forma prezentată.

P R E Ș E D I N T E,  
**Vasile Mihalachi**

R O M Â N I A  
JUDEȚUL VASLUI  
CONSILIUL JUDEȚEAN

#### **H O T Ă R Ă R E A Nr.62/2009**

**privind aprobarea deplasării delegației Consiliului Județean Vaslui la a doua reuniune a Rețelei Regionale de Tineret a Adunării Regiunilor Europei de la Krzyzowa – Wrocław, Polonia**

- având în vedere invitația adresată de Adunarea Regiunilor Europei, înregistrată la Consiliul Județean Vaslui cu numărul 3062 din 12.05.2009;
- având în vedere adresa nr. 6358/2009 a Spitalului Județean de Urgență Vaslui;
- având în vedere dispozițiile art. 3 și 4 din Hotărârea Guvernului nr. 518/1995 privind unele drepturi și obligații ale personalului român trimis în străinătate pentru îndeplinirea unor misiuni cu caracter temporar, cu modificările și completările ulterioare;
- având în vedere dispozițiile art. 45 din Legea nr. 393/2004 privind Statutul aleșilor locali, cu modificările și completările ulterioare;
- în temeiul dispozițiilor art. 97 alin. 1 din Legea nr. 215/2001 privind administrația publică locală, republicată, cu modificările și completările ulterioare;

**Consiliul Județean Vaslui,**

#### **H O T Ă R Ă Ș T E:**

**Art. 1** – Se aprobă deplasarea unei delegații de tineret care va reprezenta Județul Vaslui la a doua reuniune a Rețelei Regionale de Tineret a Adunării Regiunilor Europei, ce se va desfășura în perioada 21-22 mai 2009 la Krzyzowa – Wrocław, Polonia, în următoarea componență:

- a. Ghețău Ionuț
- b. Rinder Ana Smaranda

**Art. 2-** Cu ducerea la îndeplinire a prezentei hotărâri se însărcinează Direcția dezvoltare locală, integrare europeană, relații internaționale și Biroul Contabilitate ale Consiliului jud. Vaslui.

Vaslui, 20 mai 2009

P R E Ș E D I N T E,  
**Vasile Mihalachi**

**Contrasemnează:**  
Secretarul județului Vaslui,  
**Gheorghe Stoica**

**EXPUNERE DE MOTIVE**

la proiectul de hotărâre privind aprobarea deplasării delegației Consiliului Jud. Vaslui la a doua reuniune a Rețelei Regionale de Tineret a Adunării Regiunilor Europei de la Krzyzowa-Wroclaw, Polonia

***DOAMNELOR ȘI DOMNILOR CONSILIERI,***

În perioada 21 – 22 mai 2009, la Krzyzowa – Wroclaw, Polonia, va avea loc a doua reuniune a Rețelei Regionale de Tineret a Adunării Regiunilor Europei, cu tema „Conturarea viitorului Europei - în ajunul alegerilor Europene”.

Rețeaua Regională de Tineret ARE a fost înființată pe 25 noiembrie 2008 în Wlesbaden (regiunea Hessen, Germania), unde a avut loc reuniunea a nouăzeci de persoane reprezentând 55 de regiuni europene, fiind prima și singura platformă de tineri consilieri regionali, parlamentari și din organizații. Pe durata acestei reuniuni, tinerii reprezentanți ai regiunilor Europei au adoptat o rezoluție care definește principalele priorități strategice ale rețelei.

Scopul Rețelei Regionale de Tineret este de a coopera împreună pentru a contura viitorul nostru în domenii importante, cum ar fi educația, piața muncii, societatea civilă, viața publică, provocările globale și viitorul democrației regionale.

La întâlnirea de la Krzyzowa se va discuta și adopta Programul Strategic al Rețelei pentru 2009-2010 și se va alege pentru prima dată Președintele Rețelei Regionale de Tineret. O altă noutate o reprezintă faptul că se va lucra în Comisii de Tineret și va exista o implicare directă în proiecte concrete.

Întrucât reuniunea va avea loc în ajunul alegerilor parlamentare europene, care sunt de o foarte mare importanță atât pentru Europa cât și pentru România, evenimentul creează posibilitatea realizării unui schimb de idei pe această temă.

Având în vedere calitatea de membru al Adunării Regiunilor Europei pe care o are Consiliul Județean Vaslui, importanța subiectelor abordate precum și posibilitatea realizării de contacte și schimburi de experiență cu reprezentanți tineri la nivel înalt ai regiunilor europene, propunem deplasarea unei delegații de tineri care să reprezinte Județul Vaslui la această întâlnire, în următoarea componență:

- Ghețău Ionuț ;
- Rinder Ana Smaranda.

Față de cele prezentate mai sus, am inițiat proiectul de hotărâre alăturat, pe care vă rog să îl aprobați în forma prezentată.

***PREȘEDINTE,***

*Vasile Mihalachi*

R O M Â N I A  
JUDEȚUL VASLUI  
CONSILIUL JUDEȚEAN

**H O T Ă R Ă R E A Nr.63/2009  
privind rectificarea bugetului creditelor externe pe anul 2009**

având în vedere prevederile art.1, paragraful (2), lit.”d” din Legea nr.273/2006 privind finanțele publice locale, cu modificările și completările ulterioare;

în temeiul prevederilor art. 91, alin.(3), lit. „a” și art.97 din Legea nr.215/2001 privind administrația publică locală, republicată, cu modificările și completările ulterioare,

***Consiliul județean Vaslui,***

**H O T Ă R Ă Ș T E :**

**Art.1.-** La partea de cheltuieli, comparativ cu nivelele aprobate prin Hotărârea Consiliului județean Vaslui nr. 41/2009 privind adoptarea bugetului creditelor externe pe anul 2009, se aprobă următoarele influențe:

**CHELTUIELI TOTALE:**  
**din care:**

-lei-  
**+1.707.200**

- cheltuieli de capital +1.707.200

Sinteza bugetului creditelor externe, se prezintă în anexa nr. 1.

Detalierea cheltuielilor bugetului creditelor externe, pe capitole, subcapitole și articole, este prevăzută în anexa nr. 2, iar defalcarea cheltuielilor pe beneficiari de credite bugetare este redată în anexa nr. 3.

**Art.2.-** Cheltuielile la capitolul „locuințe, servicii și dezvoltare publică” se diminuează cu suma de 316.800 lei, în totalitate la cheltuieli de capital.

**Art.3.-** Cheltuielile la capitolul „transporturi” se suplimentează cu suma de 2.024.000 mii lei, în totalitate la cheltuieli de capital.

**Art.4.-** Lista sinteză a cheltuielilor de capital, cu desfășurare atât fizică precum și valorică, se prezintă în anexele nr. 4 și 4a.

**Art.5.-** Anexele nr. 1-4a fac parte integrantă din prezenta hotărâre.

Vaslui, 20 mai 2009

**P R E Ș E D I N T E ,**  
**Vasile Mihalachi**

**Contrasemnează:**  
Secretarul județului Vaslui  
**Gheorghe Stoica**

**ANEXA Nr.1**  
**la Hotărârea nr.63/20 mai 2009**

**S I N T E Z A**  
**bugetului creditelor externe, pe anul 2009**  
**Rectificarea I-a**

*U.M. = lei*

| <b>SPECIFICAȚIE</b>              | <b>Program aprobat</b> | <b>Influențe +,-</b> | <b>Program rectificat</b> |
|----------------------------------|------------------------|----------------------|---------------------------|
| <b>B. TOTAL CREDITE EXTERNE</b>  | <b>41.143.723</b>      | <b>1.707.200</b>     | <b>42.850.923</b>         |
| <b>01. CREDITE EXTERNE</b>       | <b>41.143.723</b>      | <b>1.707.200</b>     | <b>42.850.923</b>         |
| <b>70. Cheltuieli de capital</b> | <b>41.143.723</b>      | <b>1.707.200</b>     | <b>42.850.923</b>         |
| <i>71. Active nefinanciare</i>   | <i>41.143.723</i>      | <i>1.707.200</i>     | <i>42.850.923</i>         |

**ANEXA Nr. 2**  
**la Hotărârea nr.63/20 mai 2009**

**DETALIEREA**  
**pe capitole și articole a cheltuielilor bugetului creditelor externe, pe anul 2009**  
**Rectificarea I-a**

*U.M. = lei*

| <b>SPECIFICAȚIE</b>                                   | <b>Program aprobat</b> | <b>Influențe +,-</b> | <b>Program rectificat</b> |
|-------------------------------------------------------|------------------------|----------------------|---------------------------|
| <b>CHELTUIELI TOTALE:</b>                             | <b>41.143.723</b>      | <b>1.707.200</b>     | <b>42.850.923</b>         |
| <b>70. Cheltuieli de capital</b>                      | <b>41.143.723</b>      | <b>1.707.200</b>     | <b>42.850.923</b>         |
| <i>71. Active nefinanciare</i>                        | <i>41.143.723</i>      | <i>1.707.200</i>     | <i>42.850.923</i>         |
| <b>70.06 LOCUINȚE, SERVICII ȘI DEZVOLTARE PUBLICĂ</b> |                        |                      |                           |
| <b>TOTAL CHELTUIELI</b>                               | <b>1.416.800</b>       | <b>-316.800</b>      | <b>1.100.000</b>          |
| <i>70. Cheltuieli de capital</i>                      | <i>1.416.800</i>       | <i>-316.800</i>      | <i>1.100.000</i>          |
| <i>71. Active nefinanciare</i>                        | <i>1.416.800</i>       | <i>-316.800</i>      | <i>1.100.000</i>          |
| <i>71.01 Active fixe</i>                              | <i>1.416.800</i>       | <i>-316.800</i>      | <i>1.100.000</i>          |
| <i>71.01.01 Construcții</i>                           | <i>1.416.800</i>       | <i>-316.800</i>      | <i>1.100.000</i>          |
| <b>74.06 PROTECTIA MEDIULUI</b>                       |                        |                      |                           |
| <b>TOTAL CHELTUIELI</b>                               | <b>15.742.523</b>      | <b>0</b>             | <b>15.742.523</b>         |
| <i>70. Cheltuieli de capital</i>                      | <i>15.742.523</i>      | <i>0</i>             | <i>15.742.523</i>         |
| <i>71. Active nefinanciare</i>                        | <i>15.742.523</i>      | <i>0</i>             | <i>15.742.523</i>         |
| <i>71.01 Active fixe</i>                              | <i>15.742.523</i>      | <i>0</i>             | <i>15.742.523</i>         |
| <i>71.01.01 Construcții</i>                           | <i>15.742.523</i>      |                      | <i>15.742.523</i>         |
| <b>84.06 TRANSPORTURI</b>                             |                        |                      |                           |
| <b>TOTAL CHELTUIELI</b>                               | <b>23.984.400</b>      | <b>2.024.000</b>     | <b>26.008.400</b>         |

|                                  |                   |                  |                   |
|----------------------------------|-------------------|------------------|-------------------|
| <b>70. Cheltuieli de capital</b> | <b>23.984.400</b> | <b>2.024.000</b> | <b>26.008.400</b> |
| <b>71. Active nefinanciare</b>   | <b>23.984.400</b> | <b>2.024.000</b> | <b>26.008.400</b> |
| <b>71.01 Active fixe</b>         | <b>23.984.400</b> | <b>2.024.000</b> | <b>26.008.400</b> |
| 71.01.01 Construcții             | 23.984.400        | 1.904.000        | 25.888.400        |
| 71.01.30 Alte active fixe        | 0                 | 120.000          | 120.000           |

ANEXA Nr.3  
la Hotărârea nr.63/20 mai 2009

**SINTEZA**  
**cheltuielilor bugetului creditelor externe pe ordonatori de credite pe anul 2009**  
**Rectificarea I-a**

UM=lei

| SPECIFICAȚIE                                          | Program aprobat   | Influente +,-    | Program rectificat |
|-------------------------------------------------------|-------------------|------------------|--------------------|
| <b>CHELTUIELI TOTALE</b>                              | <b>41.143.723</b> | <b>1.707.200</b> | <b>42.850.923</b>  |
| <b>70.06 LOCUINȚE, SERVICII ȘI DEZVOLTARE PUBLICĂ</b> | <b>1.416.800</b>  | <b>-316.800</b>  | <b>1.100.000</b>   |
| - Consiliul județean Vaslui                           | 1.416.800         | -316.800         | 1.100.000          |
| <b>74.06 PROTECȚIA MEDIULUI</b>                       | <b>15.742.523</b> | <b>0</b>         | <b>15.742.523</b>  |
| - Consiliul județean Vaslui                           | 15.742.523        |                  | 15.742.523         |
| <b>84.06 TRANSPORTURI</b>                             | <b>23.984.400</b> | <b>2.024.000</b> | <b>26.008.400</b>  |
| - Consiliul județean Vaslui                           | 23.984.400        | 2.024.000        | 26.008.400         |

ANEXA Nr. 4  
la Hotărârea nr.63/20 mai 2009

**LISTA**  
**obiectivelor de investiții cu finanțare din credite externe pe anul 2009**  
**Rectificarea I-a**

UM= lei

| Nr. crt. | Specificație                                                                                                                                                                                     | SUMA              |
|----------|--------------------------------------------------------------------------------------------------------------------------------------------------------------------------------------------------|-------------------|
| 1        | <b>TOTAL din care:</b>                                                                                                                                                                           | <b>42.850.923</b> |
| 2        | <b>A. Investiții în continuare</b>                                                                                                                                                               | <b>42.730.923</b> |
| 3        | <b>C. Alte cheltuieli de investiții</b>                                                                                                                                                          | <b>120.000</b>    |
| 4        | <b>70.06 LOCUINȚE, SERVICII ȘI DEZVOLTARE PUBLICĂ</b>                                                                                                                                            | <b>1.100.000</b>  |
| 5        | <b>- Consiliul județean Vaslui</b>                                                                                                                                                               | <b>1.100.000</b>  |
| 6        | <b>A. Investiții în continuare</b>                                                                                                                                                               | <b>1.100.000</b>  |
| 7        | -Reabilitare și refuncționalizare Bloc G1 din Bârlad                                                                                                                                             | <b>1.100.000</b>  |
| 8        | <b>74.06 PROTECȚIA MEDIULUI</b>                                                                                                                                                                  | <b>15.742.523</b> |
| 9        | <b>- Consiliul județean Vaslui</b>                                                                                                                                                               | <b>15.742.523</b> |
| 10       | <b>A. Investiții în continuare</b>                                                                                                                                                               | <b>15.742.523</b> |
| 11       | -Reabilitare sistem de alimentare cu apă, a sistemului de canalizare și a stațiilor de epurare a apelor uzate din Municipiile Vaslui, Bârlad, Huși și orașul Negrești                            | <b>15.742.523</b> |
| 12       | <b>84.06 TRANSPORTURI</b>                                                                                                                                                                        | <b>26.008.400</b> |
| 13       | <b>-Consiliul Județean Vaslui</b>                                                                                                                                                                | <b>26.008.400</b> |
| 14       | <b>A. Investiții în continuare</b>                                                                                                                                                               | <b>25.888.400</b> |
| 15       | -Reabilitare DJ 243: Bârlad (DN 24) - Pogana - Iana - Vadurile - Iezer - Puiеști - Fântânele - Rădeni - Dragomirești DN 2F; km 23+400-27+900                                                     | 4.500.000         |
| 16       | -Reabilitare DJ 243 A Pogana (DJ 243) Crângu-Nou - Ciocani - Ivești - Pogonești - Tutova - Crivești - Pochidia - Satu-Nou - Limita jud. Galați; km 0+000-3+000, km 3+000-5+000; km 31+370-33+940 | 2.000.000         |
| 17       | -Reabilitare DJ 244 C Huși (DN 24 B) - Pădureni - Leoști - Văleni - Urlați - Dimitrie-Cantemir - DJ 244 A (Mușata); km 8+100-12+000, km 20+800-22+800                                            | 4.000.000         |
| 18       | -Reabilitare DJ 244E - DN 24 B(Huși)-Tătărăni-Boțești-DN24(Miclești);km 0+000-27+750                                                                                                             | 3.000.000         |
| 19       | -Reabilitare DJ 244 I Murgeni(DN 24 A)- Sărățeni - Mălușteni - DC 67; km 9+100-12+300                                                                                                            | 2.000.000         |
| 20       | -Reabilitare DJ 245 A Muntenii de Jos (DN 24) - Lipovăț - Suceveni - Bogdana - Similișoara - Găvanu - Morăreni - Gherghești - Valea Lupului - Lunca - Siliștea - Iana (DJ 243); km 0+000-46+310  | 4.000.000         |

|    |                                                                                                                                                              |                |
|----|--------------------------------------------------------------------------------------------------------------------------------------------------------------|----------------|
| 21 | -Reabilitare DJ 246 DJ 247 (Codăești) - Rediu-Galian - Tăcuta - Focșasca - Limita jud. Iași; km 5+499-12+000                                                 | 658.400        |
| 22 | -Reabilitare DJ 284 DN 24 B (Huși) - Epureni - Duda - Pâhnești - Fundătura - Arsura - DN 28 (Ghermănești); km 0+000-24+900                                   | 3.500.000      |
| 23 | -Reabilitare DJ 245; DN 24 (Bârlad) - Drujești - Băcani - Vulpășeni- Ghicani - Al.Vlahuță - Buda - Morăreni - Florești - Oprișița -(DN 2F ) Km 22+700-34+700 | 2.230.000      |
| 24 | <b>C. Alte cheltuieli de investiții</b>                                                                                                                      | <b>120.000</b> |

ANEXA Nr. 4a  
la Hotărârea nr.63/20 mai 2009

**LISTA**  
**poziției "Alte cheltuieli de investiții " cu finanțare din credite externe, pe anul 2009**  
**Rectificarea I-a**

UM=lei

| Nr. crt | Nominalizarea achizițiilor de bunuri și a altor cheltuieli de investiții                                                                                                                                | UM  | Cantitate | Preț unitar | Valoare        |
|---------|---------------------------------------------------------------------------------------------------------------------------------------------------------------------------------------------------------|-----|-----------|-------------|----------------|
| 1       | <b>TOTAL CHELTUIELI</b>                                                                                                                                                                                 |     | <b>x</b>  | <b>x</b>    | <b>120.000</b> |
| 2       | <b>84.06 TRANSPORTURI</b>                                                                                                                                                                               |     |           |             | <b>120.000</b> |
| 3       | <b>- Consiliul județean Vaslui</b>                                                                                                                                                                      |     |           |             | <b>120.000</b> |
| 4       | - Elaborare documentație tehnico-economică pentru DJ 245:(DN24) - Barlad-Drujesti- Bacani-Floresti-Vulpaseni -Ghicani- Al.Vlahuta- Buda - Morareni-Floresti-Oprisita (DN 2 F),km 22+700-34+700 (PT+DDE) | lei | x         | x           | 70.000         |
| 5       | -Elaborare documentatie tehnico-econ. Pt. DJ 246; DJ 247 (Codaesti) - Rediu-Galian - Tacuta - Focșasca - Limita Jud. Iasi, km 5+499-12+000                                                              | lei | x         | x           | 50.000         |

CONSILIUL JUDEȚEAN VASLUI  
PREȘEDINTE

**RAPORT**

asupra proiectului de hotărâre privind rectificarea bugetului creditelor externe pe anul 2009

**Doamnelor, domnilor consilieri și invitați,**

În conformitate cu prevederile Legii nr.273/2006 privind finanțele publice locale, cu modificările și completările ulterioare, supun astăzi, atenției dumneavoastră, rectificarea bugetului creditului extern pe anul 2009.

La întocmirea proiectului Bugetului creditului extern pentru anul 2009, am avut în vedere respectarea actelor normative în vigoare, privind prioritățile ce se impun în asigurarea condițiilor materiale și a surselor de finanțare pentru dezvoltare publică, protecția mediului și asigurarea infrastructurii de transport județean.

În conformitate cu Hotărârea Consiliului județean Vaslui nr. 10/2008 privind contractarea unui împrumut extern în valoare de 20.000.000 Euro pentru anul 2009, inițial am propus utilizarea sumei de 41.143.723 lei la trei capitole bugetare și anume:

- 1.416.800 lei la capitolul „ Locuințe, servicii și dezvoltare publică” ;
- 15.742.523 lei la capitolul „ Protecția mediului”;
- 23.984.400 lei la capitolul „Transporturi” .

La bugetul inițial pe anul 2009 am luat în calcul și diferența de curs valutar pe care am repartizat-o pe obiectivul de investiții „Reabilitare și refuncționalizare Bloc G1 Bârlad” (316.800 lei) și pe un nr. de 7 drumuri județene (276.000 lei).

În urma discuției pe care am avut-o cu factorii de răspundere din cadrul Direcției Generale a Finanțelor Publice Vaslui, a rezultat că utilizarea diferenței de curs valutar se poate face numai în condițiile în care se rectifică hotărârea de bază a împrumutului, respectiv Hotărârea Consiliului județean Vaslui nr. 10/2008 privind contractarea unui împrumut extern în valoare de 20.000.000 Euro.

Față de bugetul inițial pe anul 2009, în lista de investiții am introdus obiectivul de investiție „Reabilitare DJ 245:DN 24 (Bârlad) – Drujești – Băcani – Vulpășeni – Ghicani – Al. Vlahuță – Buda – Morăreni – Florești – Oprișița” cu valoarea de 2.230.000 lei, obiectiv ce se regăsește în lista de investiții a Hotărârii Consiliului județean Vaslui nr. 10/2008.

În urma operării acestor modificări, rezultă că în cursul anului 2009 vom utiliza, din împrumut,

suma de 42.850.923 lei pentru un nr. de 11 obiective de investiții din care:

- 1.100.000 lei pentru reabilitarea și refuncționalizarea Blocului G1 din Bârlad;
- 15.742.523 lei pentru reabilitarea sistemului de alimentare cu apă, a sistemului de canalizare și a stațiilor de epurare a apelor uzate din municipiile Vaslui, Bârlad și Huși și orașul Negrești;
- 26.008.400 lei pentru reabilitarea unui nr. de 9 drumuri județene și întocmirea a 3 documentații tehnico-economice pentru alte 3 obiective de investiție.

Cele 9 drumuri județene pe care dorim să le reabilităm, se regăsesc pe tot cuprinsul județului și am convingerea că după finalizarea acestor obiective de investiții, vom asigura un grad sporit de confort pentru toți participanții la traficul rutier județean.

Având în vedere cele prezentate mai sus, cât și faptul că sunt convins că, fondurile pe care le veți aproba, vor fi cheltuite eficient și în conformitate cu prevederile actelor normative în vigoare, vă propun să adoptați proiectul rectificării bugetului împrumutului extern pe anul 2009, în forma în care este prezentat.

**PREȘEDINTE,  
Vasile Mihalachi**

R O M Â N I A  
JUDEȚUL VASLUI  
CONSILIUL JUDEȚEAN

### **H O T Ă R Ă R E A Nr.64/2009**

**privind stabilirea numărului maxim de posturi pentru personalul neclerical angajat în unitățile de cult, ce se finanțează din bugetul local al județului Vaslui pe anul 2009**

având în vedere adresa Ministerului Finanțelor Publice nr. 280.583/26.02.2009;

având în vedere Hotărârea Guvernului nr. 313/8 martie 2006 privind modificarea Normelor metodologice pentru aplicarea prevederilor Ordonanței Guvernului nr. 82/2001 privind stabilirea unor forme de sprijin financiar pentru unitățile de cult aparținând cultelor religioase recunoscute în România, aprobate prin Hotărârea Guvernului nr.1470/2002;

având în vedere prevederile Ordonanței Guvernului nr.82/2001 privind stabilirea unor forme de sprijin pentru unitățile de cult aparținând cultelor religioase recunoscute în România;

având în vedere prevederile Legii nr.18/2009 privind bugetul de stat pe anul 2009;

în temeiul prevederilor art.91 punctul (5) litera „b” și art.97 din Legea nr. 215/2001 privind administrația publică locală, republicată, cu modificările și completările ulterioare,

*Consiliul județean Vaslui,*

### **H O T Ă R Ă Ș T E :**

**Articol unic-** Se aprobă finanțarea de la bugetul local al județului Vaslui, pe anul 2009, a unui număr de 322 de posturi pentru personalul neclerical, angajat în unitățile de cult recunoscute de lege, conform anexei, care face parte integrantă din prezenta hotărâre.

Vaslui, 20 mai 2009

**PREȘEDINTE,  
Vasile Mihalachi**

**Contrasemnează:**  
Secretarul județului Vaslui  
**Gheorghe Stoica**

**ANEXA**

La Hotărârea nr.64/20 mai 2009

**REPARTIZAREA**  
**pe unitățile de cult recunoscute de lege, a numărului de posturi ce se finanțează de la bugetul local al județului Vaslui pe anul 2009**

| Nr.crt. | Unitățile de cult recunoscute de lege | Număr maxim de posturi |
|---------|---------------------------------------|------------------------|
| 1       | Cultul creștin ortodox                | 312                    |
| 2       | Cultul romano-catolic                 | 5                      |



|   |                                |     |
|---|--------------------------------|-----|
| 3 | Cultul ortodox de rit vechi    | 2   |
| 4 | Cultul creștin după evanghelie | 3   |
|   | TOTAL:                         | 322 |

CONSILIUL JUDEȚEAN VASLUI  
PREȘEDINTE

### R A P O R T

asupra proiectului de hotărâre privind stabilirea numărului maxim de posturi pentru personalul neclerical angajat în unitățile de cult, ce se finanțează din bugetul local al jud. Vaslui pe anul 2009

În conformitate cu prevederile Ordonanței Guvernului nr.82/2001 privind stabilirea unor forme de sprijin pentru unitățile de cult aparținând cultelor religioase recunoscute în România, din bugetul propriu al județului se acordă sprijin financiar pentru personalul neclerical angajat în unitățile ce aparțin cultelor religioase recunoscute în România care își desfășoară activitatea în județul Vaslui.

Din bugetul propriu al județului se finanțează o contribuție lunară la nivelul salariului minim brut pe economie și sumele aferente necesare pentru plata contribuțiilor la bugetul asigurărilor sociale de stat, la Fondul pentru plata ajutorului de șomaj și la Fondul de asigurări sociale de sănătate.

Numărul total de personal neclerical, la nivelul județului, se stabilește anual prin legea bugetului de stat. Pentru anul 2009 prin Legea nr. 18/2009 a bugetului de stat pe anul 2009 a fost stabilit un număr de 322 de posturi pentru personal neclerical, la fel ca și în anii anteriori.

În conformitate cu prevederile Hotărârii Guvernului nr.313/2006 privind modificarea Normelor metodologice pentru aplicarea prevederilor Ordonanței Guvernului nr. 82/2001 privind stabilirea unor forme de sprijin financiar pentru unitățile de cult aparținând cultelor religioase recunoscute în România, aprobate prin Hotărârea Guvernului nr.1470/2002, alocarea sumelor aferente contribuției se realizează prin hotărâre a consiliului județean la solicitarea unităților centrale de cult, formulată pe baza cererilor primite de la unitățile locale de cult. Contribuția prevăzută în bugetul local al județului se repartizează pe unitățile de cult proporțional cu numărul de personal neclerical repartizat.

Propunerea de repartizare a numărului de posturi pentru fiecare cult religios, recunoscut de lege, în vederea finanțării, în condițiile legii, de la bugetul local al județului Vaslui, este la nivelul celei din anul 2008, conform solicitărilor unităților de cult.

#### **Doamnelor și domnilor consilieri,**

Având în vedere cele prezentate mai sus, vă propun să aprobați proiectul de hotărâre în forma în care este prezentat.

**P R E Ș E D I N T E ,**  
**Vasile Mihalachi**

R O M Â N I A  
JUDEȚUL VASLUI  
CONSILIUL JUDEȚEAN

### **H O T Ă R Ă R E A Nr.65/2009**

**privind actualizarea indicatorilor tehnico-economici ai obiectivelor de investiții pe drumurile județene ca urmare a valorilor rezultate în urma elaborării Studiilor de fezabilitate**

având în vedere Expunerea de motive a președintelui Consiliului județean Vaslui;

având în vedere studiile de fezabilitate;

având în vedere dispozițiile art. 44 alin. (1) din Legea nr. 273/2006 privind finanțele publice locale, cu modificările și completările ulterioare;

în temeiul dispozițiilor art. 91 alin. (1), alin. 3, lit. (f) și art. 97 alin. (1) din Legea nr. 215/2001 a administrației publice locale, republicată, cu modificările și completările ulterioare;

**Consiliul județean Vaslui,**

### **H O T Ă R Ă Ș T E**

Art. 1 – Se aprobă actualizarea indicatorilor tehnico-economici ai obiectivelor de investiții pe drumurile județene ca urmare a valorilor rezultate în urma elaborării Studiilor de fezabilitate, cuprinși

în anexele nr.1-7 care fac parte integrantă din prezenta hotărâre.

Art. 2 – Finanțarea obiectivelor de investiții prevăzute la art. 1 se face din împrumut extern și în completare de la bugetul local al județului Vaslui pe anul 2009, conform listelor de investiții aprobate potrivit legii.

Art. 3 – Anexele nr. 2, 3, 4, 5, 6, 7, 8 din Hotărârea nr. 9 /2008 privind aprobarea indicatorilor tehnico-economici ai obiectivelor de investiții „Reabilitări a 14 drumuri județene” județul Vaslui , se modifică în mod corespunzător.

Vaslui, 20 mai 2009

**P R E Ș E D I N T E,**  
**Vasile Mihalachi**

**Contrasemnează**  
Secretarul județului Vaslui,  
**Gheorghe Stoica**

**Anexa nr. 1 la Hotărârea nr.65/2009**

**Principalii indicatori tehnico-economici ai obiectivelor de investitie**

**DJ 243:** Bârlad (DN 24) – Pogana – Iana – Vadurile – Iezer – Puiești – Fântânele – Rădeni – Dragomirești DN 2F; km 0+000-52+500 (L = 52,500 km)

- |                                                   |                           |
|---------------------------------------------------|---------------------------|
| 1. Valoarea totală a investiției:                 | <b>115.116,12 mii lei</b> |
| a. din care C+M                                   | 104.189,28 mii lei        |
| 2. Capacități fizice:                             |                           |
| a. lungime totală                                 | 52,500 km                 |
| b. platformă                                      | 8,000 m                   |
| c. parte carosabilă                               | 6,000 m                   |
| d. durata de realizare a obiectivului investiției | 3 ani                     |

**Anexa nr. 2 la Hotărârea nr.65/2009**

**DJ 243 A** Pogana (DJ 243) Crîngu-Nou – Ciocani – Ivești – Pogonești – Tutova – Crivești – Pochidia – Satu-Nou – Limita jud. Galați; km 20+840-22+740, km 31+370-33+570 (L = 4,100 km)

- |                                                     |                          |
|-----------------------------------------------------|--------------------------|
| 1. Valoarea totală a investiției:                   | <b>4.997,436 mii lei</b> |
| a. din care C+M                                     | 4.853,78 mii lei         |
| 2. Capacități fizice:                               |                          |
| a. lungime totală                                   | 4,100 km                 |
| b. platformă                                        | 8,000 m                  |
| c. ampriza drumului                                 | 8,000 m                  |
| d. durata de realizare a obiectivului de investiții | 1 an                     |

**Anexa nr. 3 la Hotărârea nr.65/2009**

**DJ 243 E:** DJ 243 B – Coroiești – DN 11 A, km 0+000-6+380 (L = 6,380 km)

- |                                                     |                          |
|-----------------------------------------------------|--------------------------|
| 1.Valoarea totală a investiției:                    | <b>7.979,315 mii lei</b> |
| a. din care C+M                                     | 7.749,95 mii lei         |
| 2.Capacități fizice:                                |                          |
| a. lungime totală                                   | 6,380 km                 |
| b. lățime platformă                                 | 8,000 m                  |
| c. lățime parte carosabilă                          | 6,000 m                  |
| d. durata de realizare a obiectivului de investiții | 2 ani                    |

**Anexa nr. 4 la Hotărârea nr.65/2009**

**DJ 244 C:** (DN 24 B) Huși – Pădureni – Leoști – Văleni – Urlați – Dimitrie Cantemir – DJ 244 A (Mușata), km 0+000-33+070 (L = 33,070 km)

|                                                     |                          |
|-----------------------------------------------------|--------------------------|
| 1.Valoarea totală a investiției:                    | <b>54.087,12 mii lei</b> |
| a.din care C+M                                      | 46.680,84 mii lei        |
| 2.Capacități fizice:                                |                          |
| a. lungime totală                                   | 33,070 km                |
| b. platformă                                        | 8,000 m                  |
| c. parte carosabilă                                 | 6,000 m                  |
| d. durata de realizare a obiectivului de investiții | 2 ani                    |

**Anexa nr. 5 la Hotărârea nr.65/2009**

**DJ 244 E** – DN 24 B(Huși) – Tătărăni – Boțești – DN 24 (Miclești); km 0+000-27+750 (L = 27,750 km)

|                                                     |                           |
|-----------------------------------------------------|---------------------------|
| 1.Valoarea totală a investiției:                    | <b>67.084,510 mii lei</b> |
| a. din care C+M                                     | 60.449,11 mii lei         |
| 2.Capacități fizice:                                |                           |
| a.lungime totală                                    | 22,750 km                 |
| b.platformă                                         | 8,000 m                   |
| c. parte carosabilă                                 | 6,000 m                   |
| d. durata de realizare a obiectivului de investiții | 1 an                      |

**Anexa nr. 6 la Hotărârea nr.65/2009**

**D7J 244 I** Murgeni (DN 24 A) – Sărățeni – Mălușteni – DC 67; km 9+100-12+300 (L = 3,200 km)

|                                                     |                         |
|-----------------------------------------------------|-------------------------|
| 1.Valoarea totală a investiției:                    | <b>3801,289 mii lei</b> |
| a. din care C+M                                     | 3520,227 mii lei        |
| 2.Capacități fizice:                                |                         |
| a.lungime totală                                    | 3,200 km                |
| b.platformă                                         | 8,000 m                 |
| c. parte carosabilă                                 | 6,000 m                 |
| d. durata de realizare a obiectivului de investiții | 1 an                    |

**Anexa nr. 7 la Hotărârea nr.65/2009**

**DJ 245:** DN 24 (Bîrlad) – Drujești – Băcani – Vulpășeni – Ghicani – Al. Vlahuță – Buda – Morăreni – Florești – Oprișița (DN 2 F), km 22+700-33+200 (L = 10,500 km)

|                                                    |                           |
|----------------------------------------------------|---------------------------|
| 1.Valoarea totală a investiției:                   | <b>18.922,830 mii lei</b> |
| a. din care C+M                                    | 17.228,830 mii lei        |
| 2.Capacități fizice:                               |                           |
| a.lungime totală                                   | 10,500 km                 |
| b.platformă                                        | 8,000 m                   |
| c.parte carosabilă                                 | 6,000 m                   |
| d.durata de realizare a obiectivului de investiții | 2 ani                     |

CONSILIUL JUDEȚEAN VASLUI  
P R E Ș E D I N T E

**EXPUNERE DE MOTIVE**

la proiectul de hotărâre privind aprobarea indicatorilor tehnico-economici ai obiectivelor de investiții pe drumurile județene ca urmare a valorilor rezultate în urma elaborării Studiilor de fezabilitate

**Doamnelor și domnilor consilieri,**

Indicatorii tehnico-economici pe aceste drumuri județene au fost aprobați pe baza unor note de fundamentare valabile numai pentru anumite segmente de drumuri județene de pe cele 14 aprobate din împrumut conform Hotărârii nr. 10/2008 a Consiliului județean.

În prezent studiile de fezabilitate sunt elaborate, ceea ce ne îndreptățește să le supunem aprobării dumneavoastră valorile rezultate din devizele generale și studiile de fezabilitate.

Pentru lucrările care se vor realiza pe aceste drumuri județene pe diferite segmente, se va urmări încadrarea pe total în valorile rezultate prin proiecte.

Necesitatea realizării unor asemenea obiective de investiții este determinată, după cum bine cunoașteți, de starea drumurilor județene și care se datorează, atât faptului că traficul auto a crescut exponențial din punct de vedere al numărului de vehicule etalon, dar a crescut și din punct de vedere al gabariturii, (greutăți totale), depășind cu mult datele de trafic de perspectivă, inclusiv coeficienții de siguranță, luate în calcul la momentul proiectării și construcției acestora, cu influențe dezastruoase pentru viabilitatea acestora, cât și resurselor financiare, limitate, alocate întreținerii și reparării acestora.

S-a inițiat procedura de achiziție a contractelor de lucrări pentru următoarele obiective:

| Nr. crt. | Denumire drum județean                                                                                                                                                                      | Valoare SF<br>mii lei |
|----------|---------------------------------------------------------------------------------------------------------------------------------------------------------------------------------------------|-----------------------|
| 1        | <b>DJ 243:</b> Bârlad (DN 24) – Pogana – Iana – Vadurile – Iezer – Puiști – Fântânele – Rădeni – Dragomirești DN 2F; km 0+000-52+500 (L = 52,500 km)                                        | 115.116,12            |
| 2        | <b>DJ 243 A</b> Pogana (DJ 243) Crîngu-Nou – Ciocani – Ivești – Pogonești – Tutova – Crivești – Pochidia – Satu-Nou – Limita jud. Galați; km 20+840-22+740, km 31+370-33+570 (L = 4,100 km) | 4.997,436             |
| 3        | <b>DJ 243 E:</b> DJ 243 B – Coroiești – DN 11 A, km 0+000-6+380 (L = 6,380 km)                                                                                                              | 7.979,315             |
| 4        | <b>DJ 244 C:</b> (DN 24 B) Huși – Pădureni – Leoști – Văleni – Urlați – Dimitrie Cantemir – DJ 244 A (Mușata), km 0+000-33+070 (L = 33,070 km)                                              | 54.087,12             |
| 5        | <b>DJ 244 E</b> – DN 24 B (Huși) – Tătărăni – Boțești – DN 24 (Miclești); km 0+000-27+750 (L = 22,750 km)                                                                                   | 67.084,510            |
| 6        | <b>D7J 244 I</b> Murgeni (DN 24 A) – Sărățeni – Mălușteni – DC 67; km 9+100-12+300 (L = 3,200km)                                                                                            | 3.801,289             |
| 7        | <b>DJ 245:</b> DN 24 (Bârlad) – Drujești – Băcani – Vulpășeni – Ghicani – Al. Vlahuță – Buda – Morăreni – Florești – Oprișița (DN 2 F), km 22+700-33+200 (L = 10,500 km)                    | 18.922,830            |

În calitate de administrator, în conformitate cu legislația în materie, ne revine obligația de a asigura viabilitatea acestora în vederea menținerii fluentei circulației și menținerii legăturii între localitățile limitrofe traseelor sus menționate, precum și între acestea și drumurile naționale, gări și orașele principale din județ. Nerealizarea acestor lucrări, poate îngreua mult traficul și, există riscul, ca traficul cu mijloacele de transport în comun sau utilitar de tip salvare, pompieri, aprovizionare și nu în ultimul caz, transportul de la și la școli a elevilor, ca și al oricărui tip de autovehicul, cu excepția tractoarelor și căruțelor, să fie perturbat sau întrerupt pe drumurile sus menționate.

Față de considerentele arătate mai sus, vă propun să adoptați proiectul de hotărâre privind aprobarea indicatorilor tehnico-economici ai obiectivelor de investiții pe drumurile județene ca urmare a valorilor rezultate în urma elaborării Studiilor de fezabilitate, în forma în care v-a fost prezentat.

**PREȘEDINTE,**  
**ing. Vasile Mihalachi**

ROMÂNIA  
JUDEȚUL VASLUI  
CONSILIUL JUDEȚEAN

**HOTĂRÂREA Nr.66/2009**  
**pentru modificarea articolului 2 din Hotărârea Nr.65/2008 privind aprobarea proiectului**  
**„Extinderea, dezvoltarea și echiparea Centrului de Asistență Medico –Socială Băcești” și a**  
**cheltuielilor legate de proiect**

- având în vedere scrisoarea de notificare a Organismului Intermediar pentru Programul Operational Regional 2007-2013 nr.4527/OI/14.05.2009;

- având în vedere dispozițiile Legii nr. 273/2006 privind finanțele publice locale, cu modificările și completările ulterioare;
- având în vedere prevederile Ghidului Solicitantului Programului Operațional Regional 2007-2013, Axa Prioritară 3 „Îmbunătățirea infrastructurii sociale”, domeniul major de intervenție 3.2. „Reabilitarea / modernizarea/ dezvoltarea și echiparea infrastructurii serviciilor sociale”;
- având în vedere Hotărârea Guvernului nr. 759/2007 privind regulile de eligibilitate a cheltuielilor efectuate în cadrul operațiunilor finanțate prin programele operaționale;
- având în vedere Regulamentul General nr. 1083/200682 stabilind prevederile generale privind Fondul European pentru Dezvoltare Regională, Fondul Social European și Fondul de Coeziune;
- având în vedere Ordinul comun emis de Ministerul Dezvoltării, Lucrărilor Publice și Locuințelor nr.1119/30.10.2007 și al Ministerul Economiei și Finanțelor nr.2392/13.12.2007 privind aprobarea categoriilor de cheltuieli eligibile pentru domeniul major de intervenție „ Reabilitarea / modernizarea / dezvoltarea și echiparea infrastructurii serviciilor sociale” în cadrul axei prioritare” Îmbunătățirea infrastructurii sociale” din cadrul Programului Operațional Regional 2007-2013;
- având în vedere Ordonanța Guvernului nr.29/2007 privind modul de alocare a instrumentelor structurale, a prefinanțării și co-finanțării alocate de la bugetul de stat, inclusiv din Fondul național de dezvoltare, în bugetul instituțiilor implicate în gestionarea instrumentelor structurale și utilizarea acestora pentru Obiectivul Convergență, aprobată cu modificări și completări prin Legea nr.249/2007;
- având în vedere prevederile Ordinului nr.911/2007 al Ministerului Economiei și Finanțelor pentru aprobarea Normelor metodologice de aplicare a prevederilor Ordonanței Guvernului nr.29/2007;
- având în vedere dispozițiile art. 14, art. 91 alin.(1) lit. d) și lit.e), alin. 5, lit.a), pct.10, alin.6, lit. a) din Legea nr.215/2001 a administrației publice locale, republicată, cu modificările și completările ulterioare;
- în temeiul art.97 din Legea nr.215/2001 a administrației publice locale, republicată, cu modificările și completările ulterioare,

**Consiliul județean Vaslui,**

## HOTĂRĂȘTE :

**Articol unic:** - Articolul 2 din Hotărârea nr.65/2008 a Consiliului județean Vaslui privind aprobarea proiectului „*Extinderea, dezvoltarea și echiparea Centrului de Asistență Medico –Socială Băcești*” și a cheltuielilor legate de proiect, se modifică și va avea următorul cuprins:

„Art.2 – (1) Se aprobă cu titlu de contribuție, plata cotei de 2% din costurile eligibile aferente proiectului prevăzut la art.1, în valoare de 58.906,03 lei.

(2) Se aprobă costurile neeligibile ale proiectului prevăzut la art.1 în valoare de **553.122,46 lei, din care 543.122,46 reprezintă TVA, inclusiv costurile conexe**”.

Vaslui, 20 mai 2009

**P R E Ș E D I N T E,**  
**Vasile Mihalachi**

**Contrasemnează:**  
Secretarul județului Vaslui,  
**Gheorghe Stoica**

CONSILIUL JUDEȚEAN VASLUI  
PREȘEDINTE

### EXPUNERE DE MOTIVE

asupra proiectului de hotărâre pentru modificarea articolului 2 din Hotărârea Nr.65/2008 privind aprobarea proiectului „*Extinderea, dezvoltarea și echiparea Centrului de Asistență Medico –Socială Băcești*” și a cheltuielilor legate de proiect

### **DOAMNELOR ȘI DOMNILOR CONSILIERI,**

În luna ianuarie 2008 a fost lansat oficial , domeniul major de intervenție 3.2. „*Reabilitarea / modernizarea/ dezvoltarea și echiparea infrastructurii serviciilor sociale*”, din cadrul Axei prioritare 3 a Programul Operațional Regional, „**Îmbunătățirea infrastructurii sociale**”.

Prin Programul Operațional Regional 2007-2013 , se are în vedere cofinanțarea unor proiecte

vizând investiții în **centrele rezidențiale** care asigură servicii de cazare de lungă durată, asigurându-se astfel un cadru adecvat de găzduire și îngrijire a persoanelor aflate în dificultate.

**Obiectivul specific al acestui domeniu major de intervenție** îl constituie îmbunătățirea calității infrastructurii pentru serviciile sociale, prin sprijin acordat în mod echilibrat pe întreg teritoriul țării, pentru asigurarea unui acces egal al cetățenilor la astfel de servicii.

**Centrul de Asistență Medico-Socială Băcești**, instituție de asistență socială aflată în subordinea Consiliului județean Vaslui, a depus spre finanțare proiectul „*Extinderea, dezvoltarea și echiparea Centrului de Asistență Medico-Socială Băcești*” în vederea finanțării prin Programul Operațional Regional, Axa 3, domeniul major de intervenție 3.2.

**Valoarea totală a întregului proiect este de 3.498.423,66 lei.**

**Prin Scrisoarea de notificare nr.4527/OI/14.05.2009, Organismul Intermediar pentru Programul Operațional Regional 2007-2013, a informat Centrul de asistență Medico-socială Băcești, solicitant al finanțării, că proiectul s-a aprobat, cu specificarea faptului că a fost modificată o valoare din bugetul proiectului, capitolul surse de finanțare.**

**Ca urmare, contribuția proprie a solicitantului trebuie să acopere și suma de 10.000 lei de la capitolul costuri neeligibile.**

În acest sens, trebuie modificate sumele, care reprezintă contribuția proprie a solicitantului, aprobate prin Hotărârea nr.65/2008.

**Contribuția care trebuie asigurată de Centrul de Asistență Medico-Socială Băcești va fi de 612.028,49 lei**, reprezentând:

- **543.122,46 lei** TVA ce va fi plătită de solicitant (suma va fi rambursată de statul român, potrivit prevederilor Ordonanței Guvernului nr.29/2007, aprobată cu modificări și completări prin Legea nr.249/2007);
- **58.906,03 lei** cofinanțarea de 2% din costurile eligibile ale proiectului.
- **10.000 lei contribuția solicitantului la cheltuielile neeligibile ale proiectului.**

Menționăm că modificarea solicitată nu afectează valoarea globală a bugetului.

În conformitate cu instrucțiunile din Ghidului Solicitantului pentru Axa prioritară 3 a Programului Operațional Regional, „Îmbunătățirea infrastructurii sociale” domeniul major de intervenție 3.2. „*Reabilitarea / modernizarea/ dezvoltarea și echiparea infrastructurii serviciilor sociale*” din cadrul – Programului Operațional Regional 2007-2013, printre documentele obligatorii care trebuie să însoțească contractul de finanțare nerambursabilă este și bugetul proiectului.

Costurile legate de implementarea proiectului trebuie aprobate prin **hotărâre de consiliu județean.**

Având în vedere cele prezentate mai sus, vă rog să aprobați proiectul de hotărâre propus, în forma prezentată.

**Președinte,**  
Vasile Mihalachi

R O M Â N I A  
JUDEȚUL VASLUI  
CONSILIUL JUDEȚEAN

### **H O T Ă R Ă R E A Nr.67/2009**

**privind transmiterea unui bun mobil ca aport în natură la capitalul social al SC „Lucrări drumuri și poduri” SA Vaslui**

având în vedere adresa SC „Lucrări drumuri și poduri” SA Vaslui nr.3090/12.05.2009;

având în vedere Hotărârea Consiliului județean Vaslui nr. 14/1998 privind înființarea SC „Lucrări drumuri și poduri” SA Vaslui prin reorganizarea Regiei Autonome Drumuri și Poduri Vaslui;

având în vedere prevederile Ordonanței de Urgență a Guvernului nr. 117/2006 privind procedurile naționale în domeniul ajutorului de stat, modificată prin Legea nr. 137/2007;

având în vedere dispozițiile art. 35, alin. (2) din Legea nr. 273/2006 privind finanțele publice locale, cu modificările și completările ulterioare;

în temeiul prevederilor art. 91, alin. (2), lit. „b” și art.97 din Legea nr. 215/2001 privind administrația publică locală, republicată, cu modificările și completările ulterioare,

**Consiliul județean Vaslui,**

## HOTĂRĂȘTE :

**Art.1.-** Se aprobă transmiterea autoturismului marca ARO 244, de către acționarul unic, Consiliul județean Vaslui, ca aport în natură la capitalul social al SC „Lucrări drumuri și poduri” SA Vaslui identificat potrivit anexei care face parte integrantă din prezenta hotărâre.

**Art.2.-** După transmiterea bunului prevăzut la art. 1, Biroul contabilitate al Consiliului județean Vaslui va actualiza cantitativ și valoric, datele din evidența contabilă.

**Art.3.-** Predarea-preluarea bunului prevăzut la art. 1 se va face pe bază de protocol încheiat între părțile interesate, în termen de 15 zile de la data intrării în vigoare a prezentei hotărâri.

**Art.4.-** Aportul în natură prevăzut la art. 1 constituie ajutor de stat individual de minimis potrivit legii.

Vaslui, 20 mai 2009

PREȘEDINTE,  
**Vasile Mihalachi**

**Contrasemnează:**  
Secretarul județului Vaslui  
**Gheorghe Stoica**

**ANEXA**

La Hotărârea nr.67/20 mai 2009

### DATE

de identificare a autoturismului ARO 244

|                                                  |                       |
|--------------------------------------------------|-----------------------|
| 1. Număr de identificare:                        | UU3AP03D4Y1231569     |
| 2. Seria cărții de identitate:                   | C682572               |
| 3. Tip caroserie:                                | 2 VOL, BREAK, 4+1 uși |
| 4. Marca:                                        | ARO                   |
| 5. Variantă:                                     | 244                   |
| 6. Număr de omologare:                           | A0AR12001419210       |
| 7. Număr de locuri:                              | 5                     |
| 8. Culoare:                                      | GRI METAL             |
| 9. Anul fabricației:                             | 2000                  |
| 10. Număr de înmatriculare:                      | VS – 09 – CJV         |
| 11. Valoarea rezultată din raportul de expertiză | 5.503 lei             |

CONSILIUL JUDEȚEAN VASLUI  
PREȘEDINTE

### EXPUNERE DE MOTIVE

la proiectul de hotărâre privind transmiterea unui bun mobil ca aport în natură la capitalul social al SC „Lucrări drumuri și poduri” SA Vaslui

#### **Doamnelor, domnilor consilieri și invitați,**

Consiliul județean Vaslui, la data prezentă, are în proprietate privată autoturismul marca ARO, varianta 244, cu numărul de înmatriculare VS – 09 – CJV.

Autoturismul a fost fabricat în anul 2000 și în conformitate cu prevederile Hotărârii Guvernului nr. 2139/30.11.2004 pentru aprobarea Catalogului privind clasificarea și durata normală de funcționare a mijloacelor fixe, a îndeplinit norma de funcționare.

La data prezentă autoturismul nu mai este utilizat fiind stocat în parcul propriu al instituției.

Având în vedere starea de fapt, autoturismul poate fi destinat redistribuirii către o altă instituție publică, în conformitate cu Hotărârea Guvernului nr. 841/1995 privind procedurile de transmitere fără plată și de valorificare a bunurilor aparținând instituțiilor publice, modificată și completată cu Hotărârea Guvernului nr. 966/1998 sau poate fi transmis la una din societățile noastre ca aport în natură la capitalul social.

Cu adresa nr. 3090/12.05.2009 SC „Lucrări drumuri și poduri” SA Vaslui a solicitat ca

autoturismul să fie transmis în proprietatea societății ca aport în natură la capitalul social.

Având în vedere aceste aspecte, vă adresez rugămintea de a fi de acord ca autoturismul marca ARO să fie transmis din domeniul privat al Consiliului județean Vaslui ca aport în natură la capitalul social al SC „Lucrări drumuri și poduri” SA Vaslui.

**PREȘEDINTE,  
Vasile Mihalachi**

R O M Â N I A  
JUDEȚUL VASLUI  
CONSILIUL JUDEȚEAN

**H O T Ă R Ă R E A Nr.68/2009  
privind transmiterea unui bun mobil ca aport în natură la capitalul social al SC  
„AQUAVAS” SA Vaslui**

având în vedere adresa SC „AQUAVAS” SA Vaslui nr.1343/18.05.2009;

având în vedere Hotărârea Consiliului județean Vaslui nr. 5/2005 privind înființarea SC „AQUAVAS” SA Vaslui;

având în vedere prevederile Ordonanței de Urgență a Guvernului nr. 117/2006 privind procedurile naționale în domeniul ajutorului de stat, modificată prin Legea nr. 137/2007;

având în vedere dispozițiile art. 35, alin. (2) din Legea nr. 273/2006 privind finanțele publice locale, cu modificările și completările ulterioare;

în temeiul prevederilor art. 91, alin. (2), lit. „b” și art.97 din Legea nr. 215/2001 privind administrația publică locală, republicată, cu modificările și completările ulterioare,

*Consiliul județean Vaslui,*

**H O T Ă R Ă Ș T E :**

**Art.1.-** Se aprobă transmiterea autoturismului marca DAEWOO ESPERO 1.8 MPI, de către acționarul majoritar Consiliul județean Vaslui, ca aport în natură la capitalul social al SC „AQUAVAS” SA Vaslui identificat potrivit anexei care face parte integrantă din prezenta hotărâre.

**Art.2.-** După transmiterea bunului prevăzut la art. 1, Biroul contabilitate al Consiliului județean Vaslui va actualiza cantitativ și valoric, datele din evidența contabilă.

**Art.3.-** Predarea-preluarea bunului prevăzut la art. 1 se va face pe bază de protocol încheiat între părțile interesate, în termen de 15 zile de la data intrării în vigoare a prezentei hotărâri.

**Art.4.-** Aportul în natură prevăzut la art. 1 constituie ajutor de stat individual de minimis potrivit legii.

Vaslui, 20 mai 2009

**P R E Ș E D I N T E,  
Vasile Mihalachi**

**Contrasemnează:  
Secretarul județului Vaslui  
Gheorghe Stoica**

**ANEXA**

La Hotărârea nr.68/20 mai 2009

**D A T E**

de identificare a autoturismului DAEWOO ESPERO 1.8 MPI

- |                                |                       |
|--------------------------------|-----------------------|
| 1. Număr de identificare:      | KLAJF1981SB402335     |
| 2. Seria cărții de identitate: | Seria B, nr. 203058   |
| 3. Tip caroserie:              | 3 VOL, BERLINA, 4 UȘI |
| 4. Marca:                      | DAEWOO                |
| 5. Variantă:                   | ESPERO 1.8 MPI        |
| 6. Număr de omologare:         | ACWD131311L9504       |
| 7. Număr de locuri:            | 5                     |
| 8. Culoare:                    | GRIS FANTOM           |



|                                                  |               |
|--------------------------------------------------|---------------|
| 9. Anul fabricației:                             | 1995          |
| 10. Număr de înmatriculare                       | VS – 03 – EVP |
| 11. Valoarea rezultată din raportul de expertiză | 2.300 lei     |

CONSILIUL JUDEȚEAN VASLUI  
PREȘEDINTE

**EXPUNERE DE MOTIVE**

la proiectul de hotărâre privind transmiterea unui bun mobil ca aport în natură la capitalul social al SC „AQUAVAS” SA Vaslui

**Doamnelor, domnilor consilieri și invitați,**

Consiliul județean Vaslui, la data prezentă, are în proprietate privată autoturismul marca DAEWOO, varianta ESPERO 1.8MPI, cu numărul de înmatriculare VS – 03 – EVP.

Autoturismul a fost fabricat în anul 1995 și în conformitate cu prevederile Hotărârii Guvernului nr. 2139/30.11.2004 pentru aprobarea Catalogului privind clasificarea și durata normală de funcționare a mijloacelor fixe, a îndeplinit norma de funcționare.

La data prezentă autoturismul nu mai este utilizat fiind stocat în parcul propriu al instituției.

Având în vedere starea de fapt, autoturismul poate fi destinat redistribuirii către o altă instituție publică, în conformitate cu Hotărârea Guvernului nr. 841/1995 privind procedurile de transmitere fără plată și de valorificare a bunurilor aparținând instituțiilor publice, modificată și completată cu Hotărârea Guvernului nr. 966/1998 sau poate fi transmis la una din societățile noastre ca aport în natură la capitalul social.

Cu adresa nr. 1343/18.05.2009 SC „AQUAVAS” SA Vaslui a solicitat ca autoturismul să fie transmis în proprietatea societății ca aport în natură la capitalul social.

Având în vedere aceste aspecte, vă adresez rugămintea de a fi de acord ca autoturismul marca DAEWOO să fie transmis din domeniul privat al Consiliului județean Vaslui ca aport în natură la capitalul social al SC „AQUAVAS” SA Vaslui.

**PREȘEDINTE,**  
**Vasile Mihalachi**

R O M Â N I A  
JUDEȚUL VASLUI  
CONSILIUL JUDEȚEAN

**H O T Ă R Ă R E A Nr.69/2009**

**privind aprobarea actualizării Planului Județean de Gestionare a Deșeurilor al județului Vaslui**

-având în vedere Proiectul de plan revizuit al Planului Județean de Gestionare a Deșeurilor, elaborat de firma SC ARGIF-PROIECT SRL Pitesti primit cu PV nr.8649/2008;

-având în vedere Avizul de Mediu nr. 1659/27-04-2009 emis de Agenția Regională pentru Protecția Mediului în baza Raportului de Mediu, elaborat de firma SC ECOLOGIC-AMB SRL Pașcani primit cu PV nr. 793/2009 pentru Planul Județean de Gestionare a Deșeurilor;

-având în vedere prevederile Ordonanței de Urgență a Guvernului nr. 61/2006 pentru modificarea și completarea Ordonanței de Urgență a Guvernului nr. 78/2000 privind regimul deșeurilor care transpune Directiva 2006/12/EC-Directiva cadru a deșeurilor, privind obligativitatea elaborării, revizuirii și monitorizării planurilor de gestionare a deșeurilor la nivel național, regional și județean;

-în temeiul prevederilor art. 91, alin. (6), lit. a) și ale art. 97, alin. (1) din Legea nr. 215/2001 privind administrația publică locală, republicată, cu modificările și completările ulterioare;

*Consiliul Județean Vaslui,*

**H O T Ă R Ă Ș T E:**

**Art. 1 – Se aprobă actualizarea Planului Județean de Gestionare a Deșeurilor al județului Vaslui, prevăzut în anexa care face parte integrantă din prezenta hotărâre;**

**Art. 2** – Planul Județean de Gestionare a Deșeurilor al Județului Vaslui, anexă la Hotărârea nr. 1/2002 a Consiliului Județean Vaslui, se înlocuiește cu anexa prevăzută la art. 1.

Vaslui, 20 mai 2009

**P R E Ș E D I N T E,**  
**Vasile Mihalachi**

**Contrasemnează,**  
Secretarul județului Vaslui  
**Gheorghe Stoica**

- **Anexa poate fi consultată pe site-ul Consiliului județean Vaslui: [www.cjvs.ro](http://www.cjvs.ro)**

CONSILIUL JUDEȚEAN VASLUI  
PREȘEDINTE

### **EXPUNERE DE MOTIVE**

la proiectul de hotărâre privind aprobarea Planului Județean de Gestionare a Deșeurilor

#### **Doamnelor și domnilor consilieri,**

România a devenit membră a Uniunii Europene în urma negocierii și semnării Tratatului de Aderare care conține mai multe capitole, referitoare la elaborarea și implementarea unor planuri și programe care au ca scop reducerea diferențelor, sub toate aspectele, față de țările membre ale uniunii. Astfel la Capitolul 22 sunt prevăzute angajamentele luate de România privind problemele legate de protecția mediului.

Directiva cadru privind deșeurile (Directiva 2006/12/CE) prevede ca obligație pentru statele membre elaborarea a unuia sau mai multor planuri de gestionare a deșeurilor, în concordanță cu prevederile directivei relevante.

Planul Județean de Gestionare a Deșeurilor (PJGD) pentru județul Vaslui a fost revizuit la solicitarea Consiliului Județean Vaslui, care dorește să transpună la nivelul județului principiile și obiectivele enunțate în:

-Planul Național de Gestionare a Deșeurilor, prevăzut în anexa nr. 2 la H.G. nr. 1470/09-09-2004 privind aprobarea Strategiei Naționale de Gestionare a Deșeurilor și a Planului Național privind Gestionarea Deșeurilor;

-Planul Regional de Gestionare a Deșeurilor—Regiunea Nord-Est, aprobat cu Ordinul MMGA/MIE, nr. 1364/1499/2006, Anexa 5;

-Planul Județean de Gestionare a Deșeurilor al județului Vaslui, elaborat în anul 2003.

Pentru revizuirea PJGD Vaslui s-a utilizat „Metodologia pentru elaborarea Planului județean de Gestionare a deșeurilor” aprobată cu Ordinul MMDD nr. 951/2007.

PJGD Vaslui este revizuit pentru perioada 2008-2013, dar în cazul în care se constată o evoluție mult diferită față de indicatorii utilizați în prognoză, este necesară revizuirea la un termen mai apropiat decât 2013.

Planul Județean de Gestionare a Deșeurilor prezintă cadrul de planificare pentru următoarele aspecte:

-conformarea cu politica de deșuri și atingerea țintelor propuse—planul de gestionare a deșeurilor constituie un instrument important care contribuie la implementarea politicilor de mediu și la atingerea țintelor stabilite prin Tratatul de Aderare la UE;

-stabilirea capacităților suficiente și caracteristicilor pentru gestionarea deșeurilor—planul de gestionare a deșeurilor prezintă fluxurile și cantitățile de deșuri generate care trebuie colectate, reciclate, tratate și/sau eliminate;

-controlul măsurilor tehnologice—prezentarea fluxurilor de deșuri asigură identificarea zonelor în care sunt necesare măsurile tehnologice pentru minimizarea sau eliminarea unor anumite tipuri de deșuri;

-prezentarea cerințelor economice și de investiție—planul de gestionare a deșeurilor constituie un punct de plecare pentru stabilirea cerințelor financiare, pentru operarea schemelor de colectare, reciclare, tratare și eliminare a deșeurilor, identificarea unor posibilități de cooperare la nivel de regiune în scopul unei bune gestionări a deșeurilor în ce privește reciclarea, tratarea și eliminarea unor fluxuri de deșuri.

Planul Județean de Gestionare a Deșeurilor pentru județul Vaslui, cuprinde următoarele capitole:

1. Capitolul I—Introducere
2. Capitolul II—Prezentarea situației existente;
3. Capitolul III—Obiective și ținte de gestionare a deșeurilor;
4. Capitolul IV—Proгноza de generare a deșeurilor municipale și a deșeurilor de ambalaje;
5. Capitolul V—Fluxuri specifice de deșeuri(situația existentă, metode de gestionare actuale):
  - deșeuri periculoase din deșeuri municipale;
  - deșeuri de echipamente electrice și electronice;
  - vehicule scoase din uz;
  - deșeuri din construcții și demolări;
  - nămoluri de la stațiile de epurare a apelor uzate;
6. Capitolul VI—Evaluarea alternativelor tehnice potențiale;
7. Capitolul VII—Calculul capacităților necesare pentru gestionarea deșeurilor;
8. Capitolul VIII—Estimarea costurilor;
9. Capitolul IX—Măsurile de implementare(Plan de acțiune);
10. Capitolul X—Plan de monitorizare.

Anexe: A1—Glosar termeni;

A2—Legislație română și europeană în domeniul deșeurilor;

A3—Harta prezentării depozitelor existente pentru deșeuri menajere;

A4—Harta prezentării instalațiilor de tratare a deșeurilor periculoase și speciale care fac obiectul de studiu al PJGD.

În continuare vă prezentăm câteva măsuri de implementare privind prevenirea generării deșeurilor, valorificarea potențialului util din deșeuri, colectarea transportul și tratarea deșeurilor, problema deșeurilor biodegradabile.

**PREȘEDINTE,  
Vasile Mihalachi**

R O M Â N I A  
JUDEȚUL VASLUI  
CONSILIUL JUDEȚEAN

#### PROCES-VERBAL

încheiat astăzi, 3 aprilie 2009, în ședința ordinară a Consiliului jud. Vaslui, care are loc la ora 16,00

#### **ORA 16,00**

Domnul **Vasile Mihalachi**, președintele Consiliului județean Vaslui, deschide lucrările ședinței arătând că din numărul total de 32 de consilieri județeni în funcție, participă la lucrări un număr de 30 de consilieri. Absentează 2 consilieri: domnul Andrei Daniel și domnul Samson Adrian.

Declară deschise lucrările acesteia.

Ca invitați iau parte:

- domnul **Ionel-Ștefănică Armeanu**, director general, Direcția generală de asistență socială și protecția copilului Vaslui,

- domnul **Ioan Mancaș**, director, Muzeul județean „*Ștefan cel Mare*” Vaslui,

- domnul **Gelu Voicu Bichineț**, director, Biblioteca jud. „*Nicolae Milescu Spătarul*” Vaslui,

- doamna **Elena Poamă**, director adjunct, Biblioteca jud. „*Nicolae Milescu Spătarul*” Vaslui,

- doamna **Dorina Rădășanu**, director, Serviciul public comunitar de evidență a pers. Vs,

- domnul **Lucian Valentin Onciu**, director, Centrul județean pentru Conservarea și Promovarea Culturii Tradiționale Vaslui,

- doamna **Daniela Laic**, director Centrul județean pentru resurse educaționale Vaslui,

- doamna **Tatiana Drăghici**, director, Școala pentru surzi Vaslui,

- doamna **Beatrice Henriette Giugaru**, director, Școala profes. „*Sfânta Ecaterina*” Huși,

- domnul **Teodor Ciocan**, director, Școala specială „*Aurora*” Vaslui,

- domnul **Mihai Alexandru Istrate**, director Școala specială Negrești,

- domnul **Mircea Mamalaucă**, director, Muzeul „*Vasile Pârvan*” Bîrlad,

- domnul **Marcel Anghel**, director, Teatrul „*Victor Ioan Popa*” Bîrlad,

- domnul **Ion Brișcaru**, director, Centrul de asistență medico-socială Băcești,
- domnul **Gabriel Leuștean**, director, Centrul de asistență medico-socială Codăești,
- domnul **Constantin Manolache**, director, Centrul de asistență medico-socială Ghermănești,
- domnul **Adrian Cotigă**, director, SC „Lucrări Drumuri și Poduri” SA Vaslui,
- domnul colonel **Olaru Neculai**, inspector șef, Inspectoratul județean pentru situații de urgență „Podul Înalt” Vaslui,
- domnul locotenent-colonel **Ioan Teofil Costin**, comandantul Centrului militar jud. Vaslui,
- directorii și șefii compartimentelor din cadrul aparatului de specialitate al consiliului județean,
- reprezentanți ai presei și ai posturilor locale de radio și televiziune.

\*

Domnul **Vasile Mihalachi**, președintele Consiliului județean Vaslui

Prezintă plenului ședinței Consiliului județean Vaslui, proiectul ordinii de zi, proiect care a fost adus la cunoștință publică prin difuzarea pe site-ul consiliului județean:

1. Proiect de hotărâre privind adoptarea bugetului local al județului Vaslui pe anul 2009;
2. Proiect de hotărâre privind adoptarea bugetului instituțiilor publice și activităților finanțate integral sau parțial din venituri proprii pe anul 2009;
3. Proiect de hotărâre privind adoptarea bugetului fondurilor externe nerambursabile pe anul 2009;
4. Proiect de hotărâre privind adoptarea bugetului creditelor externe pe anul 2009;
5. Proiect de hotărâre privind veniturile și cheltuielile ce se evidențiază în afara bugetului local al județului Vaslui pe anul 2009;
6. Proiect de hotărâre privind aprobarea Programului județean pentru finanțarea nerambursabilă a activităților nonprofit de interes general pe anul 2009;
7. Proiect de hotărâre privind aprobarea bugetului de venituri și cheltuieli pe anul 2009 al S.C. „Lucrări Drumuri și Poduri” S.A Vaslui;
8. Proiect de hotărâre privind validarea domnului Huluță Traian, subprefect al județului Vaslui, ca membru al Autorității Teritoriale de Ordine Publică Vaslui.
9. Proiect de hotărâre privind eliberarea doamnei Poamă Elena din funcția de director adjunct al Bibliotecii județene „Nicolae Milescu Spătarul” Vaslui.

\*

Vă propun **suplimentarea** ordinii de zi cu două proiecte de hotărâre:

10. Proiect de hotărâre privind **autorizarea Muzeului județean „Ștefan cel Mare Vaslui” de a accepta o donație în favoarea județului Vaslui.**
11. Proiect de hotărâre privind **aprobarea Acordului de parteneriat dintre Direcția Generală de Asistență Socială și Protecția Copilului Vaslui și Direcția Publică de Asistență Socială din subordinea Consiliului Local al municipiului Vaslui în vederea implementării proiectului „Centrul de Asistență și Sprijin pentru Victimele Violenței în Familie”.**

Supun votului propunerea.

Cine este pentru ? 31 voturi „pentru”.

Împotrivă ? Nu sunt voturi „împotrivă”.

Abțineri ? Nu sunt.

Cu 31 voturi „pentru” propunerea de suplimentare a ordinii de zi a fost aprobată.

\*

Domnul **Vasile Mihalachi**

Dacă dumneavoastră mai aveți alte propuneri în legătură cu proiectul ordinii de zi?

Dacă nu sunt, supun votului proiectul ordinii de zi prezentat cu cele 11 puncte.

Cine este pentru ? 31 voturi „pentru”.

Împotrivă ? Nu sunt voturi „împotrivă”.

Abțineri ? Nu sunt.

Cu 31 voturi „pentru” ordinea de zi a fost aprobată.

\*

Domnul **Vasile Mihalachi**

Vă aduc la cunoștință că, potrivit art. 46 alin. (1) din Legea administrației publice locale, republicată, cu modificările și completările ulterioare, și art.77 din Statutul aleșilor locali, cu

modificările și completările ulterioare, nu pot lua parte la deliberarea și adoptarea hotărârilor, consilierii care au interes patrimonial în problema supusă dezbaterii.

Dacă sunt asemenea situații, sunteți obligați să anunțați înainte de începerea dezbaterilor interesul patrimonial pe care-l aveți în problema respectivă.

\*

Domnul **Vasile Mihalachi**

Ținând cont că proiectele de hotărâri cuprinse pe ordinea de zi au fost dezbătute în cadrul ședințelor comisiilor de specialitate, vin cu propunerea ca acestea să nu mai fie prezentate, cu excepția rapoartelor comisiilor de specialitate.

- Supun votului propunerea.

Cine este pentru ? 31 voturi „pentru”.

Împotrivă ? Nu sunt voturi „împotrivă”.

Abțineri ? Nu sunt.

Cu 31 voturi „pentru” a fost aprobată propunerea ca proiectele de hotărâri de pe ordinea de zi să nu mai fie prezentate, trecându-se direct la discuții.

\*

Cât privește modalitatea de vot, vă propun să folosim, pentru adoptarea proiectelor de hotărâri, votul deschis, prin ridicarea mâinii, cu excepția proiectului de hotărâre de la punctul 9 pentru care, fiind cu privire la persoane, vom utiliza votul secret, potrivit prevederilor art.45 alin.(5) din Legea nr.215/2001, republicată, cu modificările și completările ulterioare.

- Supun votului propunerea.

Cine este pentru ? 31 voturi „pentru”.

Împotrivă ? Nu sunt voturi „împotrivă”.

Abțineri ? Nu sunt.

Cu 31 voturi „pentru” a fost aprobată propunerea de folosire a votului deschis la adoptarea proiectelor de hotărâri.

\*

Domnul **Vasile Mihalachi**

Precizez faptul că, pentru adoptarea proiectelor de hotărâri existente pe ordinea de zi, este necesar votul majorității consilierilor prezenți și președinte, cu excepția proiectelor de la punctele 1, 2, 3, 4, 5 și 10 pentru adoptarea cărora este necesar votul majorității consilierilor în funcție și președinte (17), potrivit prevederilor art.45 alin (1) și (2) din Legea nr.215/2001, republicată, cu modificările și completările ulterioare.

\*

Domnul **Vasile Mihalachi**

Conform art.42 alin.(5) din Legea nr.215/2001 privind administrația publică locală, republicată, cu modificările și completările ulterioare, vi s-a pus la dispoziție procesul-verbal încheiat în ședința consiliului județean din **27 martie a.c.**, în vederea luării la cunoștință a conținutului acestuia.

Precizez că în cadrul ședinței aveți posibilitatea să contestați conținutul procesului-verbal și să solicitați menționarea exactă a opiniilor exprimate în ședința amintită.

\*

- Supun votului procesul-verbal încheiat în ședința din **27 martie 2009**.

Cine este pentru ? 31 voturi „pentru”.

Împotrivă ? Nu sunt voturi „împotrivă”.

Abțineri ? Nu sunt.

Cu 31 voturi „pentru” a fost aprobat procesul-verbal încheiat în ședința consiliului județean din data de **27 martie 2009**.

\*

Domnul **Vasile Mihalachi**

**I. La primul punct dezbatem proiectul de hotărâre privind adoptarea bugetului local al județului Vaslui pe anul 2009.**

Dau cuvântul următorilor consilieri:

1. Tiron Cristina, președintele comisiei pentru protecția socială, protecție copii,

învățământ, sănătate și familie, cultură, culte și sport;

2. Mariciuc Vasile, președintele comisiei de dezvoltare urbanistică și amenajarea teritoriului, protecția mediului înconjurător și turism, administrarea domeniului public și privat de interes județean;

3. Șteimberg Eugenia, președintele comisiei juridică și de disciplină, administrație publică locală și coordonarea consiliilor locale;

- Președinții celor trei comisii de specialitate prezintă rapoartele comisiilor cu aviz favorabil.

4. Puf Vasile, președintele comisiei pentru strategii, prognoze, programe de dezvoltare economico-socială, buget-finanțe și integrare europeană, menționează că raportul comisiei este favorabil dar s-au adus unele **amendamente** care vizează articolele: 1, 2, 4, 7, 17. Astfel:

*Articolul 1*

Alineatul 1, va avea următorul conținut: „Bugetul local al județului Vaslui se stabilește la venituri în sumă de 193.530,3 mii lei și la cheltuieli în sumă de 193.530,3 mii lei”.

*Articolul 2*

La „Venituri totale” – va fi suma de 193.530,3 mii lei în loc de 193.463,3 mii lei.

La „ Impozit pe venit, profit și câștiguri de capital de la persoane fizice” va fi suma de 24.849,0 mii lei în loc de 24.782,0 mii lei;

*Articolul 4*

La „Cheltuieli totale” va fi suma de 193.530,3 mii lei în loc de 193.463,3 mii lei.

La „ Bunuri și servicii” va fi suma de 21.670,6 mii lei în loc de 21.650,6 mii lei.

*Articolul 7* va avea următorul cuprins: Cheltuielile la capitolul „, alte servicii publice generale” se stabilesc în sumă de 1.651,8 mii lei, din care la transferuri între unități ale administrației publice în sumă de 950,0 mii lei și la fondul de rezervă în sumă de 701,8 mii lei.

*Articolul 17* va avea următorul conținut: Cheltuielile la capitolul „acțiuni generale economice, comerciale și de muncă” se stabilesc în sumă de 969,5 mii lei din care, 78,5 mii lei la bunuri și servicii, 681,0 mii lei la alte transferuri și 210,0 mii lei la cheltuieli de capital.

Și conținutul anexelor se va modifica în mod corespunzător.

Domnul **Vasile Mihalachi**

Dau cuvântul domnului Anton pentru a ne prezenta proiectul de hotărâre.

Domnul **Aurel Anton**

Pentru anul 2009, bugetul local al județului Vaslui se stabilește la venituri în sumă de 193.530,3 mii lei și la cheltuieli în sumă de 193.530,3 mii lei.

Comparativ cu anul 2008 este o creștere de 15%.

Țin să precizez caracterul de austeritate al bugetului pe acest an, ceea ce determină acoperirea cheltuielilor instituțiilor și serviciilor publice din subordinea Consiliul județean Vaslui în procent de 66%.

Pentru anul 2009 ne-am propus să alocăm următoarele sume: la capitolul „apărare”- suma de 185,6 mii lei; la „capitolul „ordine și siguranță națională - suma de 247,7 mii lei; la „învățământ - suma de 23.858,4 mii lei; la capitolul „sănătate” am propus alocarea sumei de 1.778,0 mii lei; la capitolul „cultură, recreere și religie” am propus alocarea sumei de 11.364,6 mii lei; la capitolul „asigurări și asistență socială” am propus - suma de 86.117,6 mii lei.

În cadrul acestui capitol, suma de 600,0 mii lei o avem în vedere pentru întocmirea Documentației tehnico-economice pentru proiectele de reabilitare, modernizare și dotare a Centrelor medico-sociale Codăești și Ghermănești. Suma propusă pentru asistență socială reprezintă 44% din cheltuielile ce privesc bugetul local al județului Vaslui pe anul 2009.

La capitolul de cheltuieli „protecția mediului” am propus alocarea sumei de 10.737,9 mii lei iar la „, transporturi” suma de 43.658,7 mii lei.

Veniturile sunt cu mult sub nivelul care asigură desfășurarea optimă a întregii activități din domeniul administrației publice locale. Această situație impune ca fondurile pe care le avem la dispoziție să le utilizăm cu cea mai mare eficiență, astfel încât insuficiența acestora să fie resimțită de noi toți cât mai puțin.

Domnul **Vasile Mihalachi**

Mulțumesc. Dacă mai dorește cineva alte lămuriri? Nu? Trecem la adoptarea proiectului de

hotărâre.

Supun votului adoptarea proiectului de hotărâre pe articole.

- Supune votului adoptarea articolului 1.

Cine este pentru ? 31 voturi „pentru”.

Împotrivă ? Nu sunt voturi împotrivă.

Abțineri ?Nu sunt.

În unanimitate, a fost adoptat articolul 1 de către consilierii județeni prezenți și președinte.

- Supune votului adoptarea articolului 2.

Cine este pentru ? 31 voturi „pentru”.

Împotrivă ? Nu sunt voturi împotrivă.

Abțineri ?Nu sunt.

În unanimitate, a fost adoptat articolul 2 de către consilierii județeni prezenți și președinte.

- Supune votului adoptarea articolului 3.

Cine este pentru ? 31 voturi „pentru”.

Împotrivă ? Nu sunt voturi împotrivă.

Abțineri ?Nu sunt.

În unanimitate, a fost adoptat articolul 3 de către consilierii județeni prezenți și președinte.

- Supune votului adoptarea articolului 4.

Cine este pentru ? 31 voturi „pentru”.

Împotrivă ? Nu sunt voturi împotrivă.

Abțineri ?Nu sunt.

În unanimitate, a fost adoptat articolul 4 de către consilierii județeni prezenți și președinte.

- Supune votului adoptarea articolului 5.

Cine este pentru ? 31 voturi „pentru”.

Împotrivă ? Nu sunt voturi împotrivă.

Abțineri ?Nu sunt.

În unanimitate, a fost adoptat articolul 5 de către consilierii județeni prezenți și președinte.

- Supune votului adoptarea articolului 6.

Cine este pentru ? 31 voturi „pentru”.

Împotrivă ? Nu sunt voturi împotrivă.

Abțineri ?Nu sunt.

În unanimitate, a fost adoptat articolul 6 de către consilierii județeni prezenți și președinte.

- Supune votului adoptarea articolului 7.

Cine este pentru ? 31 voturi „pentru”.

Împotrivă ? Nu sunt voturi împotrivă.

Abțineri ?Nu sunt.

În unanimitate, a fost adoptat articolul 7 de către consilierii județeni prezenți și președinte.

- Supune votului adoptarea articolului 8.

Cine este pentru ? 31 voturi „pentru”.

Împotrivă ? Nu sunt voturi împotrivă.

Abțineri ?Nu sunt.

În unanimitate, a fost adoptat articolul 8 de către consilierii județeni prezenți și președinte.

- Supune votului adoptarea articolului 9.

Cine este pentru ? 31 voturi „pentru”.

Împotrivă ? Nu sunt voturi împotrivă.

Abțineri ?Nu sunt.

În unanimitate, a fost adoptat articolul 9 de către consilierii județeni prezenți și președinte.

- Supune votului adoptarea articolului 10.

Cine este pentru ? 31 voturi „pentru”.

Împotrivă ? Nu sunt voturi împotrivă.

Abțineri ?Nu sunt.

În unanimitate, a fost adoptat articolul 10 de către consilierii județeni prezenți și președinte.

- Supune votului adoptarea articolului 11.

Cine este pentru ? 31 voturi „pentru”.

- Împotrivă ? Nu sunt voturi împotrivă.  
Abțineri ?Nu sunt.
- În unanimitate, a fost adoptat articolul 11 de către consilierii județeni prezenți și președinte.  
- Supune votului adoptarea articolului 12.  
Cine este pentru ? 31 voturi „pentru”.  
Împotrivă ? Nu sunt voturi împotrivă.  
Abțineri ?Nu sunt.
- În unanimitate, a fost adoptat articolul 12 de către consilierii județeni prezenți și președinte.  
- Supune votului adoptarea articolului 13.  
Cine este pentru ? 31 voturi „pentru”.  
Împotrivă ? Nu sunt voturi împotrivă.  
Abțineri ?Nu sunt.
- În unanimitate, a fost adoptat articolul 13 de către consilierii județeni prezenți și președinte.  
- Supune votului adoptarea articolului 14.  
Cine este pentru ? 31 voturi „pentru”.  
Împotrivă ? Nu sunt voturi împotrivă.  
Abțineri ?Nu sunt.
- În unanimitate, a fost adoptat articolul 14 de către consilierii județeni prezenți și președinte.  
- Supune votului adoptarea articolului 15.  
Cine este pentru ? 31 voturi „pentru”.  
Împotrivă ? Nu sunt voturi împotrivă.  
Abțineri ?Nu sunt.
- În unanimitate, a fost adoptat articolul 15 de către consilierii județeni prezenți și președinte.  
- Supune votului adoptarea articolului 16.  
Cine este pentru ? 31 voturi „pentru”.  
Împotrivă ? Nu sunt voturi împotrivă.  
Abțineri ?Nu sunt.
- În unanimitate, a fost adoptat articolul 16 de către consilierii județeni prezenți și președinte.  
- Supune votului adoptarea articolului 17.  
Cine este pentru ? 31 voturi „pentru”.  
Împotrivă ? Nu sunt voturi împotrivă.  
Abțineri ?Nu sunt.
- În unanimitate, a fost adoptat articolul 17 de către consilierii județeni prezenți și președinte.  
- Supune votului adoptarea articolului 18.  
Cine este pentru ? 31 voturi „pentru”.  
Împotrivă ? Nu sunt voturi împotrivă.  
Abțineri ?Nu sunt.
- În unanimitate, a fost adoptat articolul 18 de către consilierii județeni prezenți și președinte.  
- Supune votului adoptarea articolului 19.  
Cine este pentru ? 31 voturi „pentru”.  
Împotrivă ? Nu sunt voturi împotrivă.  
Abțineri ?Nu sunt.
- În unanimitate, a fost adoptat articolul 19 de către consilierii județeni prezenți și președinte.  
- Supune votului adoptarea articolului 20.  
Cine este pentru ? 31 voturi „pentru”.  
Împotrivă ? Nu sunt voturi împotrivă.  
Abțineri ?Nu sunt.
- În unanimitate, a fost adoptat articolul 20 de către consilierii județeni prezenți și președinte.  
- Supune votului adoptarea articolului 21.  
Cine este pentru ? 31 voturi „pentru”.  
Împotrivă ? Nu sunt voturi împotrivă.  
Abțineri ?Nu sunt.
- În unanimitate, a fost adoptat articolul 21 de către consilierii județeni prezenți și președinte.  
- Supune votului adoptarea articolului 22.



Cine este pentru ? 31 voturi „pentru”.

Împotrivă ? Nu sunt voturi împotrivă.

Abțineri ?Nu sunt.

În unanimitate, a fost adoptat articolul 22 de către consilierii județeni prezenți și președinte.

- Supune votului adoptarea articolului 23.

Cine este pentru ? 31 voturi „pentru”.

Împotrivă ? Nu sunt voturi împotrivă.

Abțineri ?Nu sunt.

În unanimitate, a fost adoptat articolul 23 de către consilierii județeni prezenți și președinte.

- Supune votului adoptarea articolului 24.

Cine este pentru ? 31 voturi „pentru”.

Împotrivă ? Nu sunt voturi împotrivă.

Abțineri ?Nu sunt.

În unanimitate, a fost adoptat articolul 24 de către consilierii județeni prezenți și președinte.

- Supune votului adoptarea articolului 25.

Cine este pentru ? 31 voturi „pentru”.

Împotrivă ? Nu sunt voturi împotrivă.

Abțineri ?Nu sunt.

În unanimitate, a fost adoptat articolul 25 de către consilierii județeni prezenți și președinte.

- Supune votului adoptarea articolului 26.

Cine este pentru ? 31 voturi „pentru”.

Împotrivă ? Nu sunt voturi împotrivă.

Abțineri ?Nu sunt.

În unanimitate, a fost adoptat articolul 26 de către consilierii județeni prezenți și președinte.

- Supune votului adoptarea articolului 27.

Cine este pentru ? 31 voturi „pentru”.

Împotrivă ? Nu sunt voturi împotrivă.

Abțineri ?Nu sunt.

În unanimitate, a fost adoptat articolul 27 de către consilierii județeni prezenți și președinte.

- Supune votului adoptarea articolului 28.

Cine este pentru ? 31 voturi „pentru”.

Împotrivă ? Nu sunt voturi împotrivă.

Abțineri ?Nu sunt.

În unanimitate, a fost adoptat articolul 28 de către consilierii județeni prezenți și președinte.

\*

- Supune votului adoptarea proiectului de hotărâre în ansamblu.

Cine este pentru ? 31 voturi „pentru”.

Împotrivă ? Nu sunt voturi împotrivă.

Abțineri ?Nu sunt.

În unanimitate, a fost adoptată hotărârea de către consilierii județeni prezenți și președinte.

\*

## **II. Domnul Vasile Mihalachi**

La punctul doi dezbatem **proiectul de hotărâre privind adoptarea bugetului instituțiilor publice și activităților finanțate integral sau parțial din venituri proprii pe anul 2009.**

Dau cuvântul următorilor consilieri:

1. Tiron Cristina, președintele comisiei pentru protecția socială, protecție copii, învățământ, sănătate și familie, cultură, culte și sport;

2. Mariciuc Vasile, președintele comisiei de dezvoltare urbanistică și amenajarea teritoriului, protecția mediului înconjurător și turism, administrarea domeniului public și privat de interes județean;

3. Puf Vasile, președintele comisiei pentru strategii, prognoze, programe de dezvoltare economico-socială, buget-finanțe și integrare europeană, și;

4. Șteimberg Eugenia, președintele comisiei juridică și de disciplină, administrație publică locală și coordonarea consiliilor locale,

pentru a prezenta rapoartele de avizare la proiectul de hotărâre.

- Președinții de comisii prezintă rapoartele comisiilor cu aviz favorabil.

Domnul **Vasile Mihalachi**

Dau cuvântul domnului Nistor pentru a ne prezenta proiectul de hotărâre supus dezbaterii.

Domnul **Marin Nistor**

Bugetul instituțiilor publice și activităților finanțate integral sau parțial din venituri proprii, este parte din bugetul local al județului. La repartizarea fondurilor de care dispunem, am urmărit să acoperim într-un procent cât mai mare cheltuielile de personal, cheltuielile de bunuri și servicii și a celor de capital.

În sinteză, acest proiect cuprinde la venituri suma de 11.220,3 mii lei din care 935,4 mii lei venituri nefiscale și 10.284,9 mii lei la subvenții de la alte administrații. Cheltuielile totale sunt prevăzute în aceeași sumă, respectiv 11.220,3 mii lei. Pe capitole, acestea sunt repartizate astfel: la „alte servicii publice generale”- 970,4 mii lei: la „cheltuieli de personal – 873,0 mii lei: la „sănătate” -1.000,0 mii lei pentru consolidarea Corpului C la Spitalul de urgență Vaslui; la „cultură recreere, religie” -5.432,0 mii lei. La acest capitol, am propus următoarele subvenții: la Muzeul „Ștefan cel Mare” Vaslui, suma de 1.655,0 mii lei; la Muzeul „V. Pârvan” Bîrlad, suma de 1.752,0 mii lei iar la Teatrul „V.I. Popa” suma de 2.000,0 mii lei.

La capitolul „asigurări și asistență socială” cheltuielile de personal sunt propuse în sumă 1.234,6 mii lei, cheltuieli de bunuri și servicii în sumă de 1.288,mii lei și cheltuieli de capital în sumă de 966,5 mii lei. La cheltuielile de capital la acest capitol avem în vedere cheltuielile de proiectare și începerea lucrărilor la obiectivul „Extindere, dezvoltare și echipare a Centrului de asistență medico-socială Băcești”.

Ca și în ceilalți ani, veniturile acestui buget sunt sub nivelul care asigură desfășurarea optimă a activității acestor instituții, ceea ce impune o utilizare cu cea mai mare eficiență a fondurilor.

Domnul **Vasile Mihalachi**

Mulțumesc. Dacă mai dorește cineva să intervină? Dacă nu trecem la adoptarea proiectului de hotărâre.

Supun votului adoptarea proiectului de hotărâre pe articole.

- Supune votului adoptarea articolului 1.

Cine este pentru ? 31 voturi „pentru”.

Împotrivă ? Nu sunt voturi împotrivă.

Abțineri ?Nu sunt.

În unanimitate, a fost adoptat articolul 1 de către consilierii județeni prezenți și președinte.

- Supune votului adoptarea articolului 2.

Cine este pentru ? 31 voturi „pentru”.

Împotrivă ? Nu sunt voturi împotrivă.

Abțineri ?Nu sunt.

În unanimitate, a fost adoptat articolul 2 de către consilierii județeni prezenți și președinte.

- Supune votului adoptarea articolului 3.

Cine este pentru ? 31 voturi „pentru”.

Împotrivă ? Nu sunt voturi împotrivă.

Abțineri ?Nu sunt.

În unanimitate, a fost adoptat articolul 3 de către consilierii județeni prezenți și președinte.

- Supune votului adoptarea articolului 4.

Cine este pentru ? 31 voturi „pentru”.

Împotrivă ? Nu sunt voturi împotrivă.

Abțineri ?Nu sunt.

În unanimitate, a fost adoptat articolul 4 de către consilierii județeni prezenți și președinte.

- Supune votului adoptarea articolului 5.

Cine este pentru ? 31 voturi „pentru”.

Împotrivă ? Nu sunt voturi împotrivă.

Abțineri ?Nu sunt.

În unanimitate, a fost adoptat articolul 5 de către consilierii județeni prezenți și președinte.

- Supune votului adoptarea articolului 6.

Cine este pentru ? 31 voturi „pentru”.

Împotrivă ? Nu sunt voturi împotrivă.

Abțineri ?Nu sunt.

În unanimitate, a fost adoptat articolul 6 de către consilierii județeni prezenți și președinte.

- Supune votului adoptarea articolului 7.

Cine este pentru ? 31 voturi „pentru”.

Împotrivă ? Nu sunt voturi împotrivă.

Abțineri ?Nu sunt.

În unanimitate, a fost adoptat articolul 7 de către consilierii județeni prezenți și președinte.

- Supune votului adoptarea articolului 8.

Cine este pentru ? 31 voturi „pentru”.

Împotrivă ? Nu sunt voturi împotrivă.

Abțineri ?Nu sunt.

În unanimitate, a fost adoptat articolul 8 de către consilierii județeni prezenți și președinte.

- Supune votului adoptarea articolului 9.

Cine este pentru ? 31 voturi „pentru”.

Împotrivă ? Nu sunt voturi împotrivă.

Abțineri ?Nu sunt.

În unanimitate, a fost adoptat articolul 9 de către consilierii județeni prezenți și președinte.

- Supune votului adoptarea articolului 10.

Cine este pentru ? 31 voturi „pentru”.

Împotrivă ? Nu sunt voturi împotrivă.

Abțineri ?Nu sunt.

În unanimitate, a fost adoptat articolul 10 de către consilierii județeni prezenți și președinte.

- Supune votului adoptarea articolului 11.

Cine este pentru ? 31 voturi „pentru”.

Împotrivă ? Nu sunt voturi împotrivă.

Abțineri ?Nu sunt.

În unanimitate, a fost adoptat articolul 11 de către consilierii județeni prezenți și președinte.

- Supune votului adoptarea articolului 12.

Cine este pentru ? 31 voturi „pentru”.

Împotrivă ? Nu sunt voturi împotrivă.

Abțineri ?Nu sunt.

În unanimitate, a fost adoptat articolul 12 de către consilierii județeni prezenți și președinte.

- Supune votului adoptarea articolului 13.

Cine este pentru ? 31 voturi „pentru”.

Împotrivă ? Nu sunt voturi împotrivă.

Abțineri ?Nu sunt.

În unanimitate, a fost adoptat articolul 13 de către consilierii județeni prezenți și președinte.

- Supune votului adoptarea articolului 14.

Cine este pentru ? 31 voturi „pentru”.

Împotrivă ? Nu sunt voturi împotrivă.

Abțineri ?Nu sunt.

În unanimitate, a fost adoptat articolul 14 de către consilierii județeni prezenți și președinte.

\*

- Supune votului adoptarea proiectului de hotărâre în ansamblu.

Cine este pentru ? 31 voturi „pentru”.

Împotrivă ? Nu sunt voturi împotrivă.

Abțineri ?Nu sunt.

În unanimitate, a fost adoptată hotărârea de către consilierii județeni prezenți și președinte.

Domnul **Vasile Mihalachi**

**III. La punctul trei de pe ordinea de zi dezbatem proiectul de hotărâre privind adoptarea bugetului fondurilor externe nerambursabile pe anul 2009.**

Dau cuvântul următorilor consilieri:

1. Tiron Cristina, președintele comisiei pentru protecția socială, protecție copii, învățământ, sănătate și familie, cultură, culte și sport;

2. Mariciuc Vasile, președintele comisiei de dezvoltare urbanistică și amenajarea teritoriului, protecția mediului înconjurător și turism, administrarea domeniului public și privat de interes județean;

3. Puf Vasile, președintele comisiei pentru strategii, prognoze, programe de dezvoltare economico-socială, buget-finanțe și integrare europeană, și;

4. Șteimberg Eugenia, președintele comisiei juridică și de disciplină, administrație publică locală și coordonarea consiliilor locale,

pentru a prezenta rapoartele de avizare la proiectul de hotărâre.

- Președinții celor patru comisii de specialitate prezintă rapoartele comisiilor cu aviz favorabil.

**Domnul Vasile Mihalachi**

Dau cuvântul domnului Anton pentru a ne prezenta proiectul de hotărâre.

**Domnul Aurel Anton**

Pentru anul 2009 propunem la venituri suma de 13.491,8 mii lei iar la cheltuieli aceeași sumă din care: cheltuieli de personal - 1.581,6 mii lei; bunuri și servicii - 3.043,3 mii lei și cheltuieli de capital în sumă de 8.866,9 mii lei.

Au apărut unele modificări la Anexa nr. 2 și implicit la Anexa nr. 12 față de varianta inițială primită de dumneavoastră. Este vorba de capitolul „Învățământ”, art. 20.30 „Alte cheltuieli” la „Reclamă și publicitate” va fi suma de 4.418 în loc de suma de 3.318 iar la „Alte cheltuieli cu bunuri și servicii” va fi suma de 7.020 în loc de 8.120.

Am luat în calcul 21 de proiecte printre care aș menționa: la D.G.A.S.P.C Vaslui – 7 proiecte și fondurile atrase vor fi în sumă de 7.384,5 mii lei; „Cultură, recreere și religie” 3 proiecte; la „învățământ” – 2 proiecte a căror sumă nerambursabilă este în jur de 720,4 mii lei; la „transporturi”- 2 proiecte privind reabilitări de drumuri cu o sumă nerambursabilă de 1.939,3 mii lei.

**Domnul Vasile Mihalachi**

Mulțumesc. Dacă mai aveți întrebări? Dacă nu, trecem la adoptarea proiectului de hotărâre.

Supun votului adoptarea proiectului de hotărâre pe articole.

- Supune votului adoptarea articolului 1.

Cine este pentru ? 31 voturi „pentru”.

Împotrivă ? Nu sunt voturi împotrivă.

Abțineri ?Nu sunt.

În unanimitate, a fost adoptat articolul 1 de către consilierii județeni prezenți și președinte.

- Supune votului adoptarea articolului 2.

Cine este pentru ? 31 voturi „pentru”.

Împotrivă ? Nu sunt voturi împotrivă.

Abțineri ?Nu sunt.

În unanimitate, a fost adoptat articolul 2 de către consilierii județeni prezenți și președinte.

- Supune votului adoptarea articolului 3.

Cine este pentru ? 31 voturi „pentru”.

Împotrivă ? Nu sunt voturi împotrivă.

Abțineri ?Nu sunt.

În unanimitate, a fost adoptat articolul 3 de către consilierii județeni prezenți și președinte.

- Supune votului adoptarea articolului 4.

Cine este pentru ? 31 voturi „pentru”.

Împotrivă ? Nu sunt voturi împotrivă.

Abțineri ?Nu sunt.

În unanimitate, a fost adoptat articolul 4 de către consilierii județeni prezenți și președinte.

- Supune votului adoptarea articolului 5.

Cine este pentru ? 31 voturi „pentru”.

Împotrivă ? Nu sunt voturi împotrivă.

Abțineri ?Nu sunt.

În unanimitate, a fost adoptat articolul 5 de către consilierii județeni prezenți și președinte.

- Supune votului adoptarea articolului 6.  
Cine este pentru ? 31 voturi „pentru”.  
Împotrivă ? Nu sunt voturi împotrivă.  
Abțineri ?Nu sunt.
- În unanimitate, a fost adoptat articolul 6 de către consilierii județeni prezenți și președinte.  
- Supune votului adoptarea articolului 7.  
Cine este pentru ? 31 voturi „pentru”.  
Împotrivă ? Nu sunt voturi împotrivă.  
Abțineri ?Nu sunt.
- În unanimitate, a fost adoptat articolul 7 de către consilierii județeni prezenți și președinte.  
- Supune votului adoptarea articolului 8.  
Cine este pentru ? 31 voturi „pentru”.  
Împotrivă ? Nu sunt voturi împotrivă.  
Abțineri ?Nu sunt.
- În unanimitate, a fost adoptat articolul 8 de către consilierii județeni prezenți și președinte.  
- Supune votului adoptarea articolului 9.  
Cine este pentru ? 31 voturi „pentru”.  
Împotrivă ? Nu sunt voturi împotrivă.  
Abțineri ?Nu sunt.
- În unanimitate, a fost adoptat articolul 9 de către consilierii județeni prezenți și președinte.  
- Supune votului adoptarea articolului 10.  
Cine este pentru ? 31 voturi „pentru”.  
Împotrivă ? Nu sunt voturi împotrivă.  
Abțineri ?Nu sunt.
- În unanimitate, a fost adoptat articolul 10 de către consilierii județeni prezenți și președinte.  
- Supune votului adoptarea articolului 11.  
Cine este pentru ? 31 voturi „pentru”.  
Împotrivă ? Nu sunt voturi împotrivă.  
Abțineri ?Nu sunt.
- În unanimitate, a fost adoptat articolul 11 de către consilierii județeni prezenți și președinte.  
- Supune votului adoptarea articolului 12.  
Cine este pentru ? 31 voturi „pentru”.  
Împotrivă ? Nu sunt voturi împotrivă.  
Abțineri ?Nu sunt.
- În unanimitate, a fost adoptat articolul 12 de către consilierii județeni prezenți și președinte.  
- Supune votului adoptarea articolului 13.  
Cine este pentru ? 31 voturi „pentru”.  
Împotrivă ? Nu sunt voturi împotrivă.  
Abțineri ?Nu sunt.
- În unanimitate, a fost adoptat articolul 13 de către consilierii județeni prezenți și președinte.  
- Supune votului adoptarea articolului 14.  
Cine este pentru ? 31 voturi „pentru”.  
Împotrivă ? Nu sunt voturi împotrivă.  
Abțineri ?Nu sunt.
- În unanimitate, a fost adoptat articolul 14 de către consilierii județeni prezenți și președinte.  
- Supune votului adoptarea articolului 15.  
Cine este pentru ? 31 voturi „pentru”.  
Împotrivă ? Nu sunt voturi împotrivă.  
Abțineri ?Nu sunt.
- În unanimitate, a fost adoptat articolul 15 de către consilierii județeni prezenți și președinte.  
- Supune votului adoptarea articolului 16.  
Cine este pentru ? 31 voturi „pentru”.  
Împotrivă ? Nu sunt voturi împotrivă.  
Abțineri ?Nu sunt.

În unanimitate, a fost adoptat articolul 16 de către consilierii județeni prezenți și președinte.

- Supune votului adoptarea articolului 17.

Cine este pentru ? 31 voturi „pentru”.

Împotrivă ? Nu sunt voturi împotrivă.

Abțineri ?Nu sunt.

În unanimitate, a fost adoptat articolul 17 de către consilierii județeni prezenți și președinte.

\*

- Supune votului adoptarea proiectului de hotărâre în ansamblu.

Cine este pentru ? 31 voturi „pentru”.

Împotrivă ? Nu sunt voturi împotrivă.

Abțineri ?Nu sunt.

În unanimitate, a fost adoptată hotărârea de către consilierii județeni prezenți și președinte.

\*

Domnul **Vasile Mihalachi**

**IV. La punctul patru de pe ordinea de zi dezbatem proiectul de hotărâre privind adoptarea bugetului creditelor externe pe anul 2009.**

Dau cuvântul următorilor consilieri:

1. Tiron Cristina, președintele comisiei pentru protecția socială, protecție copii, învățământ, sănătate și familie, cultură, culte și sport;

2. Mariciuc Vasile, președintele comisiei de dezvoltare urbanistică și amenajarea teritoriului, protecția mediului înconjurător și turism, administrarea domeniului public și privat de interes județean;

3. Puf Vasile, președintele comisiei pentru strategii, prognoze, programe de dezvoltare economico-socială, buget-finanțe și integrare europeană, și;

4. Șteimberg Eugenia, președintele comisiei juridică și de disciplină, administrație publică locală și coordonarea consiliilor locale,

pentru a prezenta rapoartele de avizare la proiectul de hotărâre.

- Președinții celor patru comisii de specialitate prezintă rapoartele comisiilor cu aviz favorabil.

Domnul **Vasile Mihalachi**

Dau cuvântul domnului Nistor pentru a ne prezenta proiectul de hotărâre.

Domnul **Marin Nistor**

În acest proiect sunt prevăzute sume ce se vor trage din împrumutul efectuat în anul 2008 pe măsură ce se vor efectua lucrările. Suma de 41.143.723 lei va fi utilizată pe trei capitole bugetare și anume:

- 1.416.800 lei la capitolul „Locuințe, servicii și dezvoltare publică”;

- 15.742.523 lei la capitolul „Protecția mediului”;

- 23.984.400 lei la capitolul „Transporturi” .

Sumele propuse vor fi utilizate integral la cheltuieli de capital.

Suma prevăzută la capitolul „Transporturi” este prevăzută pentru reabilitarea unui număr de 8 drumuri județene.

Domnul **Vasile Mihalachi**

Mulțumesc. Dacă dorește cineva să intervină? Sunt observații? Dacă nu trecem la adoptarea proiectului de hotărâre.

Supun votului adoptarea proiectului de hotărâre pe articole.

- Supune votului adoptarea articolului 1.

Cine este pentru ? 31 voturi „pentru”.

Împotrivă ? Nu sunt voturi împotrivă.

Abțineri ?Nu sunt.

În unanimitate, a fost adoptat articolul 1 de către consilierii județeni prezenți și președinte.

- Supune votului adoptarea articolului 2.

Cine este pentru ? 31 voturi „pentru”.

Împotrivă ? Nu sunt voturi împotrivă.

Abțineri ?Nu sunt.

În unanimitate, a fost adoptat articolul 2 de către consilierii județeni prezenți și președinte.

- Supune votului adoptarea articolului 3.

Cine este pentru ? 31 voturi „pentru”.

Împotrivă ? Nu sunt voturi împotrivă.

Abțineri ?Nu sunt.

În unanimitate, a fost adoptat articolul 3 de către consilierii județeni prezenți și președinte.

- Supune votului adoptarea articolului 4.

Cine este pentru ? 31 voturi „pentru”.

Împotrivă ? Nu sunt voturi împotrivă.

Abțineri ?Nu sunt.

În unanimitate, a fost adoptat articolul 4 de către consilierii județeni prezenți și președinte.

- Supune votului adoptarea articolului 5.

Cine este pentru ? 31 voturi „pentru”.

Împotrivă ? Nu sunt voturi împotrivă.

Abțineri ?Nu sunt.

În unanimitate, a fost adoptat articolul 5 de către consilierii județeni prezenți și președinte.

- Supune votului adoptarea articolului 6.

Cine este pentru ? 31 voturi „pentru”.

Împotrivă ? Nu sunt voturi împotrivă.

Abțineri ?Nu sunt.

În unanimitate, a fost adoptat articolul 6 de către consilierii județeni prezenți și președinte.

\*

- Supune votului adoptarea proiectului de hotărâre în ansamblu.

Cine este pentru ? 31 voturi „pentru”.

Împotrivă ? Nu sunt voturi împotrivă.

Abțineri ?Nu sunt.

În unanimitate, a fost adoptată hotărârea de către consilierii județeni prezenți și președinte.

\*

Domnul **Vasile Mihalachi**

**V. La punctul cinci de pe ordinea de zi dezbatem proiectul de hotărâre privind veniturile și cheltuielile ce se evidențiază în afara bugetului local al județului Vaslui pe anul 2009.**

Dau cuvântul următorilor consilieri:

1. Tiron Cristina, președintele comisiei pentru protecția socială, protecție copii, învățământ, sănătate și familie, cultură, culte și sport;

2. Mariciuc Vasile, președintele comisiei de dezvoltare urbanistică și amenajarea teritoriului, protecția mediului înconjurător și turism, administrarea domeniului public și privat de interes județean;

3. Puf Vasile, președintele comisiei pentru strategii, prognoze, programe de dezvoltare economico-socială, buget-finanțe și integrare europeană, și;

4. Șteimberg Eugenia, președintele comisiei juridică și de disciplină, administrație publică locală și coordonarea consiliilor locale,

pentru a prezenta rapoartele de avizare la proiectul de hotărâre.

- Președinții celor patru comisii de specialitate prezintă rapoartele comisiilor cu aviz favorabil.

Domnul **Vasile Mihalachi**

Dau cuvântul domnului Anton pentru a ne prezenta proiectul de hotărâre supus dezbaterii.

Domnul **Aurel Anton**

La data prezentă, veniturile acestui buget se situează la nivelul cifrei de 25.549,9 mii lei care se compune din 6.149,9 mii lei fondul de rulment și 19.400,0 mii lei sume alocate de Ministerul Dezvoltării Regionale și Locuinței.

Suma alocată de la minister are două destinații:

- 14.400,0 mii lei sunt pentru finanțarea Programului de pietruire, reabilitare, modernizare și/sau asfaltare a drumurilor de interes local clasate. În anexa nr. 4 la proiectul de hotărâre aveți lista

cu cele 28 de drumuri pe care dorim să intervenim;

- 5.000,0 mii lei sunt destinați finanțării Programului de alimentare cu apă a satelor aprobat prin HG 577/1997. În anexa nr. 5 este lista cu cele 26 de alimentări cu apă din care 16 în continuare și 10 lucrări noi.

Fondul de rulment la această dată nu este propus a fi repartizat pe diverse situații.

Domnul **Vasile Mihalachi**

Mulțumesc. Dacă dorește cineva să intervină? Dacă nu, trecem la adoptarea proiectului de hotărâre.

Supun votului adoptarea proiectului de hotărâre pe articole.

- Supune votului adoptarea articolului 1.

Cine este pentru ? 31 voturi „pentru”.

Împotrivă ? Nu sunt voturi împotrivă.

Abțineri ?Nu sunt.

În unanimitate, a fost adoptat articolul 1 de către consilierii județeni prezenți și președinte.

- Supune votului adoptarea articolului 2.

Cine este pentru ? 31 voturi „pentru”.

Împotrivă ? Nu sunt voturi împotrivă.

Abțineri ?Nu sunt.

În unanimitate, a fost adoptat articolul 2 de către consilierii județeni prezenți și președinte.

- Supune votului adoptarea articolului 3.

Cine este pentru ? 31 voturi „pentru”.

Împotrivă ? Nu sunt voturi împotrivă.

Abțineri ?Nu sunt.

În unanimitate, a fost adoptat articolul 3 de către consilierii județeni prezenți și președinte.

- Supune votului adoptarea articolului 4.

Cine este pentru ? 31 voturi „pentru”.

Împotrivă ? Nu sunt voturi împotrivă.

Abțineri ?Nu sunt.

În unanimitate, a fost adoptat articolul 4 de către consilierii județeni prezenți și președinte.

- Supune votului adoptarea articolului 5.

Cine este pentru ? 31 voturi „pentru”.

Împotrivă ? Nu sunt voturi împotrivă.

Abțineri ?Nu sunt.

În unanimitate, a fost adoptat articolul 5 de către consilierii județeni prezenți și președinte.

- Supune votului adoptarea articolului 6.

Cine este pentru ? 31 voturi „pentru”.

Împotrivă ? Nu sunt voturi împotrivă.

Abțineri ?Nu sunt.

În unanimitate, a fost adoptat articolul 6 de către consilierii județeni prezenți și președinte.

- Supune votului adoptarea articolului 7.

Cine este pentru ? 31 voturi „pentru”.

Împotrivă ? Nu sunt voturi împotrivă.

Abțineri ?Nu sunt.

În unanimitate, a fost adoptat articolul 7 de către consilierii județeni prezenți și președinte.

- Supune votului adoptarea articolului 8.

Cine este pentru ? 31 voturi „pentru”.

Împotrivă ? Nu sunt voturi împotrivă.

Abțineri ?Nu sunt.

În unanimitate, a fost adoptat articolul 8 de către consilierii județeni prezenți și președinte.

\*

- Supune votului adoptarea proiectului de hotărâre în ansamblu.

Cine este pentru ? 31 voturi „pentru”.

Împotrivă ? Nu sunt voturi împotrivă.

Abțineri ?Nu sunt.



În unanimitate, a fost adoptată hotărârea de către consilierii județeni prezenți și președinte.

\*

Domnul **Vasile Mihalachi**

**VI. La punctul șase de pe ordinea de zi dezbatem proiectul de hotărâre privind aprobarea Programului județean pentru finanțarea nerambursabilă a activităților nonprofit de interes general pe anul 2009.**

Dau cuvântul următorilor consilieri:

1. Tiron Cristina, președintele comisiei pentru protecția socială, protecție copii, învățământ, sănătate și familie, cultură, culte și sport;

2. Puf Vasile, președintele comisiei pentru strategii, prognoze, programe de dezvoltare economico-socială, buget-finanțe și integrare europeană, și;

3. Șteimberg Eugenia, președintele comisiei juridică și de disciplină, administrație publică locală și coordonarea consiliilor locale,

pentru a prezenta rapoartele de avizare la proiectul de hotărâre.

- Președinții celor trei comisii de specialitate prezintă rapoartele comisiilor cu aviz favorabil.

Domnul **Vasile Mihalachi**

Dau cuvântul doamnei director Chircu pentru a ne prezenta proiectul de hotărâre.

Doamna **Mihaela Chircu**

În conformitate cu prevederile Legii nr. 350/2005, Consiliul județean Vaslui, poate fi autoritate finanțatoare pentru realizarea unor obiective de interes local. Același act normativ prevede că, atribuirea contractelor de finanțare nerambursabilă, se face exclusiv pe baza selecției publice de proiecte.

Prin bugetul local pe anul 2009 la capitolul „Cultură, recreere și religie” a fost alocată suma de 350.000lei pentru sprijinirea activităților culturale, sportive și ale cultelor religioase din județul Vaslui. Pentru atribuirea contractelor, se va constitui o comisie specială care, în termen de 30 de zile, va întocmi documentația pentru elaborarea și prezentarea propunerii de proiect. Ghidurile vor fi publicate pe pagina de internet a Consiliul județean Vaslui. Este al patrulea an în care noi acordăm finanțări nerambursabile. În anul 2008 au fost finanțate 26 de proiecte cu 7,5 miliarde lei.

Domnul **Vasile Mihalachi**

Mulțumesc. Dacă sunt intervenții? Dacă nu, trecem la adoptarea proiectului de hotărâre.

Supun votului adoptarea proiectului de hotărâre cu articol unic.

Cine este pentru ? 31 voturi „pentru”.

Împotrivă ? Nu sunt voturi împotrivă.

Abțineri ?Nu sunt.

În unanimitate, a fost adoptată hotărârea de către consilierii județeni prezenți și președinte.

\*

Domnul **Vasile Mihalachi**

**VII. La punctul șapte de pe ordinea de zi dezbatem proiectul de hotărâre privind aprobarea bugetului de venituri și cheltuieli pe anul 2009 al S.C „Lucrări Drumuri și Poduri” S.A Vaslui.**

Dau cuvântul următorilor consilieri:

1. Mariciuc Vasile, președintele comisiei de dezvoltare urbanistică și amenajarea teritoriului, protecția mediului înconjurător și turism, administrarea domeniului public și privat de interes județean;

2. Puf Vasile, președintele comisiei pentru strategii, prognoze, programe de dezvoltare economico-socială, buget-finanțe și integrare europeană, și;

3. Șteimberg Eugenia, președintele comisiei juridică și de disciplină, administrație publică locală și coordonarea consiliilor locale,

pentru a prezenta rapoartele de avizare la proiectul de hotărâre.

- Președinții celor trei comisii de specialitate prezintă rapoartele comisiilor cu aviz favorabil.

Domnul **Vasile Mihalachi**

Dau cuvântul domnului director Nistor pentru a ne prezenta proiectul de hotărâre.

Domnul **Marin Nistor**

Bugetul S.C. „Lucrări Drumuri și Poduri” S.A. este întocmit în conformitate cu prevederile O.U.G nr. 79/2008.

Apreciez că această societate își propune pentru 2009 o creștere a indicatorilor economici cu 10% față de anul 2008.

S-au respectat dispozițiile articolului 7 din O.U.G nr. 79/2008 care prevăd că fondul de salarii se va face în baza indicelui de creștere a câștigului salarial mediu brut lunar care nu poate fi mai mare de 60% din indicele de creștere a productivității muncii.

Domnul **Adrian Cotigă**

Vreau să vă informez că în acest am îndrăznit să ne propunem un profit de 285.241 lei, în creștere cu 10% față de cel prognozat în anul 2008. În acest sens, ne-am propus un volum de activitate de 4.950.000 lei. La capitolul cheltuieli, suma prevăzută în bugetul de venituri și cheltuieli va crește cu 6% la cheltuieli cu manopera datorită prevederilor legale privind salariul minim pe economie. Îmi doresc ca și acest an să-l încheiem pe profit. Anii 2005 și 2006 au fost ani grei în care ne-am străduit să recuperăm prejudiciile.

Îmi doresc să aprobați acest proiect de buget în forma prezentată.

Domnul **Cătălin Dogaru**

Este de lăudat volumul de activitate apreciat la valoarea de 4.950.000 lei. Din expunerea de motive rezultă că 46% din total cheltuieli se duc pe cheltuieli carburanți, piese de schimb, materii prime și materiale. Nu se pomenește nimic despre investiții, re tehnologizare.

Pentru anul 2009 se are în vedere realizarea unui profit brut de 5.421 lei. Mi se pare foarte puțin. Ar trebui să fiți mai optimist sau aveți o altă viziune asupra dezvoltării acestei societăți?

Domnul **Vasile Mihalachi**

Dacă mai dorește cineva să intervină? Dacă nu trecem la adoptarea proiectului de hotărâre.

Supun votului adoptarea proiectului de hotărâre pe articole.

- Supune votului adoptarea articolului 1.

Cine este pentru ? 31 voturi „pentru”.

Împotrivă ? Nu sunt voturi împotrivă.

Abțineri ? 2 abțineri: dl. Dogaru Cătălin și dl. Braniște Sorin

Cu majoritate de voturi, a fost adoptat articolul 1 de către consilierii județeni prezenți și președinte.

- Supune votului adoptarea articolului 2.

Cine este pentru ? 31 voturi „pentru”.

Împotrivă ? Nu sunt voturi împotrivă.

Abțineri ? 2 abțineri: dl. Dogaru Cătălin și dl. Braniște Sorin.

Cu majoritate de voturi, a fost adoptat articolul 2 de către consilierii județeni prezenți și președinte.

\*

- Supune votului adoptarea proiectului de hotărâre în ansamblu.

Cine este pentru ? 31 voturi „pentru”.

Împotrivă ? Nu sunt voturi împotrivă.

Abțineri ? 2 abțineri: dl. Dogaru Cătălin și dl. Braniște Sorin.

Cu majoritate de voturi, a fost adoptată hotărârea de către consilierii județeni prezenți și președinte.

Domnul **Vasile Mihalachi**

Domnul vicepreședinte Buzatu și-a exprimat intenția de a lua cuvântul. Aveți cuvântul.

Domnul **Dumitru Buzatu**

Nu am intervenit în timpul votului. Trebuie să înțelegem că această societate, cu activele pe care le are, cu oamenii și cu salariile pe care le putem da noi, în toți acești ani, pornind de la o situație dezastroasă, a reușit să recupereze toate pierderile și să realizeze și profit.

Probabil că domnul nostru coleg are societăți comerciale profitabile și în timp de criză.

Eu cred că domnul director Cotigă a procedat bine prevăzând un profit minimal nu unul care să ne mire pe toți. Important este că în aceste vremuri de criză și-a propus să realizeze profit. Eu

cred că trebuie felicitat.

Domnul **Dogaru Cătălin**

N-ați preluat de nicăieri această societate. Ați fost tot timpul la conducerea Consiliului județean Vaslui.

Domnul **Dumitru Buzatu**

Așa am fost și la conducerea țării, a Europei...Eu nu am fost la conducerea directă a societății. N-as putea spune ca am gestionat efectiv activitatea acestei societăți. Nu-mi doresc acest lucru, dar nu se știe soarta.

Domnul **Vasile Mihalachi**

Cred că ați terminat dezbaterile. Vi se părea că merge prea repede ședința.

\*

Domnul **Vasile Mihalachi**

**VIII. La punctul opt de pe ordinea de zi dezbaterem proiectul de hotărâre privind validarea domnului Huluiță Traian, subprefect al județului Vaslui, ca membru al Autorității Teritoriale de Ordine Publică Vaslui.**

Dau cuvântul doamnei consilier Șteimberg Eugenia, președintele comisiei juridică și de disciplină, administrație publică locală și coordonarea consiliilor locale, pentru a prezenta raportul de avizare la proiectul de hotărâre.

Doamna Eugenia Șteimberg prezintă raportul comisiei de specialitate cu aviz favorabil.

Domnul **Vasile Mihalachi**

Dau cuvântul domnului secretar Stoica pentru a ne prezenta proiectul de hotărâre.

Domnul **Gheorghe Stoica**

Potrivit legislației în domeniu, A.T.O.P. este constituită din membri de drept și din membri desemnați. Printre membrii de drept se află și subprefectul. Calitatea de membru al A.T.O.P. se pierde în cazul în care titularul nu mai îndeplinește funcția care a determinat desemnarea sa.

În concret, este cazul domnului Marian Sergiu care, prin numirea în funcția publică de inspector guvernamental, a pierdut calitatea de membru al ATOP.

Urmare a acestui fapt, prin H.G. nr. 257/2009 este numit, cu caracter temporar, în funcția de subprefect al județului Vaslui, domnul Huluiță Traian ceea ce determină implicit și validarea sa ca membru al A.T.O.P. Este voința legiuitorului.

Domnul **Vasile Mihalachi**

Cu simbrie sau fără?

Domnul **Gheorghe Stoica**

Cu simbrie.

Domnul **Vasile Mihalachi**

Mulțumesc. Dacă aveți întrebări? Dacă nu, trecem la adoptarea proiectului de hotărâre.

Supun votului adoptarea proiectului de hotărâre pe articole.

- Supune votului adoptarea articolului 1.

Cine este pentru ? 31 voturi „pentru”.

Împotrivă ? Nu sunt voturi împotrivă.

Abțineri ?Nu sunt.

În unanimitate, a fost adoptat articolul 1 de către consilierii județeni prezenți și președinte.

- Supune votului adoptarea articolului 2.

Cine este pentru ? 31 voturi „pentru”.

Împotrivă ? Nu sunt voturi împotrivă.

Abțineri ?Nu sunt.

În unanimitate, a fost adoptat articolul 2 de către consilierii județeni prezenți și președinte.

\*

- Supune votului adoptarea proiectului de hotărâre în ansamblu.

Cine este pentru ? 31 voturi „pentru”.

Împotrivă ? Nu sunt voturi împotrivă.

Abțineri ?Nu sunt.

În unanimitate, a fost adoptată hotărârea de către consilierii județeni prezenți și președinte.

\*

Domnul **Vasile Mihalachi**

**IX.** La punctul nouă de pe ordinea de zi dezbatem **proiectul de hotărâre privind eliberarea doamnei Poamă Elena din funcția de director adjunct al Bibliotecii județene „Nicolae Milescu Spătarul” Vaslui.**

Dau cuvântul următorilor consilieri:

1. Tiron Cristina, președintele comisiei pentru protecția socială, protecție copii, învățământ, sănătate și familie, cultură, culte și sport, și;

2. Șteimberg Eugenia, președintele comisiei juridică și de disciplină, administrație publică locală și coordonarea consiliilor locale,

pentru a prezenta rapoartele de avizare la proiectul de hotărâre.

- Președinții celor două comisii de specialitate prezintă rapoartele comisiilor cu aviz favorabil.

Domnul **Vasile Mihalachi**

Dau cuvântul doamnei Anton pentru a ne prezenta proiectul de hotărâre.

Doamna **Maria Anton**

Doamna Poamă Elena îndeplinește funcția de director adjunct al Bibliotecii județene „Nicolae Milescu Spătarul” Vaslui. Din data de 31.03.2007 a îndeplinit condițiile cumulative de vârstă standard de pensionare și a stagiului minim de cotizare-dată de la care, cu acordul nostru, raporturile de muncă ale doamnei Poamă Elena au continuat pe funcția de director al bibliotecii până la data de 01 noiembrie 2007 când, prin hotărâre a consiliului județean a fost eliberată din funcție. Începând cu această dată, tot prin hotărâre a Consiliul județean Vaslui a fost numită în funcția de director adjunct al Bibliotecii.

Prin prezentul proiect hotărâre, propunem retragerea acordului de menținere în activitatea de director adjunct al Bibliotecii „Nicolae Milescu Spătarul” a doamnei Poamă Elena.

Se are în vedere dorința Consiliul județean Vaslui de a atrage tineretul în cadrul aparatului de specialitate și în cadrul instituțiilor subordonate. Începând cu luna februarie a anului în curs, persoanele care au îndeplinit condițiile de pensionare precum și cele care cumulează pensia cu salariul au încetat raporturile de muncă.

Domnul **Vasile Mihalachi**

Mulțumesc. Dau cuvântul doamnei Poamă.

Doamna **Elena Poamă**

Nu fac altceva decât să mă conformez legislației în vigoare - unde-i lege nu-i tocmeală, deși aș fi dorit foarte mult să-mi continui activitatea. Am fost director al acestei instituții în două etape, perioadă în care am adus-o la standarde.

Anul trecut, când am predat mandatul de director, a fost remarcat acest maxim al activității mele. Am dorit și am crezut că profesionalismul și experiența fac bine unei instituții. Aș fi dorit să rămân în continuare dar dacă astea sunt regulile, mi-am depus dosarul de pensionare. Sper să fiu sănătoasă să am satisfacții pe viitor în viață.

Permiteți-mi să mulțumesc Consiliul județean Vaslui pentru cele trei mandate în care am reușit să ating activități de maximă importanță pentru întreaga comunitate.

Mulțumesc personal domnului vicepreședinte Buzatu pentru că a fost în permanență lângă noi.

Mulțumesc domnului vicepreședinte Bichineț care, în ciuda unor situații mai puțin plăcute, a susținut întreaga activitate a bibliotecii.

Mulțumesc domnului președinte. Sper ca și acest îndemn de a ieși la pensie să fie un impuls.

Mă supun votului Consiliul județean Vaslui. Doresc prosperitate celor tineri.

Domnul **Ioan Stamate**

Vă așteptăm la Clubul pensionarilor.

Domnul **Dumitru Buzatu**

Vreau să fac și eu câteva considerații asupra acestui proiect de hotărâre. În ciuda profesionalismului de care dă dovadă doamna Anton, la prezentarea materialului s-a cam bâlbâit. A spus că este vorba de voința angajatorului. Nu este vorba de o măsură a bunului plac. Să încercăm să dăm o mână de ajutor tinerilor. Trebuie să-i mulțumim doamnei Poamă pentru tot ce a făcut și să-i

acordăm grațutudinea noastră. Deși ieșirea la pensie este un moment greu, cred că în continuare doamna Poamă poate face activități interesante. S-o felicităm, să exprimăm disponibilitatea noastră de a colabora și să adresăm rugămintea celor aflați în aceeași situație să înțeleagă realitatea în care ne aflăm.

Domnul **Corneliu Bichinet**

Simt nevoia să adaug și eu câteva cuvinte. Am fost cel care a semnat un nou raport de muncă al doamnei Elena Poamă. Anul 2009 a venit cu anumite bulversări, dar, cu toate acestea trebuie să ne adaptăm, să ne păstrăm umanismul să-i respectăm pe cei care ani la rând și-au desfășurat activitatea onorabil.

Vreau să spun doamnei Poamă că apreciez foarte mult activitatea desfășurată și că hotărârea de astăzi să fie luată ca ceva firesc, să nu aveți resentimente. Aceleași lucruri le voi spune și celorlalți colegi de la alte servicii.

Un om ca dumneavoastră va găsi oportunități pentru a se desfășura pe plan cultural.

\*

Domnul **Vasile Mihalachi**

Întrucât la acest punct de pe ordinea de zi avem de adoptat un proiect de hotărâre cu privire la persoane, potrivit prevederilor art.48 alin.(7) din Regulamentul de organizare și funcționare a consiliului județean, pentru numărarea buletinelor de vot și constatarea rezultatului votului secret, rog comisia desemnată în acest scop să-și intre în atribuțiuni.

Este vorba de aceeași comisie stabilită la începutul mandatului alcătuită din domnii consilieri: Partenie Eugen, Tîru Ilie, Juverdeanu Alin.

\*

Domnul **Vasile Mihalachi**

Vă prezint procedura de vot:

- consilierul votează „**pentru**”, lăsând neatins numele și prenumele persoanei, și „**contra**”, barând numele și prenumele persoanei.

Vă propun o scurtă pauză, timp în care vă vor fi înmânate buletinele de vot și se va desfășura operațiunea de votare.

**PAUZĂ**

\*

**DUPĂ PAUZĂ**

Domnul **Vasile Mihalachi**

Cât timp comisia va număra voturile vă propun, pentru operativitate, să dezbatem ultimele două proiecte de pe ordinea de zi.

- Supune votului propunerea.

Cine este pentru ? 31 voturi „pentru”.

Împotrivă ? Nu sunt voturi împotrivă.

Abțineri ? Nu sunt.

Cu 31 voturi „pentru” a fost aprobată propunerea.

\*

Domnul **Vasile Mihalachi**

**X. La punctul zece dezbatem proiectul de hotărâre privind **autorizarea Muzeului județean „Ștefan cel Mare Vaslui” de a accepta o donație în favoarea județului Vaslui.****

Dau cuvântul următorilor consilieri:

1. Tiron Cristina, președintele comisiei pentru protecția socială, protecție copii, învățământ, sănătate și familie, cultură, culte și sport, și;

2. Șteimberg Eugenia, președintele comisiei juridică și de disciplină, administrație publică locală și coordonarea consiliilor locale,

pentru a prezenta rapoartele de avizare la proiectul de hotărâre.

- Președinții celor două comisii de specialitate prezintă rapoartele comisiilor cu aviz favorabil.

Domnul **Vasile Mihalachi**

Dau cuvântul domnului director Mancaș pentru a ne da detalii despre acest proiect de hotărâre.

Domnul **Ioan Mancas**

Un învățător de o reală valoare profesională, domnul Marin Rotaru din satul Giurcani, comuna Găgești, ne-a oferit, cu titlu de donație, 1565 de obiecte de arheologie și 50,8 kilograme de așchii și nuclee din silex.

Domnul Rotaru, pasionat al istoriei și arheologiei, a fost în toate șantierele din județul Vaslui. Acum a luat decizia de a dona Muzeului din Vaslui, obiectele arheologice descoperite.

Acesta este motivul pentru care am inițiat acest proiect de hotărâre deoarece, în conformitate cu prevederile legale, donațiile pot fi acceptate numai cu aprobarea consiliului județean.

Domnul **Vasile Mihalachi**

Mulțumesc. Dacă mai dorește cineva să intervină? Dacă nu, trecem la adoptarea proiectului de hotărâre.

Supun votului adoptarea proiectului de hotărâre pe articole.

- Supune votului adoptarea articolului 1.

Cine este pentru ? 31 voturi „pentru”.

Împotrivă ? Nu sunt voturi împotrivă.

Abțineri ?Nu sunt.

În unanimitate, a fost adoptat articolul 1 de către consilierii județeni prezenți și președinte.

- Supune votului adoptarea articolului 2.

Cine este pentru ? 31 voturi „pentru”.

Împotrivă ? Nu sunt voturi împotrivă.

Abțineri ?Nu sunt.

În unanimitate, a fost adoptat articolul 2 de către consilierii județeni prezenți și președinte.

\*

- Supune votului adoptarea proiectului de hotărâre în ansamblu.

Cine este pentru ? 31 voturi „pentru”.

Împotrivă ? Nu sunt voturi împotrivă.

Abțineri ?Nu sunt.

În unanimitate, a fost adoptată hotărârea de către consilierii județeni prezenți și președinte.

\*

Domnul **Vasile Mihalachi**

**XI. La punctul unsprezece dezbatem proiectul de hotărâre privind aprobarea Acordului de parteneriat dintre Direcția generală de Asistență Socială și Protecția Copilului Vaslui și Direcția Publică de Asistență Socială din subordinea Consiliului Local al municipiului Vaslui în vederea implementării proiectului „Centrul de asistență și sprijin pentru victimele violenței în familie”.**

Dau cuvântul următorilor consilieri:

1. Tiron Cristina, președintele comisiei pentru protecția socială, protecție copii, învățământ, sănătate și familie, cultură, culte și sport, și;

2.Șteimberg Eugenia, președintele comisiei juridică și de disciplină, administrație publică locală și coordonarea consiliilor locale,

pentru a prezenta rapoartele de avizare la proiectul de hotărâre.

- Președinții celor două comisii de specialitate prezintă rapoartele comisiilor cu aviz favorabil.

Domnul **Vasile Mihalachi**

Are cuvântul domnul director Armeanu pentru a ne prezenta proiectul de hotărâre.

Domnul **Ionel Armeanu**

Acest proiect consfințește colaborarea dintre cele două instituții în încercarea de a diminua fenomenul de violență domestică în municipiul Vaslui și în zonele limitrofe. Finanțarea proiectului este în cadrul Programului de Incluziune Socială.

Consiliul local Vaslui va înființa, prin implementarea proiectului, un centru multifuncțional, destinat victimelor violenței în familie iar DGASPC Vaslui va organiza strategii de formare de specialitate în vederea îmbunătățirii cunoștințelor, abilităților și deprinderilor necesare desfășurării optime a activității profesionale pentru personalul nou angajat.

Scopul acestui parteneriat constă în facilitarea accesului victimelor violenței domestice la

serviciile sociale existente pe plan local, monitorizarea situației victimelor violenței domestice și stabilirea liniilor de acțiune în încercarea de a diminua, pe cât posibil, acest fenomen.

Domnul **Vasile Mihalachi**

Mulțumesc? Dacă sunt întrebări? Dacă nu, trecem la adoptarea proiectului de hotărâre.

Supun votului adoptarea proiectului de hotărâre pe articole.

- Supune votului adoptarea articolului 1.

Cine este pentru ? 31 voturi „pentru”.

Împotrivă ? Nu sunt voturi împotrivă.

Abțineri ?Nu sunt.

În unanimitate, a fost adoptat articolul 1 de către consilierii județeni prezenți și președinte.

- Supune votului adoptarea articolului 2.

Cine este pentru ? 31 voturi „pentru”.

Împotrivă ? Nu sunt voturi împotrivă.

Abțineri ?Nu sunt.

În unanimitate, a fost adoptat articolul 2 de către consilierii județeni prezenți și președinte.

- Supune votului adoptarea articolului 3.

Cine este pentru ? 31 voturi „pentru”.

Împotrivă ? Nu sunt voturi împotrivă.

Abțineri ?Nu sunt.

În unanimitate, a fost adoptat articolul 3 de către consilierii județeni prezenți și președinte.

\*

- Supune votului adoptarea proiectului de hotărâre în ansamblu.

Cine este pentru ? 31 voturi „pentru”.

Împotrivă ? Nu sunt voturi împotrivă.

Abțineri ?Nu sunt.

În unanimitate, a fost adoptată hotărârea de către consilierii județeni prezenți și președinte.

\*

Domnul **Vasile Mihalachi**

Dau cuvântul domnului consilier, Partenie Eugen pentru a prezenta procesul-verbal cu rezultatul votului secret privind **eliberarea doamnei Poamă Elena din funcția de director adjunct al Bibliotecii județene „Nicolae Milescu Spătarul” Vaslui.**

Domnul **Eugen Partenie** prezintă procesul verbal încheiat cu ocazia exercitării votului secret:

- pentru eliberarea doamnei Poamă Elena din funcția de director adjunct al Bibliotecii Județene „Nicolae Milescu Spătarul” Vaslui , rezultatul votului secret exercitat de către consilierii județeni și președinte este de **24 voturi „pentru” și 7 voturi „contra”.**

Domnul **Vasile Mihalachi**

Dați-mi voie să fac și eu câteva aprecieri privind activitatea doamnei Elena Poamă și la hotărârea adoptată astăzi privind încetarea activității dânzei.

Eu în viața mea am respectat omul, profesionismul. Toți suntem trecători, toți dorim să facem ceva în viață, să lăsăm ceva în urmă. Dar vine o vreme când trebuie să înțelegem că avem niște copii cărora trebuie să le asigurăm un viitor, un rost în viață.

Îmi pare rău că în timpul mandatului meu sunt nevoit să iau asemenea măsuri, nu doresc nimănui să treacă prin ce trec eu.

O respect și am respectat-o pe doamna Elena Poamă dar ce putem face când numeroși tineri sunt în căutarea unui loc de muncă, bat la ușile noastre? Tineri care pentru a se angaja în mediul privat li se cere vechime?

Dacă legiuitorul a prevăzut un anumit standard de vârstă de ieșire la pensie atunci acesta trebuie respectat, indiferent cum te simți și cum te vezi când te uiți în oglindă.

Suntem în situația de a reduce din personal, nu știu cu cât la sută, nu știu ce va veni la rectificare. Nu am făcut-o din ranchiună, am făcut-o pentru cei tineri care au o facultate și au condiții grele de trai.

Am înțeles în 2007 profesionismul doamnei Poamă, am acceptat doi ani. Sunt la Bibliotecă unii care așteaptă un loc cald și nu numai acolo.

Ce mă sfătuiți să fac într-o asemenea situație?

Îi doresc multă sănătate și liniște doamnei Poamă. Sunt în stare să înțeleg greutatea unui asemenea moment.

Ar fi multe de spus pe această temă dar nu vreau să vă obolesc. Dacă cineva dintre dumneavoastră mai are ceva de spus?

Domnul **Viorel Petcu**

O felicit pe doamna Poamă că nu are nevoie de doctori, că a ajuns la vârsta la care a ajuns, sănătoasă.

Lumea este speriată de prelungirea vârstei de pensionare la 70 de ani.

Trebuie să fim de acord că de la o anumită vârstă randamentul de muncă nu mai este același.

Cunosc un doctor competent, care la vârsta de 62 de ani, a depus bisturiul și a plecat acasă. După anul 1989 avem posibilitatea înființării cabinetelor particulare, deci avem alternativa ca, după ieșirea la pensie, să ne continuăm activitatea.

Sunt servicii care uzează și servicii care nu uzează.

Cel mai important este să ajungem sănătoși la vârsta pensionării.

Doamna Poamă, nu trebuie să regretați, să fiți sănătoasă și să vă bucurați de mulți ani de pensie.

Domnul **Ioan Tibulcă**

Sunt dureroase momentele de ieșire la pensie, este o desprindere grea de viața socială și, dacă mai continuam pe nota asta, mai să mă apuce plânsul. Am primit materialele de ședință ieri și în măsura în care le-am studiat, cred că s-a trecut ușor peste unele cifre. Desigur că sunt multe de făcut dar toate acestea necesită bani, ori bugetul este așa cum îl știm. Mă bucur că sunt sume mari alocate infrastructurii. Dacă se fac 40-50 km de drum asfaltat, tot este ceva.

Domnul **Vasile Mihalachi**

Problemele de pe ordinea de zi fiind epuizate, declar închise lucrările ședinței consiliului județean.

Vă mulțumesc pentru participare.

\*

Drept pentru care s-a încheiat prezentul proces-verbal.

**ORA 18.35**

PREȘEDINTE,

**Vasile Mihalachi**

SECRETARUL JUDEȚULUI,

**Gheorghe Stoica**

Red:ZD/ZD  
Ex.:1  
Dos:1/B/2



**Editor:** Consiliul județean Vaslui  
**Adresa:** Str. Ștefan cel Mare, nr.79, Vaslui  
**Telefon:** 0235/361089 (91); **Fax:** 0235/361090  
**E-mail:** cjvaslui@cjvs.quantum.ro  
**Pagina web:** [www.cjvs.ro](http://www.cjvs.ro)  
Tiparul executat la: S.C. PIAR SRL  
**Adresa:** Str.Traian, nr.253,parter, Vaslui  
**Telefon:** 0235/321977; **Fax:** 0235/321977  
VASLUI – 2009