

HOTĂRÂREA Nr. 12/2012

privind însușirea documentației cadastrale pentru alipirea a două suprafețe de teren, aflate în proprietatea publică a județului Vaslui și în administrarea Centrului de asistență medico-socială Băcești

având în vedere expunerea de motive a președintelui Consiliului județean Vaslui privind însușirea documentației cadastrale pentru alipirea a două suprafețe de teren, aflate în proprietatea publică a județului Vaslui și în administrarea Centrului de asistență medico-socială Băcești;

având în vedere adresa Centrului de asistență medico-socială nr.6775/25.09.2012 înregistrată la Consiliul județean Vaslui sub nr.6944/27.09.2012, prin care solicită alipirea a două suprafețe de teren;

având în vedere prevederile art.879 alin.1 și art.880 alin.(1) din Legea nr.287/2009 privind Codul civil, republicată, cu modificările ulterioare;

având în vedere prevederile art.16 din Ordinul pentru aprobarea regulamentului privind conținutul și modul de întocmire a documentațiilor cadastrale în vederea înscrierii în cartea funciară;

în temeiul dispozițiilor art.91, alin.(1), lit.c), și art.97, alin.(1) din Legea nr. 215/2001 privind administrația publică locală, republicată, cu modificările și completările ulterioare;

Consiliul județean Vaslui;

HOTĂRĂȘTE:

Art.1 - (1) Se însușește documentația cadastrală pentru alipirea a două suprafețe de teren situate în comuna Băcești, județul Vaslui, proprietate publică a județului Vaslui și în administrarea Centrului de asistență medico-socială Băcești, prevăzută în anexa ce face parte integrantă din prezenta hotărâre.

Art.2. - Se mandatează directorul Centrului de asistență medico – socială Băcești, să semneze actul notarial privind alipirea suprafețelor de teren, prevăzute la art.1.

Art.3. - Cu ducerea la îndeplinire a prezentei hotărâri se însărcinează Centrul de asistență medico-socială Băcești.

Vaslui, 4 octombrie 2012

PREȘEDINTE,
Dumitru Buzatu



Contrasemnează:
Secretar al județului Vaslui
Gheorghe Stoica



PLAN DE AMPLASAMENT SI DELIMITARE AL IMOBILULUI

SCARA 1 : 2000

Nr. cadastral	Suprafata masurata(m ²)	Adresa Imobilului	
102574	32492	Intravilan Bacesti , com. Bacesti, jud. Vaslui	
Cartea Funciara nr		UAT	BACESTI

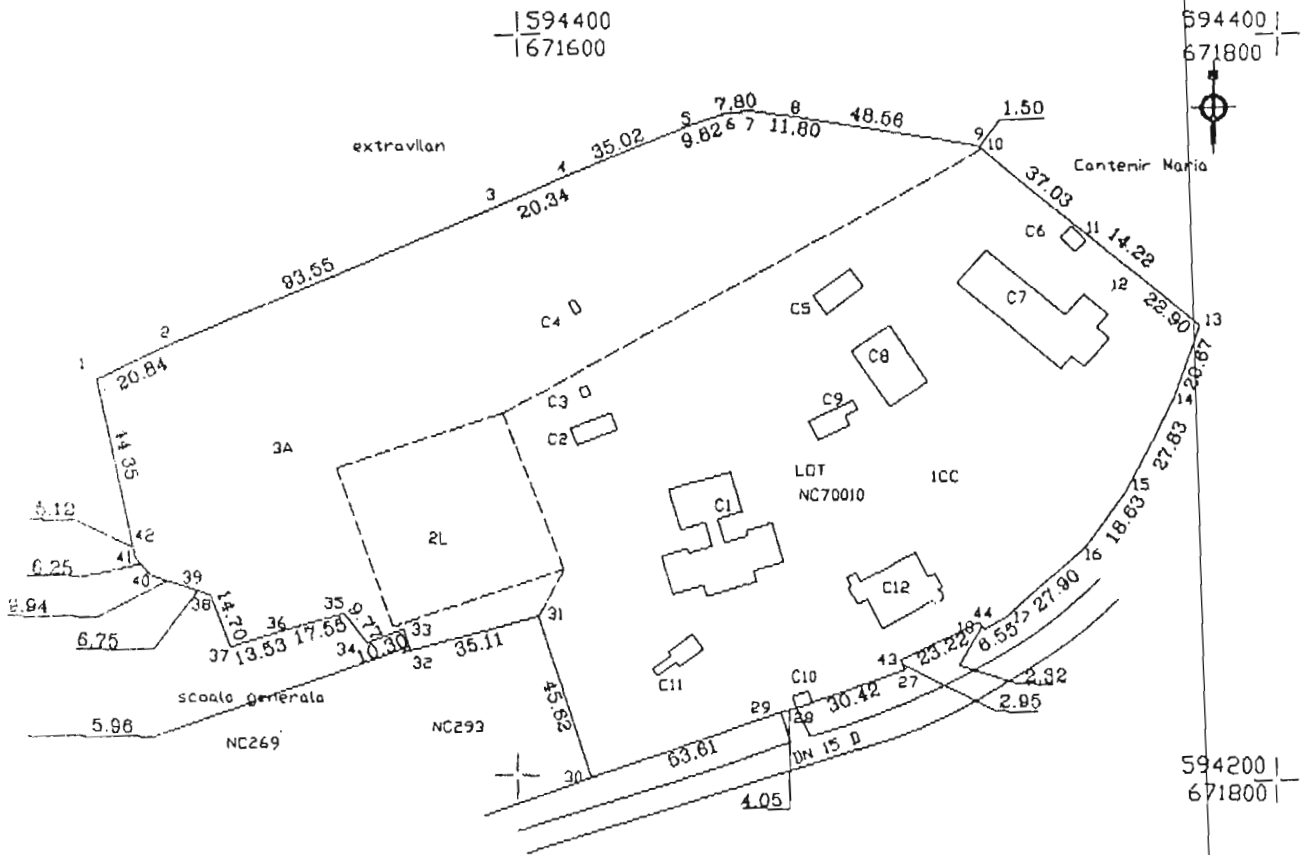

12. SEP. 2012

[Handwritten signature]

